

novas
en

branco e negro

Nº 10 - Decembro 2001



O periódico
dos criadores de frisón de Galicia

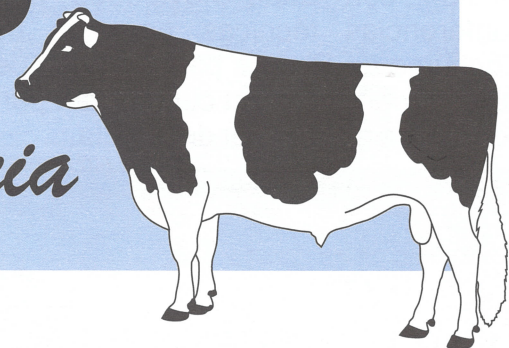

VISITA DO CONSELLEIRO A BOS



O pasado día 9 de Outubro o Conselleiro de Agricultura, *Excmo. Sr. D. Juan Miguel Diz Guedes* acompañado do Director Xeneral de Sanidade e P.A., *Ilmo. Sr. D. Manuel Díaz Cano* e doutros cargos do seu departamento, realizaron unha visita a Finca de Bos.

Durante o percorrido polos establos e instalacións, os membros da Xunta Directiva da

Federación e responsables da Unidade, informaron ó Conselleiro dos traballos que se realizan, técnicas empregadas así como resultados que se obteñen, e dos que cabe destacar os máis de 500 animais que actualmente inclúen no seu nome o prefixo BOS (animais nados na UTE ou procedentes de embrións obtidos en Bos).

Ó finalizar o percorrido e despois de diversos comentarios, o Sr. Conselleiro fixo referencia a importancia da Finca de Bos no contexto dos programas de selección e mellora gandeira de Galicia, así como a firme vontade da Consellería de Agricultura, en dotar á UTE de Bos da infraestrutura necesaria para poder desenrolar o seu cometido en condicións e ó mesmo tempo, incrementar no posible a súa capacidade de produción.

¡Esperemos que estas boas intencións se fagan realidade na vindeira lexislatura!

A Federación
Frisona Galega
deséxalles un
Bo Nadal e
Aninovo

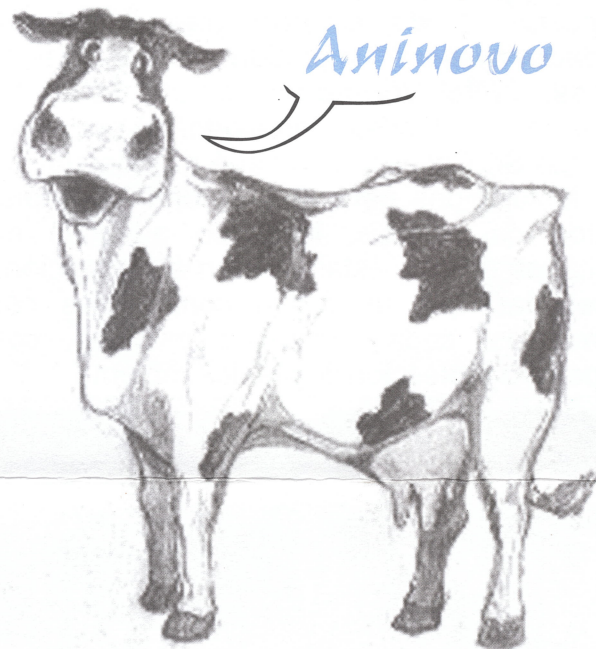

EN BOS COS CONTROLADORES



Co fin de contribuir á formación e posta a punto do persoal que desenrola as funcións de recollida e tratamento dos datos de Control Leiteiro e Libro Xenealóxico, a Federación Frisona Galega celebrou, o pasado día 27 de setembro, unha xornada técnica á que asistiron un total de 128 persoas, -controladores e outros técnicos,- procedentes das catro Africores, Fefriga e tamén de ABLN (Portugal).

A xornada estruturouse en dúas partes, unha teórica e outra práctica. A teórica, -que se

impartiu no salón de actos da Escola de Capacitación Agraria de Guísamo,- constou das seguintes conferencias: **Índices Xenéticos** impartida por *D. Juan Pena*, Xefe do Dpto. de Xenética de Conafe e **Conformación da Vaca Ideal**, a cargo do Xefe do Dpto. de Morfoloxía de Conafe, *D. Gabriel Blanco*.

A sesión práctica, -dirixida igualmente por *D. Gabriel Blanco*, -celebrouse na UTE de Bos e consistiu no **xulgamento de dúas seccións**: unha de novillas e outra de vacas, rematando este curso cunha **clase práctica de morfoloxía**

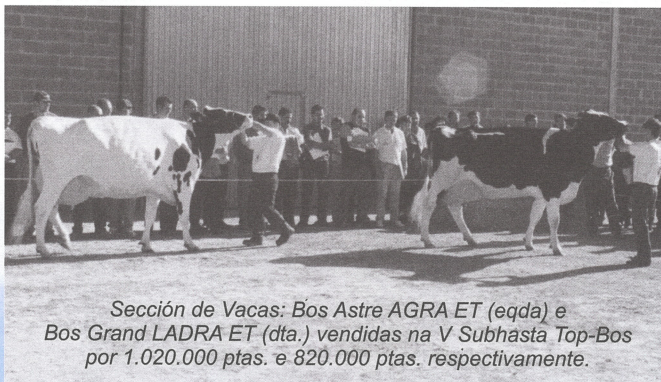

Sección de Vacas: Bos Astre AGRA ET (eqda) e Bos Grand LADRA ET (dta.) vendidas na V Subhasta Top-Bos por 1.020.000 ptas. e 820.000 ptas. respectivamente.

e **acoplamento**, na que Gabriel contou coa colaboración de *D. Juan Manuel Fernández* e *D. Vicente García*, cualificadores de Conafe.

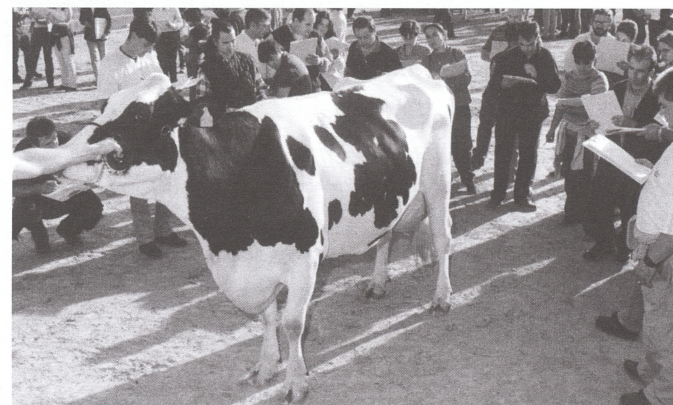

Clases prácticas de morfoloxía e acoplamento

A continua evolución dos sistemas de valoración (avaliacións xenéticas, morfoloxía, etc.) expostos ó longo da xornada e o interese co que os asistentes seguiron as explicacións e participaron nas clases prácticas, puxeron de manifesto a necesidade de continuar no futuro, con estas actividades formativas.

DIA GRANDE DA FRISONA GALEGA: 13 DE OUTUBRO

A cita anual dos Criadores de Frisón Selecto de Galicia celebrouse, como xa é tradicional, nas instalacións do Recinto *Feria Internacional Semana Verde de Galicia*, contando nesta edición con dúas novidades importantes: conferencias técnicas para os maiores e Concurso de Pintura para os máis pequenos - que por certo, contou cunha gran participación poñendo a nota de cor desde día.



Conferencia de D. Joan Collell Verdaguer

O Programa de Actividades da xornada iniciábase ás 11 da mañá coa conferencia "Importancia do Confort das vacas na produción leiteira", impartida polo especialista **D. Joan Collell Verdaguer**, Director do Centre Vererinari de Manlleu, Barcelona. Na súa exposición o Sr. Collell fixo fincapé na adecuación das instalacións para proporcionar un maior confort ós animais, incidindo ademais na axeitadas de que éstas reúnan as condicións necesarias que as fagan compatibles cás normativas, cada vez máis estrictas, con respecto á protección do Medio Ambiente.



O Sr. Conselleiro e o Presidente de Fefriga durante o percorrido á exposición.

Á unha do mediodía o Excmo. Sr. Conselleiro D. Juan Miguel Diz Guedes visitaba a nave de Subhasta onde estaban expostos os 20 animais que máis tarde serían subhastados no marco da **V SUBHASTA TOP-BOS**. Igualmente o Sr. Diz Guedes percorreu a exposición de debuxos presentados ó **I Concurso de Pintura FEFRIGA 2001**, mencionando a calidade dos traballos e a especial percepción que os máis novos amosan do sector agrogandeiro.



Entrega das Pracas de Recoñecemento ós Gandeiros

Ás 14 horas e presidida polo Sr. Conselleiro, tiña lugar a Recepción Oficial na que se fixo

entrega das Pracas de Recoñecemento ós gandeiros que máis destacaron nas labores de selección e mellora da Raza Frisona durante o ano 2000. No transcurso de dito acto, procedeu tamén á entrega dos premios do **I Concurso de Pintura FEFRIGA 2001**.



Os rapaces premiados cás Autoridades



Momentos previos a Subhasta

Unha vez finalizada a Entrega de Premios, -e a comida que para repoñer forzas se serviu a continuación,- daba comezo ás 5 da tarde, a **V SUBHASTA TOP-BOS**. A calidade dos animais a subhastar así como o numeroso público asistente, crearon un ambiente de gran interese e espectacularión que se reflexou nos

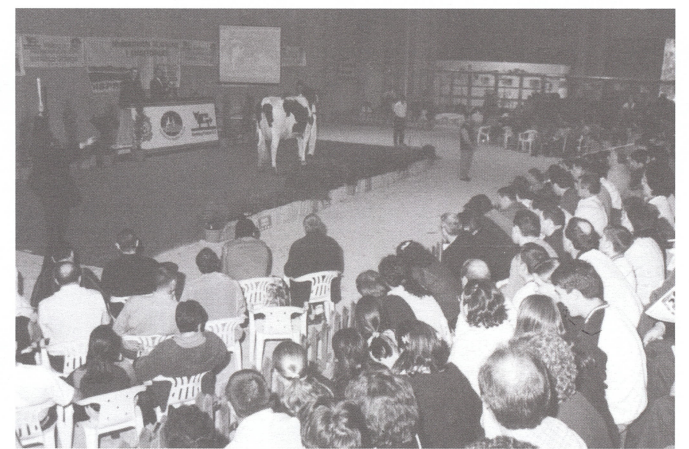

Momento da poxa

altos prezos pagados, -unha media de **628.235 ptas + IVE**,- acadando o seu punto culminante, cá subhasta da xovenca **Bos Lee XOIA ET** que alcanzou un prezo de 1.800.000 ptas.



En resumo, unha agradable e completa xornada na que puidemos adquirir novos coñecementos sobre o confort do gando, render homenaxe ó traballo que realizan día a día numerosos gandeiros da nosa comunidade, premiar ós máis novos artistas e asistir e participar nunha estupenda subhasta.

Felicidades ós galardoados e os nosos mellores desexos de éxito ós compradores.

V SUBHASTA TOP-BOS

Lote	Animal	Data Nac.	Prezo	Comprador
1	Bos Brock BRUIXA ET	04/09/00	400.000	SAT Lodos e Pérez (A Pastoriza - LU)
2	Bos Brock MADUXA ET	23/10/00	390.000	Gandería Lamas (Lalín - PO)
3	Bos Windsor PRIMA	05/07/00	400.000	SAT Lodos e Pérez (A Pastoriza - LU)
4	Bos Marty COVA	04/07/00	460.000	Caseiro de Ernes SAT (Cospeito - LU)
5	Bos Celsius CELTIA ET	20/05/00	530.000	Gandería El Rodiño (Boqueixón - C)
6	Bos Terry ALADINA ET	15/05/00	650.000	Agropecuaria Hnos Senovilla (Avila)
7	Bos Celsius BOBA ET	27/04/00	410.000	Xercas - Casa Pernas (Xermade - LU)
8	Bos Lee XOIA ET	07/12/99	1.800.000	Gandería Carlota (Castroverde - LU)
9	Bos Manfred SILVA ET	23/11/99	520.000	Xercas - Cavadas SAT (Xermade - LU)
10	Bos Progress GRILA	13/11/99	720.000	Gandería Carlota (Castroverde - LU)
11	Bos Winchester ESTELA ET	18/06/99	500.000	Xercas - Portalousa (Xermade - LU)
13	Bos Mattie SALAIA ET	28/04/99	440.000	Xercas - Casa Pernas (Xermade - LU)
14	Bos Wade IRIA ET	30/07/98	530.000	SAT Teixeira X 1107 (A Pastoriza - LU)
15	Bos Aeroline DONAS ET	20/04/98	640.000	Granxa Caxigueira (Ortigueira - C)
16	Bos Patron PARGA ET	04/07/97	450.000	SAT Vilar-Alaxe (Castro Rei - LU)
17	Bos Grand LADRA ET	08/08/96	820.000	Granxa Caxigueira (Ortigueira - C)
18	Bos Astre AGRA ET	08/08/96	1.020.000	Los Almendros Holstein (Toledo)
20	Bos Jolt DONO	29/10/00	320.000	Gandería Sanda de Siexas (Arzúa - C)
21	Bos James AGRO	30/09/00	275.000	SAT Langueirón (Ponteceso - C)



Bos Lee XOIA ET subhastada en 1.800.000

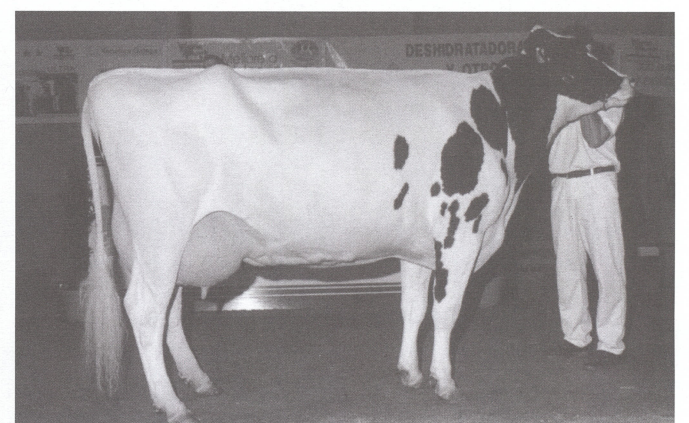

Bos Astre AGRA ET puxouse ata o 1.020.000

¿Quere vender ou mercar animais? <http://www.fefriga.com/mercado.htm>

TOUROS EN PROBA DO P.I.M.X.: 3ª Tanda 2001

A.L.H. Convincer CONTENT ET
07/03/00 C.I.A.: 1.11.253 ESPM9201770087

WA-DEL CONVINCER ET TPI: 1662
USAM0002249055 EX94
Proba L % G % P Rep
USA 8/01 +1991 +.01 +74 +.00 +59 95%
CF: +1.77 Rep: 88%
CL: +1.65 CC: +0.80 PP: +0.49 SM: +1.61

MURANDA OSCAR LUCINDA ET CTPI: 1867
USAH0015151313 MB86
Proba L % G % P Rep
USA 8/01 +2622 +.02 +100 +.05 +90
CF: +.55 PP: +1.01 SM: +.33 Rep:
Idade Días Kg/L %G Kg/G %P Kg/P
02/01 305 16.877 3,4 580 3,1 517

A.L.H. Amel AMIGO ET
19/04/00 C.I.A.: 1.11.254 ESPM9201770084

OUT-JOCK CHOICE AMEL ET TPI: 1450
USAM0002231596 MB
Proba L % G % P Rep
USA 8/01 +1827 -.12 +37 +.01 +56 99%
CF: +.84 Rep: 97%
CL: +.21 CC: -1.05 PP: -.71 SM: +.93

REGANCREST PATRON DELORS ET CTPI: 1921
USAH0017294571 MB86
Proba L % G % P Rep
USA 8/01 +1474 +.10 +78 +.11 +71 54%
CF: +2.42 PP: +1.40 SM: +3.61 Rep: 57%
Idade Días Kg/L %G Kg/G %P Kg/P
02/05 305 12.324 4,3 533 3,7 451

Bos Progress ANDEADE ET
29/04/00 C.I.A.: 1.11.260 ESPM1501693199

DUNCAN PROGRESS ET LPI: 1192
USAM0002234121 EXTRA'98 EX
Proba L % G % P Rep
CAN 8/01 +1431 -.04 +47 -.19 +28 97%
CF: +10 Rep: 96%
CL: +10 CC: +9 PP: +5 SM: +7

BENNER LUKE JEAN ET LPI: 2268
CANH0006440060 MB
Proba L % G % P Rep
CAN 8/01 +2673 -.02 +94 -.01 +87 55%
CF: +9 PP: +7 SM: +8 Rep: 54%
Idade Días Kg/L %G Kg/G %P Kg/P
02/02 305 16.254 3,8 611 3,3 531

A.L.H. Jeff JOKER ET
05/05/00 C.I.A.: 1.11.255 ESPM9201770086

MACY-L MASCOT JEFF ET TPI: 1333
USAM0002208089 MB87
Proba L % G % P Rep
USA 8/01 +1138 -.05 +28 +.03 +41 92%
CF: +.97 Rep: 79%
CL: +1.33 CC: +.79 PP: +0.46 SM: +1.43

GREEK GEOFFRY DALLAS ET CTPI: 1781
USAH0015805678 MB86
Proba L % G % P Rep
USA 8/01 +1482 +.24 +114 +.14 +78 57%
CF: +1.94 PP: +.76 SM: +.69 Rep: 63%
Idade Días Kg/L %G Kg/G %P Kg/P
2/00 305 11.580 5.- 576 3,6 419

Bos Formation DINO ET
14/05/00 C.I.A.: 1.11.262 ESPM1501692930

SHEN-VAL LM FORMATION ET TPI: 1338
USAM002163822 MB
Proba L % G % P Rep
USA 8/01 +1634 -.22 +3 -.07 +31 99%
CF: +1.73 Rep: 99%
CL: +.62 CC: +1.15 PP: +.88 SM: +2.22

REGANCREST MELWOOD DINAH E CTPI: 1688
USAH0015040297 DOM MB86
Proba L % G % P Rep
USA 8/01 +1572 +.18 +102 +.06 +62 67%
CF: +1.83 PP: +1.91 SM: +.93 Rep: 72%
Idade Días Kg/L %G Kg/G %P Kg/P
02/02 305 9.358 4,2 394 3,5 323

Bos Celsius BOY ET
13/06/00 C.I.A.: 1.11.263 ESPM1501692937

ETAZON CELSIUS ET INET: 303
NLDM0460508522 EX
Proba L % G % P Rep
NLD 8/01 +1208 -.32 +26 -.06 +36 99%
CF: +108 Rep: 99%
CL: +103 PP: +110 SM: +107

MORVILLE LUKE BETTY ET CTPI: 1895
CANH0006452275 DOM MB86
Proba L % G % P Rep
USA 8/01 +2836 -.09 +79 -.02 +78 67%
CF: +2.35 PP: +2.67 SM: +2.34 Rep: 72%
Idade Días Kg/L %G Kg/G %P Kg/P
02/03 305 10.510 3,3 352 3,2 339

Bos Lee HILARIO ET
04/07/00 C.I.A.: 1.11.265 ESPM1501692943

COMESTAR LEE ET LPI: 2054
CANM0005757117 EXTRA EX
Proba L % G % P Rep
CAN 8/01 +1110 +.30 +70 +.11 +47 99%
CF: +13 Rep: 99%
CL: +15 CC: +5 PP: +14 SM: +9

HENKESEEN M HILARY ET CTPI: 1592
USAH0014973207 GMD DOM 2E94
Proba L % G % P Rep
USA 8/01 +1707 -.03 +53 +.09 +74 81%
CF: +2.14 PP: +.66 SM: +.58 Rep: 81%
Idade Días Kg/L %G Kg/G %P Kg/P
02/01 305 11.653 3,6 421 3,6 418

Bos Terry ORBALLO ET
05/09/00 C.I.A.: 1.11.266 ESPM1501767009

RICECREST TESK TERY ET TPI: 1147
USAM002195662 GM BB82
Proba L % G % P Rep
USA 8/01 +1746 -.09 +41 -.03 +44 99%
CF: +.84 Rep: 99%
CL: +.79 CC: -.07 PP: -.09 SM: +.18

REGANCREST LEADMAN DORIS ET CTPI: 1783
USAH0014739107 GMD DOM EX91
Proba L % G % P Rep
USA 8/01 +1451 +.05 +65 +.06 +58 83%
CF: +2.34 PP: +1.95 SM: +1.97 Rep: 83%
Idade Días Kg/L %G Kg/G %P Kg/P
02/03 305 11.227 3,7 411 3,2 363

Bos James AZABACHE ET
08/09/00 C.I.A.: 1.11.267 ESPM1501767013

SHOREMAR JAMES LPI: 1312
CANM0005902195 EXTRA BB81
Proba L % G % P Rep
CAN 8/01 +943 +.17 +51 +.12 +43 93%
CF: +11 Rep: 89%
CL: +8 CC: +8 PP: -2 SM: +11

GLEN DRUMMOND PHLOX ET LPI: 1687
CANH0006229234 MB
Proba L % G % P Rep
CAN 8/01 +1520 +.23 +78 -.01 +49 57%
CF: +10 PP: +5 SM: +9 Rep: 53%
Idade Días Kg/L %G Kg/G %P Kg/P
01/11 305 10.044 4,0 397 3,2 317

Bos Lee MISTRAL ET
09/09/00 C.I.A.: 1.11.268 ESPM1501767014

COMESTAR LEE ET LPI: 2054
CANM0005757117 EXTRA EX
Proba L % G % P Rep
CAN 8/01 +1110 +.30 +70 +.11 +47 99%
CF: +13 Rep: 99%
CL: +15 CC: +5 PP: +14 SM: +9

HENKESEEN M HILARY ET CTPI: 1592
USAH0014973207 GMD DOM 2E94
Proba L % G % P Rep
USA 8/01 +1707 -.03 +53 +.09 +74 81%
CF: +2.14 PP: +.66 SM: +.58 Rep: 81%
Idade Días Kg/L %G Kg/G %P Kg/P
02/01 305 11.653 3,6 421 3,6 418

Bos Metro BELIEF ET
11/09/00 C.I.A.: 1.11.269 ESPM1501767019

JO-WAL CUBBY METRO ET TPI: 1246
USAM0002191266 EX92
Proba L % G % P Rep
USA 8/01 +1439 -.06 +36 -.02 +37 99%
CF: +.59 Rep: 99%
CL: +.54 CC: +2.18 PP: +.85 SM: -.32

RUPP-VUE AEROSTAR BELIEF ET CTPI: 1428
USAH00121701127 MB86
Proba L % G % P Rep
USA 8/01 +1842 -.08 +36 +.04 +56 82%
CF: +1.12 PP: +1.37 SM: +.04 Rep: 79%
Idade Días Kg/L %G Kg/G %P Kg/P
03/01 305 16.421 3,8 627 3,6 599

Bos Manfred COUREL ET
19/09/00 C.I.A.: 1.11.270 ESPM1501767022

HA-HO CUBBY MANFRED ET TPI: 1520
USAM0002217212 BB82
Proba L % G % P Rep
USA 8/01 +1842 -.02 +63 +.02 +60 99%
CF: +.05 Rep: 99%
CL: -.71 CC: -.32 PP: +.89 SM: -.45

NEW-WAY TONIC VALID CTPI: 1611
USAH0015246566 DOM MB
Proba L % G % P Rep
USA 8/01 +1561 +.06 +71 +.10 +70
CF: +.60 PP: +.18 SM: -.24 Rep:
Idade Días Kg/L %G Kg/G %P Kg/P
02/00 305 10.460 3,4 360 3,2 336

REXISTRO. Dende o pasado mes de Xullo para rexistrar un animal esixese, ademais dos datos xenealóxicos, sexo e idade correspondentes, cumprimentar **-obrigatoriamente-** o Código de Identificación Bovina, CIB (número sanitario).

DECLARACIÓN DE NACEMEN-TO. Para rexistrar unha cría, a Declaración de Nacemento correspondente deberá ter entrada na Oficina de Rexistro dentro dos tres meses posteriores ó do seu nacemento.

Se o animal a rexistrar supera dita idade a Declaración deberá ir acompañada das probas de paternidade. De non ser así, será inscrito directamente no Rexistro Auxiliar Categoría A.

LIBRO XENEALÓXICO



CROTAL METÁLICO. O crotal co número de rexistro suprimirase a partires do día 1 de Xaneiro de

2002, aínda que continuará asignándose e utilizándose o Número de Rexistro Xenealóxico.

CONTROL LEITEIRO. As explotacións inscritas no Libro Xenealóxico e Control Leiteiro deberán obrigatoriamente controlar tódalas vacas de Raza Frisona presentes no etablo.

PROBAS DE PATERNIDADE. Para dar maior fiabilidade e credibilidade ó Rexistro Xenealóxico, este ano estánse a realizar unhas 1.000 análises de paternidade, o que suporá checar unhas 350 explotacións.

Ademais das sancións que se poidan determinar, os custos das probas dos animais que resulten negativos, serán por conta dos seus propietarios.

CENSOS DE ACTUALIZACIÓN. O prazo para actualizar o censo remata o vindeiro 20 de decembro.

Mellore a súa explotación con...

XENÉTICA GALEGA

novas en branco e negro

Editado por: **FEDERACIÓN FRISONA GALEGA**

XUNTA DIRECTIVA DE FEFRIGA

Presidente: José Aquilino Rodríguez López

Vicepresidente: Francisco Manuel Penabad Pita

Secretario: José Ramón Pazos Fondevila

Tesoureiro: Juan Álvarez Losada

Interventor: Luis Seoane Labandeira

Vocais: Francisco López Folgueira, Manuel Carbia Martínez, Antonio Pérez Castro

FEDERACIÓN FRISONA GALEGA
Rúa Pastoriza, 20-1º - 15704 Santiago
Tfno./Fax: 981 573 879 - 981 573 775
E-mail: fefriga@fefriga.com
http://www.fefriga.com

Redacción, deseño e maquetación: Departamento propio

Director: Francesc X. Grau

Imprime: Tórculo Artes Gráficas, SAL

Depósito Legal: PO-187-99