

novas en

# branco e negro

Número 27 • Abril 2007

Neste número...

**Resumo de actividade**

**Vacas estrela e Mestre Criador**

**Regulamento Concursos Autonómico e Internacional**

**Concurso Nacional de Primavera Conafe**

# CHAMOSO



JAMES x RUDOLPH x BLACKSTAR x SHEIK

FILLAS DE PRIMEIRO PARTO



EL RODIÑO CHAMOSO MARA BB 82



CASEIROS CHAMOSO NOVA BB 84



CALLOBRO CHAMOSO COMETA GZ BB 84

O MELLOR FILLO DE JAMES EN EUROPA  
DA PRESTIXIOSA FAMILIA DE VACAS "LAURIE SHEIK"  
MOITO LEITE, PROTEÍNA E... ESTILO!  
ALTA FIABILIDADE: 248 fillas / 191 rabaños (95% R.)

FILLAS DE SEGUNDO PARTO



PEINEIRO DIANA CHAMOSO MB 85, SM 86  
2-01 305d 9.913 Qg. L. 4,54%G 3,22%P



PEINEIRO WILLI CHAMOSO MB 86, SM 87  
2-01 305d 10.079 Qg. L. 4,29%G 3,62%P

CHAMOSO

TIPO DE CONCURSO (IXT: +2,14): ESTATURA (+2,80) CON CAPACIDADE, ESTILO E MAGNÍFICOS UBRES (+2,09) CON FORTÍSIMAS INSERCIÓNS ANTERIORES (+3,11)  
ALTÍSIMAS PRODUCIÓNS: +1.151 Qg. L., +37 Qg. P.

## Cotas...?



Un tempo a esta parte, e cada vez con máis intensidade, vense falando da desaparición da cota láctea, así como sobre as repercusións que desta medida Comunitaria se derivarán para o sector leiteiro Español.

O problema máis grave que desde fai tempo temos que afrontar os produtores de leite é a continua incerteza na que temos que desenrolar o noso traballo, por elo e a fin de aportar algo de luz sobre este asunto, o pasado mes de xaneiro o MAPA organizou en Asturias as xornadas coñecidas como "Globaláctea", o obxectivo das mesmas, -nas que participaron administración, industria e organizacións de produtores,- era analizar a situación actual do sector así como definir as liñas de actuación para afrontar o futuro.

A pesar de que dito foro foi tan só o punto de partida do inevitable debate que se debe de producir (entre todos os actores implicados) para asegurar a pervivencia do sector; hai dous aspectos que parecen claros e para os que, dende hoxe mesmo, debemos de prepararnos:

1. Previsiblemente as cotas van desaparecer no 2015 (e tamén, que a súa desaparición será progresiva), polo cal se impón unha profunda reflexión sobre como debemos de actuar durante este período, e á vez consensuar e propoñer medidas á administración para que este paso sexa o menos traumático posible.
2. Tamén parece claro que os prezos do leite tenderán a converxer cos prezos europeos, nos que cada vez valorase menos a graxa, en favor da proteína (teremos que revisar o esquema de selección actual).

Ante estas perspectivas penso que non é o momento de achantarse, antes ben, a nosa obriga, como criadores de Frisón Selecto e como produtores de leite, é a de loitar con todos os medios o noso alcance en defensa do sector a fin de asegurarlle unha digna pervivencia, por elo, convidovos dende hoxe a aportar, compartir e debater ideas que contribúan ó seu mantemento e estabilidade futura.

Luis Seoane Labandeira  
Presidente de Fefriga

## sumario

Resumo de actividade .....	4
Calificación .....	5
Vacas estrela e mestre criador .....	7
Mellores explotacións de Galicia por ICO .....	8
Concurso Nacional de Primavera .....	12
Avance do programa de actividades na Semana Verde '07 .....	14
Regulamento dos concursos Autonómico e Internacional .....	15
VII Concurso de Pintura .....	19
Resumo de Premios .....	20
XXIX Concurso Internacional de Frisón "Semana Verde 2007"	
XVI Concurso Autonómico da Raza Frisona "Fefriga 2007"	
XXIII concurso de novos manexadores	
Libro xenealóxico .....	21
Saúde Animal: Paratuberculose ou enfermidade de Johne .....	22
XIII Concurso Frisón Feiradeza 07 .....	25
Axenda .....	26



Editado por:

**FEDERACIÓN FRISONA GALEGA**

R/ Melide, 25-27 - baixo  
15705 Santiago de Compostela  
A Coruña • España

Tel./Fax: +34 981 573 879  
+34 981 573 775

e-mail: [fefriga@fefriga.com](mailto:fefriga@fefriga.com)  
Web: [www.fefriga.com](http://www.fefriga.com)

Director: Françesc X. Grau  
D.L.G.: PO-187-99

**Xunta Directiva**

Presidente: Luis Seoane Labandeira  
Vicepresidente: José Manuel López Tellado  
Secretario: Rafael Méndez Guerra  
Tesoureiro: Juan Álvarez Losada  
Interventor: Álvaro José Castro Fernández  
Vocais: Francisco Manuel Penabaz Pita  
Antonio Pérez Castro  
José Manuel Mandriñán Castro

# Resumo actividade 2006

ANIMAIS REXISTRADOS								
	FEMIAS NACIONAIS			FEMIAS IMPORTADAS			MACHOS	TOTAL
	PPAL.	AUX. A	AUX. B	PPAL.	AUX. A	AUX. B		
A CORUÑA	12.470	1.935	2.304	1.607	89	55	82	18.542
LUGO	18.387	2.718	3.649	1.449	135	60	187	26.585
OURENSE	422	14	39	0	0	0	0	475
PONTEVEDRA	4.330	430	668	446	49	21	23	5.967
GALICIA	35.609	5.097	6.660	3.502	273	136	292	51.569
	47.366			3.911			292	51.569

ANIMÁIS VIVOS A 31-12-06 / POR CATEGORÍAS E PORCENTAXE								
	RA / A		RA / B		REX. SELECT.		MACHOS	TOTAL
	ANIMÁIS	%	ANIMÁIS	%	ANIMÁIS	%		
A CORUÑA	12.691	14	12.160	13,4	65.577	72,6	164	90.592
LUGO	20.123	14,7	24.437	17,9	91.509	67,4	363	136.432
OURENSE	268	9,5	262	9,3	2.280	81,2	0	2.810
PONTEVEDRA	4.091	12,7	5.848	18,2	22.206	69,1	44	32.189
GALICIA	37.173	14,2	42.707	16,3	181.572	69,5	571	262.023

SOCIOS E EFECTIVOS GANDEIROS						
	SOCIOS	REPRODUC.	REPRODUC. SOCIO	TOTAL FEMIAS	FEMIAS EXPLOT.	% RECRÍA
A CORUÑA	1.334	63.629	48	90.428	68	29,6
LUGO	2.261	96.147	43	136.069	60	29,3
OURENSE	32	1.982	62	2.810	88	29,5
PONTEVEDRA	703	23.349	33	32.145	46	27,4
GALICIA	4.330	185.107	43	261.452	61	29,2

ESTRUCTURA DAS EXPLOTACIÓN (REPRODUCTORAS)									
	ATA 20		DE 21 a 50		DE 51 a 100		Máis de 100		TOTALS
	Nº	%	Nº	%	Nº	%	Nº	%	
A CORUÑA	105	7,88	814	61,07	343	25,73	71	5,33	1.333
LUGO	230	10,15	1.515	66,83	422	18,61	100	4,41	2.267
OURENSE	5	14,71	18	52,94	7	20,59	4	11,76	34
PONTEVEDRA	174	24,17	472	65,56	66	9,17	8	1,11	720
GALICIA	514	11,81%	2.819	64,75%	838	19,25%	183	4,20%	4.354

(datos Conafe a 31/12/2006)

# Calificación

POR CATEGORÍAS E TOTAL DE VACAS CUALIFICADAS								
	EX	MB	BB	B	R	IN	RA APTAS	TOTAL
A CORUÑA	8	268	4.188	8.083	1.544	45	3.365	17.501
LUGO	8	488	6.744	14.043	2.924	58	5.865	30.130
OURENSE	-	5	114	218	60	1	73	471
PONTEVEDRA	3	77	1.689	2.994	635	17	1.334	6.749
<b>GALICIA</b>	<b>19</b>	<b>838</b>	<b>12.735</b>	<b>25.338</b>	<b>5.163</b>	<b>121</b>	<b>10.637</b>	<b>54.851</b>

POR GRUPOS E % DE VACAS CUALIFICADAS									
	BB e +		B		R e -		APTAS		TOTAL
	ANIMÁIS	%	ANIMÁIS	%	ANIMÁIS	%	ANIMÁIS	%	
A CORUÑA	4.464	25,51	8.083	46,19	1.589	9,08	3.365	19,23	17.501
LUGO	7.240	24,03	14.043	46,61	2.982	9,90	5.865	19,47	30.130
OURENSE	119	25,27	218	46,28	61	12,95	73	15,50	471
PONTEVEDRA	1.769	26,21	2.994	44,36	652	9,66	1.334	19,77	6.749
<b>GALICIA</b>	<b>13.592</b>	<b>24,78</b>	<b>25.338</b>	<b>46,19</b>	<b>5.284</b>	<b>9,63</b>	<b>10.637</b>	<b>19,39</b>	<b>54.851</b>

NOME	PROPIETARIO	LOCALIDADE (PROV)
<b>2 EX</b>		
COVA	SAT GANAD. VALIÑOS	POL(LU)
MANTOÑO INTEGRITY HILLARY	MANTOÑO HOLSTEIN	BARREIROS(LU)
VIEITEZ STORM TAMARA	VIEITEZ	SILLEDA(PO)
<b>EX</b>		
4856	CASA DE BAIXO	SARRIA(LU)
BOS RUBENS ANTIA ROJA ET	U.T.E.BOS	BERGONDO(C)
BRENDI	SAT LANGUEIRON	PONTECESO(C)
CACHITO NEVE STORM	ESPERANTE CAAMAÑO	MAZARICOS(C)
CASA NOVA FANTASIA PATRON	CASA NOVA	MESIA(C)
EXPLOSIBE LEADER BAIXO	CASA DE BAIXO	SARRIA(LU)
NORMA	CARLOS IGLESIAS	TRABADA(LU)
PANDIO SANDRA DANTE	ANDURIÑA	SANTIAGO(C)
PENA STORM SK MYSTRI	GANADERIA PENA	BEGONTE(LU)
PRADERA ANITA AMBER	BLANCO	LALIN(PO)
RETORTILLO RUDOLPH ZAR	CASA NOVA	MESIA(C)
ROCKETT	SC GANDEIRIA CID	BARREIROS(LU)
SIMON 106 STORM	SAT TARREO	BOQUEIXON(C)
TORTUE LB 4573	CASA POZO	LUGO(LU)
XALO ASTRE BETANZOS	GRANXA CAXIGUEIRA	ORTIGUEIRA(C)
<b>MB 87 - 1º p.</b>		
AGRORTEGAL SANDINA ROY	GRANXA CAXIGUEIRA	ORTIGUEIRA(C)
BAIXO 5088 LOURO MISTRY	CASA DE BAIXO	SARRIA(LU)
BAIXO FLORA MORTY 6618	CASA DE BAIXO	SARRIA(LU)
CANEDA NAYA LHEROS ET	CASA CANEDA	BOQUEIXON(C)
CASTAÑERA ESTELA	SDAD. C. LAMABOA	LUGO(LU)
CORA	CAAMAÑO	VIMIANZO(C)
USMALA 5653	S.A.T. TEIXEIRO	A PASTORIZA(LU)

# CALIFICACIÓN

## MB 86 - 1º p.

1573	ZARRALLEIRO	FRIOL(LU)
1631	ZARRALLEIRO	FRIOL(LU)
4290	GAND. MARTINEZ SC	ZAS(C)
9312	SAT MARTINO	LALIN(PO)
0842 BESNA SAT CANDO	SAT CANDO	CASTRO DE REI (LU)
3234 LHEROS HEDRA	HEDRA S.A.T.	CASTRO DE REI (LU)
567 BELESAR ROMEPEN	SAT ROMEPEN	SARRIA(LU)
6531 BOSS IRON DIEGO	CASA BARROSO	GUNTIN (LU)
ANIBAL CHAMPION ALELUYA IV	SC GANDEIRIA CID	BARREIROS(LU)
BAIXO 3922 MORTY MERMELADA	CASA DE BAIXO	SARRIA(LU)
BAIXO 9615 DERRY SUSANA	CASA DE BAIXO	SARRIA(LU)
BAIXO GIBSON MEGATE	CASA DE BAIXO	SARRIA(LU)
BAIXO MARILIN LEE 0291	CASA DE BAIXO	SARRIA(LU)
BLANCO MERCHANT 212 TATIANA	BLANCO	LALIN(PO)
BOS ALLEN CUXA ET	U.T.E.BOS	BERGONDO(C)
BOS LHEROS MALENA ET	U.T.E.BOS	BERGONDO(C)
BOS STORMATIC NARIGA	U.T.E.BOS	BERGONDO(C)
BOS XEPE STORMATIC MEDEA ET	CASA XEPE	RIBADEO(LU)
CARLOTA FORBIDEN 403 ET	COOP.CARLOTA	CASTROVERDE (LU)
CASEIRO DE ERNES GIBSON EIRA	CASEIRO DE ERNES	COSPEITO(LU)
HESSI 490	VELLAMORTA	SANTIAGO (C)
IVONNE LHEROS CABO	CABO DE VILA	SAMOS(LU)
MANTOÑO TALENT RENIA	MANTOÑO HOLSTEIN	BARREIROS(LU)
MELODY	S.A.T. SANDAMIL	CASTRO DE REI (LU)
NIEBLA BILTZ CHIRLA	GANADERIA FORCAO	CASTRO DE REI (LU)
PENA BLITZ ALLEGED	GANADERIA PENIA	BEGONTE(LU)
PENA BLITZ EMERSON MYSTRI	GANADERIA PENIA	BEGONTE(LU)
PENA JAMES R. LINDY	GANADERIA PENIA	BEGONTE(LU)
PUTTERCREST 3257	GAYOSO CASTRO	CASTRO DE REI (LU)
REIXA LYKRA KLM RUBENS	CASA NELAN	CASTRO DE REI (LU)
REY 339 HELGUERA LEE	REY DE MIÑOTELO	A PASTORIZA(LU)
ROSI	CARLOS IGLESIAS	TRABADA(LU)
TANGO	GANADERIA SUABILA	VIMIANZO(C)
UTILE 9920	S.A.T. TEIXEIRO	A PASTORIZA(LU)
XERCAS CAV LIRIONA MTOTO	CAVADAS SAT	XERMADE(LU)

## MB 89 - 2 partos e máis

BOS IGNITER VALIOSA ET	U.T.E.BOS	BERGONDO(C)
BOS RUDOLPH TRABADA	CASA XEPE	RIBADEO(LU)
BOS RUDOLPH VALOIRA ET	CAVADAS SAT	XERMADE(LU)
CARBALLEIRAS LEADER PAULA	SAT CARBALLEIRAS	LALIN(PO)
GAIGO JULIETA JOLT	S.A.T. GAIGO	MEIRA(LU)
NODI TRINCA LEE	SC GANDEIRIA NODI	BARREIROS(LU)
SALOME	CARLOS IGLESIAS	TRABADA(LU)
SERPETTE	RAMOS	VIMIANZO(C)
SOLEIL	CASA DE BAIXO	SARRIA(LU)
TOUPIE 0169	S.A.T. TEIXEIRO	A PASTORIZA(LU)
XEPE SODOMA AEROLINE	CASA XEPE	RIBADEO(LU)

## MB 88 - 2 partos e máis

259	S.A.T. VILAR-ALAXE	CASTRO DE REI (LU)
2950 STORM BAIXO	CASA DE BAIXO	SARRIA(LU)
BAIXO MARILIN LEE 0291	CASA DE BAIXO	SARRIA(LU)
BAIXO STORMATIC GISSELA	CASA DE BAIXO	SARRIA(LU)
BOS COOPER MAESA ET	U.T.E.BOS	BERGONDO(C)
BOS EMERSON PETREL ET	PORTALOUSA	XERMADE(LU)
BOS JAMES LANA ET	U.T.E.BOS	BERGONDO(C)
CLASINE	CASA DEL VALLE	COSPEITO(LU)
FIELDHOUSE BLACKY 33	CASA POZO	LUGO(LU)
FROM ME TO YOU	ELOY VAL PENELAS	CASTRO DE REI (LU)
GAITEIRO LICIUS PALOMA 4675	CASA DO CAMPO	RODEIRO (PO)
JOLINA DO FERREIRO JOLT	GRANXA DO FERREIRO	MONFERO(C)
LENCE MATHIE OLGA 7275	LA NAVE S.C.	O CORGO(LU)
MANTOÑO JAMES CLAUDINA	MANTOÑO HOLSTEIN	BARREIROS(LU)
MARTINA JOLT 7907	MARTINA	BEGONTE(LU)
PIRELLI 41465	DOBLE "S"	A BAÑA(C)
RAMIE 3584 RAMA	S.A.T. O VILAR	A PASTORIZA(LU)
REIXA ALOA KLN WADE ET	GRANJA REIJA	CASTROVERDE (LU)
SAPHIR 2265	SAT DO FERREIRO	CASTRO DE REI (LU)
SENSATION 2775	BLANCO	LALIN(PO)
UPSA 2459 194	LANDEIRA SOC. C. GAL.	NEGREIRA(C)
VIEITEZ KANSO CACHORRA	VIEITEZ	SILLEDA(PO)
XERCAS PORTA RUFA JAMES	PORTALOUSA	XERMADE(LU)

# Vacas estrela e Mestre Criador

Coa concesión destes títulos, e o igual que algunhas das Asociacións que xestionan os Libros Xenealoxicos dos países máis prestixiosos en xenética no mundo, Conafe quere recoñecer, por un lado, ás nais de vacas que combinan á vez unha alta produción, unha conformación superior e unha adecuada lonxevidade, e por outro, recoñecer e valorar a aqueles gandeiros que conseguiron criar un número importante destas vacas superiores. (ver Frisona Española nº 151 páxinas 36 e 37).

## Vacas Estrela e Medalla de ouro criadas ou propiedade de gandeiros galegos

NOME VACA	★	XENEALOXÍA	PROPIETARIO	
BOS MERRILL CURUXA ET <sup>1</sup>	7	VMO *	MERRILL x BLACKSTAR	UTE DE BOS
ALTAGEN ASTRE SALENA	4	VMO *	ASTRE x SOUTHWIND	GRANJA GAYOSO CASTRO
750 <sup>1</sup>	3	VMO *	BESNE BUCK x TILKY BELL	S.A.T. PEDROLAS
AEROSTAR LOTTE	3	VMO *	AEROSTAR	GANADERIA PENA
ALBAPROGET BETH AEROSTAR ET	3	VMO *	AEROSTAR x CHIEF MARK	S.C. OUTEIRO
BOS ASTRE AGRA ET	3	VMO *	ASTRE x CLEITUS	ALMENDROS HOLSTEIN, S.L.
BOS LINDY MERA ET	3	VMO *	LINDY x AEROSTAR	UTE DE BOS
GN TUSKA BLACKSTAR INFANTA	3	VMO *	BLACKSTAR x GOLDEN OAK	LANDEIRA SDAD.COOP.GALEGA
SETENTA Y OCHO <sup>1</sup>	3	VMO *	SOUTHWIND x TRIPLE RED	S.A.T. VILAR-ALAXE
AEROSTAR ROSIE <sup>1</sup>	2	VE	AEROSTAR	GANADERIA PENA
AGRORTEGAL INES RAIDER NA <sup>1</sup>	2	VE	RAIDER x JUSTIN	GRANXA CAXIGUEIRA
BOS HIGHLIGHT ALBARIÑA ET <sup>1</sup>	2	VEE	HIGHLIGHT x JED	GRANXA VILA
BOS STORM XEBRA ET	2	VEE	STORM x MASCOT	UTE DE BOS
BOS THOR TAMEGA ET <sup>1</sup>	2	VEE	THOR x CLEITUS	S.A.T. VILAR-ALAXE
DIANA 2 <sup>1</sup>	2	VE	INSPIRATION	JOSE PAZOS GARCIA
GRANDE BRISA ASTRE BETSY <sup>1</sup>	2	VE	ASTRE x SOUTHWIND	S.A.T. GRANDE
INSPIRATION BEIRA MALLA	2	VE	INSPIRATION	NUVEIRA
LINDY TONY	2	VE	LINDY x MARS	GANADERIA PENA
MASEDA BELLWOOD <sup>1</sup>	2	VE	BELLWOOD x JUROR	LOPEZ TELLADO,G. MASEDA,S.C.
PERRELOS MANDY ET	2	VE	AEROSTAR x ELEVATION	PERRELOS
PURI	2	VE	MARATHON	EL PUMAR
ROMANTICA NOVO MASON	2	VE	MASON x SUPREME	NOVO
AAFKE 91	1	VE	NEDERHOST 79 x LINDE ALFRED	CORTIÑA
ALTAGEN JED RAVEEN ET	1	VEE	JED x MATTADOR	GRANJA GAYOSO CASTRO
ALTAGEN RUDOLPH MYSTRI ET	1	VEE	RUDOLPH x LINDY	GANADERIA PENA
AMKE <sup>1</sup>	1	VE	DORTUS x CAR-JAY-VEE SOWTION	S.A.T. VILA ALBORES 1044
BOS AEROSTAR XARNELA ET <sup>1</sup>	1	VEE	AEROSTAR x ROTATE	GANADERIA FORCAO
BOS WADE QUINTANA ET <sup>1</sup>	1	VEE	WADE x HARDTAC	UTE DE BOS
CARBALLEIRAS JUBILANT ARANDA	1	VE	JUBILANT x PREMIER	S.A.T. CARBALLEIRAS
EURO RUDOLPH NAR XOSE ET	1	VE	RUDOLPH x DOMBINATOR	NAR-XOSE,SDAD.COOP.GALEGA
GRANDE BOMBI VALHALLA KASSANDR	1	VE	VALHALLA	S.A.T. GRANDE
LAICA DA VIDUEIRA INSPIRATION	1	VE	INSPIRATION	GRANXA VIDUEIRA, S.C.
LELA	1	VE	STARBUCK	CARLOS IGLESIAS CARREIRA
MACARENA AEROSTAR 66	1	VE	AEROSTAR	O PETON
MONIKA CHIEF MARK <sup>1</sup>	1	VEE	CHIEF MARK x STARBUCK	OS CASTROS
PAZ AEROSTAR CHACUNE 2 <sup>1</sup>	1	VE	AEROSTAR	PAZ IGLESIAS,SDAD.CIVIL
PENA RUDOLPH BLACKSTAR <sup>1</sup>	1	VE	RUDOLPH x BLACKSTAR	GANADERIA PENA
RONA <sup>1</sup>	1	VE	STARDOM	LA VALIÑA
SEIJO GRAND ALCOBA	1	VE	GRAND x WARDEN	S.A.T. GAND.SEIJO 860 XUGA
SUMEIRO NATACHA CAMARO	1	VE	CAMARO x ECLIPSE	VILASUSO SDAD.COOP.GALEGA
SUSI CONVERSE ZAIRA	1	VE	CONVERSE x LINDY	SC CASTRO
UJ PRINCESA STARBUCK <sup>1</sup>	1	VE	STARBUCK x MANDRAKE	CESARES HOLSTEIN, S.C.

\* Medalla de Ouro / (1) Vacas que engaden estrelas nesta última avaliación

## Mestre Criador

Ganadería	Razón Social	Total Puntos	Total Animais	Puntos / Animal
G270403	S.A.T. GAND.SEIJO 860 XUGA	531	87	6,1
G270818	GANADERIA PENA	355	62	5,73
G270620	S.C. OUTEIRO *	285	53	5,38
G271254	S.A.T. VILAR-ALAXE	285	56	5,09
G270474	S.A.T. REY DE MIÑOTELO	268	50	5,36
G271589	CASA DE BAIXO	255	39	6,54
G151421	ESPERANTE CAAMAÑO,S.C.*	207	39	5,31
G150189	S.A.T. IGLESIAS 1040 XUGA *	204	38	5,37
G150449	TUBIO	197	38	5,18
G270502	GANADERIA FORCAO *	192	34	5,65
G150298	GRANXA CAXIGUEIRA	189	37	5,11
G150088	LANDEIRA SDAD.COOP.GALEGA *	187	36	5,19
G270462	NAR-XOSE,SDAD.COOP.GALEGA *	186	37	5,03
G150210	EL PUMAR	174	34	5,12
G270627	GANDEIRIA CID, S.C.*	168	33	5,09
G271145	S.A.T. LODOS E PEREZ N.940 XUGA*	166	27	6,15
G270630	NODJ, S.C.*	166	33	5,03
G150294	GRANXA VIDUEIRA, S.C.	157	29	5,41

\* Ganadería que acadou o título en Xaneiro de 2007

# 100 Melloras explotacións de Galicia por ICO (xaneiro 07)

GAND.	RAZÓN SOCIAL	ICO	Kg./L.	Kg./G	Kg./P	PPP	IPP	ICU	IGT
G151641	UTE DE BOS	+ 1676	+514	+15	+16	+0	+0,68	+1,42	+1,55
G151088	CASA CANEDA	+ 1468	+356	+12	+9	-0,03	+0,92	+0,89	+1,25
G272182	GANADERIA BASADRE	+ 1453	+314	+15	+16	+0,07	+0,57	+0,6	+0,77
G150502	S.A.T. CASA MENOR 1017 XUGA	+ 1429	+478	+13	+15	+0	+0,4	+0,82	+0,76
G270644	PERRELOS	+ 1422	+305	+10	+11	+0,01	+0,77	+0,86	+1
G270029	GRACOZA P-48	+ 1420	+301	+10	+11	+0,02	+0,81	+0,8	+1,02
G271965	CASA CHICHO	+ 1392	+319	+13	+18	+0,09	+0,39	+0,35	+0,6
G270630	NODI, S.C.	+ 1383	+285	+11	+7	-0,02	+0,84	+1,09	+1,27
G271347	S.A.T. CASA CAETANO	+ 1375	+368	+10	+11	+0	+0,63	+0,81	+0,84
G150445	PUMAR DE BUXAN	+ 1366	+360	+11	+9	-0,02	+0,49	+0,86	+0,93
G270773	PORTALOUSA	+ 1361	+372	+12	+11	-0,01	+0,49	+0,78	+0,94
G150532	VILASUSO SDAD.COOP.GALEGA	+ 1356	+348	+14	+11	+0	+0,6	+0,67	+0,77
G150196	RAMOS	+ 1347	+383	+10	+13	+0	+0,6	+0,62	+0,65
G150298	GRANXA CAXIGUEIRA	+ 1337	+273	+8	+6	-0,03	+0,58	+1,11	+1,21
G271254	S.A.T. VILAR-ALAXE	+ 1337	+326	+11	+10	+0	+0,52	+0,69	+0,89
G271589	CASA DE BAIXO	+ 1336	+175	+12	+9	+0,03	+0,8	+0,73	+0,94
G270535	SC CASTRO	+ 1334	+490	+13	+15	-0,01	+0,37	+0,38	+0,41
G150719	ROSENDE DE SAMEDE	+ 1330	+283	+8	+9	+0	+0,67	+0,79	+0,88
G270818	GANADERIA PENA	+ 1329	+411	+7	+10	-0,03	+0,45	+0,65	+1,02
G270620	S.C. OUTEIRO	+ 1327	+152	+6	+7	+0,03	+0,75	+0,99	+1,21
G271380	CASA POLVOREIRO	+ 1325	+293	+22	+19	+0,11	+0,18	+0,03	+0,06
G150740	MATO DA RIBA	+ 1321	+292	+12	+10	+0	+0,73	+0,56	+0,77
G150512	GANADERIA VILAFERREIROS,S.C.	+ 1315	+364	+12	+7	-0,04	+0,72	+0,7	+0,89
G270475	S.A.T. O VILAR No 1002 XUGA	+ 1313	+273	+11	+14	+0,06	+0,44	+0,34	+0,66
G273361	CASA DE MAMOA	+ 1308	+236	+17	+17	+0,1	+0,25	+0,26	+0,22
G271148	MANUEL ARIAS DIAZ	+ 1305	+214	+14	+10	+0,03	+0,41	+0,62	+0,78
G150380	S.A.T. LANGUEIRON XUGA 934	+ 1305	+223	+11	+11	+0,05	+0,52	+0,55	+0,57
G150576	FINCA LA ASUNCION	+ 1304	+199	+9	+7	+0,01	+0,48	+0,76	+0,75
G270502	GANADERIA FORCAO	+ 1303	+495	+8	+7	-0,09	+0,46	+0,8	+0,91
G151203	MINQUEIRO	+ 1300	+314	+13	+7	-0,03	+0,63	+0,78	+0,83
G150737	S.A.T. 828 ILMA-XUGA	+ 1295	+463	+13	+18	+0,04	+0,05	+0,26	+0,02
G151598	DAMIAN REGUEIRO,S.C.	+ 1294	+195	+17	+16	+0,11	+0,48	+0,13	+0,12
G150494	MANUEL FREIRE SIMANS	+ 1293	+396	+13	+10	-0,03	+0,5	+0,5	+0,64
G270431	S.A.T. GRANDE	+ 1292	+182	+6	+5	-0,01	+0,89	+0,95	+1,09
G150158	RANCHO	+ 1288	+320	+11	+12	+0,02	+0,37	+0,51	+0,56
G270777	CASA REIGADA	+ 1282	+367	+8	+10	-0,02	+0,41	+0,61	+0,65
G271320	GRANXA VILA	+ 1281	+265	+6	+9	+0	+0,27	+0,81	+0,95
G360533	CASA DOS VENCES	+ 1280	+196	+15	+10	+0,04	+0,45	+0,46	+0,54
G150412	GAN. FERNANDEZ SANCHEZ,S.C.	+ 1278	+272	+9	+8	+0	+0,47	+0,7	+0,82
G271264	S.A.T. ALGRABUSAN	+ 1278	+253	+7	+8	+0	+0,51	+0,78	+0,82
G272620	CASA MARTIÑAN	+ 1275	+419	+15	+13	+0	+0,59	+0,09	+0,26
G150401	GRANXA RIVEIRA, S.C.	+ 1274	+189	+9	+7	+0,01	+0,44	+0,83	+0,88
G150655	CASA GRANDE DE RODIS	+ 1272	+295	+10	+11	+0,01	+0,47	+0,49	+0,59
G150228	CASA NOVA SAT 1021 XUGA	+ 1272	+245	+5	+9	+0,01	+0,59	+0,85	+0,72
G360697	BLANCO	+ 1271	+235	+9	+9	+0,01	+0,56	+0,57	+0,69
G150690	S.A.T.GANADERIA ARRIEIRO 1102	+ 1269	+253	+8	+8	+0	+0,59	+0,68	+0,61
G270667	TAMAREDO	+ 1269	+355	+8	+11	+0	+0,56	+0,43	+0,66
G272067	CABO DE VILA	+ 1266	+156	+9	+5	+0	+0,72	+0,76	+0,8
G270665	GRANJA REIJA	+ 1265	+178	+9	+8	+0,03	+0,5	+0,65	+0,74
G271093	S.A.T. MENORA	+ 1263	+344	+8	+10	-0,02	+0,39	+0,63	+0,78



A modo de información a todo-los socios en xeral e como promoción das propias ganderías, Branco e Negro publicará despois de cada avaliación xenética, a relación das mellores explotacións de Galicia por Índices Xenéticos (ICO). Para ser publicadas, as explotacións deben de reuni-las condicións seguintes:

- O rabaño debe ter un mínimo de 17 reproductoras.
- Esixírase un mínimo do 75% de animais valorados (valorados ICO), sobre reproductoras rexistradas de máis de 36 meses, co fin de obter rabaños representativos.

- Non serán consideradas, nin publicadas, as ganderías con máis do 5% de reproductoras no Rexistro Auxiliar Categoría "A", sobre o total do censo de reproductoras.
- A referencia de reproductoras na granxa son as existentes a 31 de Decembro de 2006.
- Nesta lista os rabaños distínguense polo nº de reproductoras dos mesmos, sendo:

-De 17 a 75 reproductoras

-De 76 a 200 reproductoras

-De 201 e máis reproductoras

GAND.	RAZÓN SOCIAL	ICO	Kg./L.	Kg./G	Kg./P	PPP	IPP	ICU	IGT
G270656	CAVADAS SAT XUGA 941	+ 1262	+369	+6	+8	-0,05	+0,34	+0,8	+0,88
G360659	RIOS	+ 1261	+135	+7	+5	+0,01	+0,77	+0,8	+1,02
G150449	TUBIO	+ 1258	+409	+8	+8	-0,05	+0,4	+0,6	+0,78
G271076	SC QUINTIAN	+ 1257	+333	+9	+11	+0	+0,41	+0,4	+0,64
G360244	MARCIAL,S.C.	+ 1248	+270	+12	+7	-0,02	+0,43	+0,6	+0,86
G150643	S.A.T. XUGA 747 FONTELAS	+ 1248	+234	+11	+7	-0,01	+0,45	+0,65	+0,77
G271086	GANADERIA LENZA, S.C.	+ 1247	+303	+11	+13	+0,03	+0,39	+0,27	+0,22
G150448	ERPA	+ 1246	+258	+7	+7	-0,02	+0,77	+0,57	+0,94
G270414	S.A.T. SALCEDO 529 XUGA	+ 1242	+327	+11	+12	+0,01	+0,22	+0,51	+0,46
G270462	NAR-XOSE,SDAD.COOP.GALEGA	+ 1240	+341	+7	+10	-0,01	+0,21	+0,57	+0,58
G272165	CASA DE PACO	+ 1239	+196	+5	+7	+0,01	+0,63	+0,97	+1,05
G270449	VEIGUEIRO SDAD.COOP.GALEGA	+ 1237	+313	+8	+11	+0,01	+0,34	+0,46	+0,55
G270752	CASA DO CABO	+ 1236	+385	+11	+8	-0,05	+0,3	+0,53	+0,73
G150483	CARBALLO REDONDO	+ 1234	+106	+8	+6	+0,03	+0,59	+0,65	+0,79
G271585	CAS DE PEDRO	+ 1234	+142	+9	+6	+0,01	+0,7	+0,68	+0,78
G270356	HNOS. LAMAS C.B.	+ 1233	+374	+13	+11	-0,02	+0,23	+0,41	+0,37
G271599	CARBALLO DE BAIXO	+ 1233	+86	+9	+5	+0,03	+0,42	+0,76	+0,89
G150435	GANADERIA CAMBON	+ 1230	+205	+11	+8	+0,02	+0,52	+0,39	+0,7
G271458	S.A.T. VILLAMAYOR DE NEGRAL	+ 1226	+305	+8	+11	+0,01	+0,09	+0,51	+0,49
G151406	VEITES	+ 1220	+116	+6	+4	+0	+0,83	+0,78	+0,86
G271202	SC GANADERIA ARIAS	+ 1220	+131	+12	+8	+0,05	+0,3	+0,42	+0,49
G272849	LIÑARES	+ 1220	+259	+11	+9	+0,01	+0,24	+0,45	+0,52
G270669	CASA TRIGO	+ 1217	+248	+11	+9	+0,01	+0,27	+0,53	+0,43
G272500	CASA MEILAN	+ 1217	+218	+8	+9	+0,02	+0,58	+0,45	+0,56
G150088	LANDEIRA SDAD.COOP.GALEGA	+ 1216	+205	+9	+6	-0,01	+0,52	+0,61	+0,77
G270639	CASA RIBA	+ 1213	+418	+18	+13	-0,01	+0,17	+0,11	+0,14
G270770	SAAVEDRA Y CASTRO	+ 1213	+348	+11	+12	+0,01	+0,28	+0,26	+0,1
G271781	CANCELA	+ 1213	+233	+9	+8	+0	+0,45	+0,52	+0,41
G271179	S.A.T. CASA EDUARDO	+ 1213	+326	+10	+12	+0,01	+0,35	+0,22	+0,36
G150699	CABANAS	+ 1212	+216	+11	+7	+0	+0,62	+0,52	+0,79
G150967	GRANJA GANDARA	+ 1212	+237	+7	+8	+0	+0,33	+0,59	+0,66
G272186	CARLOS IGLESIAS CARREIRA	+ 1211	+96	+7	-1	-0,04	+0,97	+0,92	+1,15
G270529	GANADERÍA MASEDA,S.C.	+ 1210	+409	+7	+10	-0,03	+0,31	+0,45	+0,4
G150212	S.A.T. 913 XUGA O FONDAL ABOI	+ 1210	+145	+8	+8	+0,03	+0,55	+0,57	+0,52
G320115	COREN	+ 1207	+270	+6	+8	-0,01	+0,29	+0,61	+0,72
G151561	ARUXEIRA	+ 1206	+258	+10	+8	+0	+0,59	+0,51	+0,58
G271213	S.A.T. SAN MIGUEL	+ 1202	+250	+10	+10	+0,02	+0,28	+0,42	+0,45
G151053	CASA DE FACAL	+ 1200	+160	+5	+3	-0,02	+0,78	+0,72	+0,82
G151773	MOSQUEIRA	+ 1197	+250	+10	+8	+0	+0,38	+0,35	+0,47
G150349	GRANXA DO CANTEIRO	+ 1195	+209	+6	+7	+0,01	+0,44	+0,57	+0,69
G270643	GRANJA ULLOA	+ 1195	+177	+7	+7	+0,01	+0,43	+0,6	+0,64
G151806	XUNCAL	+ 1194	+556	+9	+14	-0,04	+0,24	-0,03	-0,06
G270738	JOSE FERNANDEZ VAZQUEZ	+ 1194	+268	+6	+8	+0	+0,24	+0,53	+0,71
G273035	CASA XACOBE	+ 1192	+225	+14	+12	+0,05	+0,13	+0,24	+0,19
G270798	BARRIO, S.C.	+ 1191	+310	+14	+11	+0,01	+0,1	+0,29	+0,33
G270765	CASA CAPON	+ 1187	+78	+10	+2	-0,01	+0,79	+0,67	+0,86
G271541	GANADERIA COSTUREIRO,S.C.	+ 1187	+305	+14	+10	+0	+0,29	+0,13	+0,29
G150107	S.A.T. XUANEIRO 980 XUGA	+ 1185	+189	+7	+7	+0,01	+0,41	+0,59	+0,75
G150189	S.A.T. IGLESIAS 1040 XUGA	+ 1185	+226	+8	+7	+0	+0,24	+0,66	+0,55
G150322	GANADERIA ANTELO,S.C.	+ 1184	+122	+9	+7	+0,03	+0,52	+0,47	+0,63

# Mellorando contigo



Con este novo lema, Semillas Fitó quere resumir a súa visión como empresa, transmitindo os valores de proximidade e innovación que a caracterizaron sempre e que forman parte do seu eixo de actuación.

Nun mundo cambiante e cada vez máis competitivo, só dispoñendo do asesoramento dos mellores profesionais e participando da xenética máis avanzada e adaptada ás nosas condicións de cultivo poderemos ter éxito.

Por este motivo, Semillas Fitó ponse ao carón dos nosos agricultores, participando das súas inquedanzas e colaborando con eles para mellorar a súa colleita.

Unha declaración de principios que nos debe alentar a mellorar as colleitas dos nosos agricultores.

SEMILLAS  
**fito**



# Gama de variedades do millo e praderias para sementeiras da primaveira:

## millos

- ◆ **SF 260**  
 Moi resistente ao estrés hídrico
- ◆ **Teck**  
 Gran contido de almidón e moita rusticidade
- ◆ **Zamora**  
 Moi dixestible e o de mais rendibilidade
- ◆ **Orense**  
 Bo comportamento en forraxe
- ◆ **Duero**  
 Moi bo stay-green
- ◆ **Girona**  
 Producións como ciclo 500

Número 1 según  
 SERIDA por segundo  
 ano consecutivo

Análise cualitativa:	
Almidón .....	32,58
Dixestibilidade M.O .....	79,67
UFL/qs M.S.....	1,03



## pratenses de alta calificación

- ◆ **ray grass Trinova**  
 O rápido e produtivo en materia seca
- ◆ **ray grass Braulio**  
 O Trinova con resistencias
- ◆ **ray grass Master**  
 Gran adaptabilidade
- ◆ **ray grass Ralino**  
 O máster de última xeración



c/ Selva de Mar, 111 - 08019 Barcelona - tel. 93 303 63 60

Zona GALICIA-ASTURIAS: David FILGUEIRAS 616 933 631  
 Benito HIDALGO 606 317 592

# Concurso nacional de primavera

Acompañados dun tempo frío e chuvioso, durante os pasados días 24 e 25 de Marzo celebrouse no Mercado Nacional de Ganados de Torrelavega (Cantabria) o X Concurso Nacional de Primavera Conafe '07, no que participaron máis de 240 animais que foron xulgados por D. Francisco Javier Freije, Xuíz Nacional de Conafe.

Nesta ocasión, e a pesar do bonito lote de animais que presentou Galicia, os resultados obtidos non foron os esperados, non obstante, esta circunstancia lonxe de desanimarnos, ten que valer nos de acicate para o futuro. Dende estas páxinas queremos agradecer a colaboración e apoio incondicional das ganderías que cederon os seus animais así como o extraordinario e profesional traballo que realizaron os cuidadores e preparadores ¡A todos moitas grazas!



AGRORTEGAL GALLETERA JUROR - G. Caxigueira - Ortigueira (CO)  
2ª sec. 16 - Vaca Adulta lactación de 6 años o más



CAPON GIBSON LARISA - Casa Capón - Chantada (LU)  
5ª sec. 3 - Terneras de 14 a 16 meses

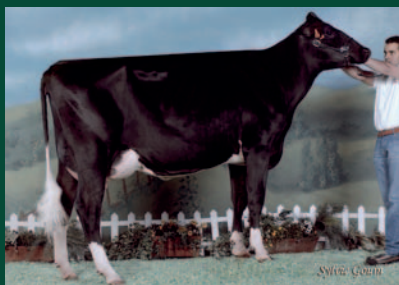

MADANELO INQUIRER MOGA  
Ganadería Madanelo SAT - Barreiros (LU)



POZO LYSER 9376  
Casa Pozo - Saa (LU)



SEIJO MORTY PARODIA  
S.A.T. Ganadería Seijo - Ribadeo (LU)



MELODY  
S.A.T. Sandamil - Castro de Rei (LU)



NODI IRON SCARLETT  
Ganadería Nodi, S.C. - Barreiros (LU)

# O concurso en imaxes

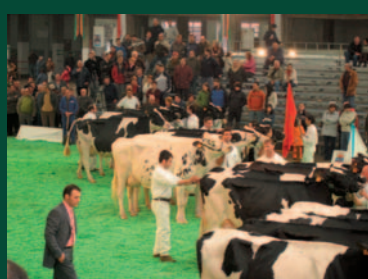

# avance do programa de actividades

Silleda, do 12 ó 17  
de xuño de 2007

Organizado pola *Federación Frisona Galega* (Fefriga) e pola *Fundación Semana Verde de Galicia*, coa colaboración das *Africores*, a *Consellería do Medio Rural e da Asociación Portuguesa de Criadores da Raça Frísia*, celebrarase o **XXIX Concurso Internacional de Frisón "Semana Verde 2007"** e o **XVI Concurso Autonómico da Raza Frisona "Fefriga 2007"**, do 12 ó 17 de xuño, nas instalacións do Recinto Feira Internacional de Galicia, en Silleda-Pontevedra.

Así mesmo, coincidindo con estes Concursos, celebrarase o **XXIII Concurso de Novos Manexadores e o VII Concurso de pintura**. Estes concursos intentan implicar os máis novos na gran festa do frisón galego. Por un lado, temos o concurso de pintura, no que poden participar todos os nenos de tres a dezaseis anos (inclusive). Os debuxos que se presenten ó concurso terán unha temática relativa ó **"Sector Agro-gandeiro e a Vida no Campo"**.

Por outro lado, o concurso de xóvenes manexadores intenta introducir os máis novos no mundo dos concursos e, polo tanto, no mundo da xenética, presentando animais en pista e intentando aproveitar ó máximo as calidades e as posibilidades que ofrece cada animal.

Nesta revista encontraredes toda a información para apuntarvos. Pola nosa parte, non nos queda máis que animarvos a participar e a vivir unha fermosa experiencia.

## Martes 12

10.00 a 22.00

Entrada do gando

## Mércores 13

10.00 a 20.00

Exposición dos animais

17.30

Inauguración oficial da  
XXX FEIRA INTERNACIONAL  
SEMANA VERDE de GALICIA

## Xoves 14

10.00 a 20.00

Exposición

## Venres 15

10.00 a 14.00

XVI CONCURSO AUTONÓMICO y  
XXIX CONCURSO INTERNACIONAL DE  
FRISÓN.

Xulgamento das Becerras  
e Xovencas

17.30 a 20.00

XXIII Concurso de Xóvenes Manexa-  
dores.

## Sábado 16

10.00 a 14.00

Xulgamento das vacas en lactación,  
campionatos e grupos.

14.00

Sorteo dunha Xovenca entre o públi-  
co asistente. Entrega de Premios do  
Concurso de Pintura.

17.00 a 20.00

XI Subhasta TOP-BOS

21:00

Festa Holstein  
Recepción Oficial a gandeiros e au-  
toridades, Entrega de Pracas ás me-  
llores ganderías, Entrega de Premios  
diferentes concursos e Imposi-  
ción da Insignia de Ouro de Fefriga.

## Domingo 17

10:00 a 20.00

Exposición dos animais

19:00

Desfile de Campionas  
no Ring Principal

a partir de 20.00

Saída do gando

# XXIX Concurso Internacional de Frisón "Semana Verde 2007" XVI Concurso Autonómico da Raza Frisona "Fefriga 2007"

## REGLAMENTO

### 1. ORGANIZACIÓN

Organizado por la Federación Frisona Galega (Fefriga) y la Fundación Semana Verde de Galicia, con la colaboración de las Africores, la Consellería do Medio Rural y de la Associação Portuguesa de Criadores da Raza Frisia, se celebrará el XXIX Concurso Internacional de Frisón "Semana Verde 2007" y el XVI Concurso Autonómico da Raza Frisona "Fefriga 2007", durante los días 13 al 17 de Junio, en las instalaciones del Recinto Feira Internacional de Galicia, en Silleda-Pontevedra.

### 2. FINES

Siendo la Feria Internacional Semana Verde de Galicia, escaparate donde se exponen y promocionan los últimos adelantos de la técnica agrícola y ganadera, los fines que se persiguen con la celebración de estos certámenes son los siguientes:

- 2.1. Estimular a los ganaderos en la cría de animales de alta calidad genética, capaces de producir y reproducirse durante muchos años, como medio de rentabilizar sus explotaciones.
- 2.2. Orientar a los ganaderos sobre las tendencias actuales de selección y mejora ganadera en el ámbito Internacional.
- 2.3. Poner de manifiesto el alto nivel genético y morfológico de los animales criados en Galicia.
- 2.4. Orientar a nuestros jóvenes hacia unas correctas y rentables tareas de selección, proporcionándoles conocimientos básicos para desarrollar las mismas con éxito.
- 2.5. Promocionar las ganaderías participantes para que de esta manera puedan ocupar el lugar que les corresponde en el Mercado Nacional e Internacional de animales selectos.

### 3. COMISIÓN ORGANIZADORA

Corresponde a ésta, la organización y todo lo relacionado con los certámenes y servicios inherentes a los mismos, así como la aplicación del presente Reglamento.

### 4. JURADOS

Durante la celebración de los certámenes actuarán los siguientes jurados:

#### 4.1. DE ADMISIÓN

El Jurado de admisión está compuesto por:

- D. Ramiro Fouz Dopacio (Africor-Lugo)
- D. José Moreira Pardiñas (Africor-Coruña)
- D. Julio Pérez Filloy (Fundación Semana Verde)
- D. José Rodríguez López (Africor-Pontevedra)

Serán misiones específicas del Jurado de Admisión las siguientes:

- 4.1.1. Colaborar con el Servicio Veterinario de Inspección Sanitaria, para garantizar que cada animal se presente con la documentación exigida.
- 4.1.2. Revisar la documentación genealógica, su correspondencia con los animales presentados y con los datos que figuran en la Cédula de Inscripción.
- 4.1.3. Comprobar la preparación y presentación de los animales, y rechazar aquellos que no alcancen el nivel mínimo exigido, de acuerdo con el prestigio del concurso, y/o que no tengan en regla toda la documentación.
- 4.1.4. Velar por el cumplimiento de lo dispuesto en este Reglamento y muy especialmente en lo que hace referencia a los apartados sobre bienestar animal, informando de inmediato a la Comisión Organizadora de cualquier infracción que pudieran observar.
- 4.1.5. Elevar propuestas a la Comisión Organizadora sobre cuántas modificaciones o medidas consideren necesarias para el mejor desarrollo de los concursos y actividades.

#### 4.2. DE CALIFICACIÓN

Estará compuesto por un sólo Juez, a quien acompañará un ayudante de pista, con el fin exclusivo de facilitarle las listas del ganado concursante, preparar la constitución de las secciones y suministrarle cuántos datos solicite del ganado concursante.

Por acuerdo de la comisión organizadora, los concursos serán juzgados por D. EDUARDO GARCÍA FRIAS, Juez Internacional de la Asociación Holstein de Méjico.

Serán misiones del Juez:

- 4.2.1. La eliminación de pista en cada sección, si procede, de aquellos animales que no reúnan las condiciones mínimas para su juzgamiento.
- 4.2.2. Clasificación del resto de animales en cada sección por orden de méritos morfológicos, quedando finalmente colocados en la pista según dicho orden.
- 4.2.3. Otorgamiento de los premios, menciones honoríficas y campeonatos que especifica el Programa.
- 4.3. Por parte de la Entidad Organizadora, se facilitará a los Jurados cuántos medios sean precisos para mejor realización de su trabajo.

4.4. El jurado tendrá amplias facultades para incluir en secciones distintas a los ejemplares, que con arreglo al Programa del certamen, estén situados en aquellas que no les corresponda por razón de la edad.

4.5. El jurado no podrá crear nuevos premios sobre los que figuren en las secciones correspondientes del Programa, ni otorgar los que hayan podido quedar desiertos, sin autorización de la Comisión Organizadora.

4.6. De igual forma, si el Jurado considera que en alguna sección los animales presentados no merecen ser premiados, podrá dejar desierto uno, varios o la totalidad de los premios que dicha sección o secciones tienen previstos en el Programa.

4.7. Una vez clasificados y premiados los animales de cada sección, el Jurado redactará y firmará el acta correspondiente (por triplicado), donde figurarán los animales premiados por orden de categorías.

4.8. Las decisiones del Juez calificador serán inapelables.

4.9. Todas aquellas cuestiones que excedan a las competencias del Jurado de Admisión y/o del Juez Calificador, así como cualquier incidencia que se presente y no esté prevista en este Reglamento, o las dudas que pudieran existir en la interpretación del mismo, serán resueltas por la Comisión Organizadora del Certamen.

### 5. PARTICIPACIÓN

5.1. Podrán participar en este Certamen todas las explotaciones con animales que estén inscritos en Libro Genealógico de la Raza Frisona, haciendo la correspondiente solicitud a "FUNDACIÓN SEMANA VERDE DE GALICIA" o "FEDERACION FRISONA GALEGA".

5.2. Sólo se impondrá limitaciones en cuanto al número de ejemplares a presentar, cuando las solicitudes rebasen las posibilidades de alojamiento de animales, en cuyo caso, y habida cuenta de que se trata de un concurso de ganado lechero, se dará preferencia a las ganaderías que concurren con animales adultos. No obstante, no se permite a ningún concursante el participar con más de 3 ejemplares adultos por sección, o 2 si se trata de novillas ó terneras.

5.3. Inscripción de animales: para la inscripción de animales se establece el siguiente procedimiento:

5.3.1. Cédula de inscripción: la organización proveerá de la correspondiente cédula de inscripción, que, una vez cumplimentada y firmada deberá ser remitida a: Federación Frisona Galega (FEFRIGA) – Rúa Melide, 25-27 Baixo – 15705 Santiago – A Coruña; o a: Fundación Semana Verde de Galicia – Recinto Feiral, s/n – 36540 Silleda – Pontevedra.

5.3.2. Cuota de inscripción: A fin de evitar que se reserven plazas que después no son utilizadas se establece una cuota/fianza de inscripción de 40 € por animal que deberá de ingresarse en la cuenta de Banesto - Silleda nº 0030 6210 20 085000271 en concepto "Concurso Frison 2007" a nombre de Fundación Semana Verde.

5.3.2.1.- Igualmente, toda plaza no reservada y que, -sin autorización expresa de la organización,- sea ocupada por una ganadería participante le será facturada a razón de 40 €/ plaza.

5.3.3. En caso de animales "dudosos" el ganadero podrá inscribir, sin cargo, hasta un 30% de animales a mayores de los que en principio, desee presentar. La reserva de plazas se realizará en base al nº de animales por los que el ganadero deposite la fianza no por el total de los inscritos (ver cédula de inscripción).

5.3.4. Sólo se considerarán inscritos, aquellos animales, cuyos propietarios adjunten a la cédula de inscripción, el correspondiente justificante bancario conforme han abonado la cuota/fianza de inscripción.

5.3.5. La Fundación Semana Verde abonará a cada ganadero participante en el certamen la cantidad de 50 € por animal presentado.

5.3.6. No se devolverá la cuota/fianza de inscripción de aquellos animales que, salvo caso de fuerza mayor no sean presentados.

5.4. El plazo de admisión de solicitudes finalizará el día 14 de Mayo 2007.

### 6. CONDICIONES GENERALES

6.1. El ganado concursante procederá de explotaciones inscritas en el Libro Genealógico de la Raza Frisona.

6.2. A efectos del Concurso Autonómico sólo podrán participar animales nacidos en Galicia y propiedad de Ganaderías Gallegas.

6.3. En todo caso, será condición indispensable que TODOS los animales concursantes estén inscritos en el Libro Genealógico de la Raza Frisona y a nombre de la ganadería que los presenta, los cuales se acreditarán con las correspondientes Cartas Genealógicas o Certificados de Registro.

6.4. Las Cartas Genealógicas o Certificados de Registro, una vez examinadas y hechas las comprobaciones oportunas por el Comité de Admisión, serán devueltas a los propietarios o encargados del ganado quienes deberán presentarlas en el caso de que les fueran requeridas por cualquier motivo desde la organización.

6.5. Como fecha de referencia para el encuadramiento de los animales en las diferentes secciones del programa, se tomará el día 30 de Junio de 2007.

# REGLAMENTO CONCURSOS

## 7. CONDICIONES SANITARIAS

Las condiciones de índole sanitaria exigidas a las explotaciones y a los animales para ser admitidos al Recinto del certamen, son las siguientes:

### 7.1. Procedencia

Todos los animales deberán proceder de una explotación situada en una zona indemne de epizootias de declaración obligatoria para la/s especie/s receptoras que concurren al evento. Asimismo, los animales procederán de explotaciones o zonas que no sean objeto de ninguna medida de prohibición por motivos de policía sanitaria.

### 7.2. Identificación

Los animales que concurren al evento deberán estar identificados individualmente, mediante tatuaje y/o crotal auricular u otros sistemas autorizados con arreglo al Real Decreto 205/1996, sobre identificación y registro de los animales de las especies porcina, ovina y caprina, al Reglamento (CE) 1760/00, sobre identificación y registro de los animales de la especie bovina y a la vigente normativa comunitaria, según las especies, y cuya relación se reflejará en la correspondiente Documentación Sanitaria.

### 7.3. Documentación sanitaria

Todas las partidas de animales irán provistas de la siguiente documentación sanitaria:

#### 7.3.1. Procedentes de España

7.3.1.1. Guía de Origen y Sanidad Pecuaria y Certificado expedido por la correspondiente Jefatura de Sanidad y/o Producción Animal o Unidad Veterinaria Competente de la respectiva Comunidad Autónoma, en el que se acredite el cumplimiento de los requisitos sanitarios que para cada especie se señalan en el apartado 7.4.

7.3.1.2. Sean transportados en vehículo o jaula desinfectados antes de la carga, debiendo presentarse el correspondiente Certificado de Desinfección.

#### 7.3.2. Procedentes del resto de la UE o de Terceros Países

Certificado Sanitario Internacional redactado, al menos, en español, en el que se acredite el cumplimiento de los requisitos sanitarios que para cada especie se señalan en el apartado 7.4., sin perjuicio de cumplir otras disposiciones comunitarias que regulan los intercambios comunitarios de animales y sus importaciones de terceros países.

En este último caso, sólo procederán de Países Terceros o partes de territorio de los mismos que:

7.3.2.1. Estén incluidos en la lista de terceros países contemplada en el Real Decreto 1288/1993, de 30 de julio, por el que se modifican los anexos de los Reales Decretos 495/1990, de 20 de abril, 110/1990, de 26 de enero, y 646/1992, de 12 de junio, y se establece la lista de países terceros de los que se autorizan las importaciones de animales de las especies bovina, porcina, ovina, caprina y equina, carnes frescas y productos cárnicos.

7.3.2.2. Cumplan las eventuales garantías adicionales exigibles a cada uno de dichos países por el Ministerio de Agricultura, Pesca y Alimentación del Estado Español.

7.3.2.3. Sean transportados en vehículo o jaula desinfectados antes de la carga, debiendo presentarse el correspondiente Certificado de Transporte Internacional y Plan de Viaje para las procedentes del resto de la CEE y países terceros.

7.3.2.4. Hayan sido sometidos a tratamiento antiparasitario interno y externo, en los últimos 30 días, lo que se hará constar en el correspondiente Certificado Sanitario.

### 7.4. Normas de Carácter Específico

Sólo podrán concurrir al evento los animales procedentes de Explotaciones Oficialmente Indemnes de Tuberculosis, Oficialmente Indemnes de Brucelosis y que procedan de rebaños Indemnes de Leucosis Enzootica Bovina y libres de Perineumonía Contagiosa.

Además, en los 30 días anteriores a la celebración del evento, los animales de la especie bovina que participen en la misma, deberán cumplir los siguientes requisitos:

7.4.1. Los mayores de 6 semanas de edad, habrán dado resultado negativo a una prueba de diagnóstico de la Tuberculosis según el anexo I del R.D.2611/96 modificado por el R.D.1047/2003.

7.4.2. Los mayores de 12 meses, habrán presentado un resultado favorable a una de las pruebas de diagnóstico de la Brucelosis bovina de acuerdo al anexo II del R.D.2611/96 modificado por el R.D.1047/2003.

7.4.3. Los animales habrán dado un resultado favorable a una de las pruebas de detección de la Leucosis Enzootica Bovina de las comprendidas en el anexo III del R.D.2611/96 modificado por el R.D.1047/2003. Esta prueba no será necesaria en el caso de proceder de un Territorio, Región o Estado Indemne de la Leucosis Enzootica Bovina.

7.4.4. Habrán resultado negativos a la prueba serológica frente al antígeno de Campbell y Turner (Decisión 90/208/CEE) para la detección de Perineumonía Contagiosa Bovina.

7.4.5. Habrán resultado negativos a las pruebas serológicas de detección del antígeno de la Diarrea Vírica Bovina (BVD), realizadas en un laboratorio oficial.

7.4.6. Habrán resultado negativos a las pruebas para la detección de anticuerpos frente al *Mycobacterium avium* paratuberculosis (Paratuberculosis), realizadas en un laboratorio oficial.

7.4.7. Para poder ser vendidos, los animales que asistan al certamen con fines de venta, deberán presentar un resultado negativo a las pruebas para la detección de anticuerpos frente a la Neosporosis Bovina, realizadas en un laboratorio oficial.

7.4.8. Está especialmente prohibida la concurrencia de animales procedentes de zonas restringidas, tanto estacionalmente libres como no estacionalmente libres, por motivos de Lengua Azul.

7.4.9. Igualmente, se recomienda a los ganaderos participantes, la vacunación frente a IBR, con vacuna marcada, de todos los animales que presenten al certamen.

7.5. Además de estos requisitos, cuando procedan de Estados miembros de la Unión Europea (incluido España), cumplirán las condiciones sanitarias establecidas en el R.D.1716/2000, de 13 de Octubre, sobre normas sanitarias para el intercambio intracomunitario de animales de la especie bovina.

### 7.6. Verificación e inspección.

La verificación de la documentación sanitaria, correrá a cargo de los Veterinarios designados por la Consellería do Medio Rural. Asimismo, el personal asignado a este servicio será el encargado de la emisión de las guías o documentación sanitaria que ampare a los animales en el viaje de retorno.

7.7. Aquellos animales que presenten síntomas de cualquier enfermedad, o los que carezcan de alguno de los documentos o requisitos sanitarios exigidos en el reglamento sanitario sobre participación de animales a concursos, subastas y exposiciones, no serán autorizados a entrar en el recinto ferial.

## 8. TRANSPORTE DE GANADO

Con el fin de cubrir los gastos originados por el transporte de ganado, la organización ayudará en las cuantías que a continuación se indican:

8.1. Animales procedentes de Galicia: Se abonarán las facturas de transporte previo comunicado del servicio a la organización. A tal efecto se establecerán las rutas de recogida más apropiadas debiendo respetarse las mismas. En caso contrario, se aplicarán las ayudas estipuladas para ganaderos de otras Comunidades de España (8.2).

8.2. Para Animales procedentes de otras Comunidades de España: Se compensará el coste del transporte siempre que no supere la cantidad de 0,30€ por vaca o 0,12€ por novilla o ternera respectivamente y Kilómetro de distancia recorrido entre la Ganadería de origen y el Recinto Ferial, computándose sólo la ida.

8.3. Es obligatorio que los vehículos que transporten el ganado estén debidamente desinfectados y que lo justifiquen con el correspondiente TALÓN DE DESINFECCIÓN.

## 9. ENTRADA DE GANADO

9.1. La entrada del ganado se realizará entre las 8.00 y las 20.00 horas del día 12 de Junio, no teniendo derecho a entrar los animales que sean presentados después de la citada hora.

9.2. La autorización de entrada del ganado en las naves se realizará previa presentación y comprobación de la documentación sanitaria exigida. Una vez admitidos, los animales concursantes deberán, OBLIGATORIAMENTE, ocupar las plazas que para ellos están reservadas en el área de Concurso; aquellos animales que no cumplan con estos requisitos perderán su derecho a participar así como todas las ayudas a las que, como ganado Concursante, tengan derecho.

9.3. Una vez alojados los animales en las plazas que la Organización les asigne, se procederá a la comprobación de su documentación Genealógica (Certificado de Registro). No se autorizará la participación en los concursos a aquellos animales que carezcan de dicha documentación ó esté incompleta, obligando a sus propietarios a retirarlos del área reservada a concursantes.

9.4. Una vez admitidos, los animales presentados no podrán ser retirados del recinto hasta finalizado el Certamen salvo caso de enfermedad, accidente o fuerza mayor que así lo aconseje.

9.5. La custodia y manejo de los animales así como su presentación en pista, correrá a cargo de sus propietarios, si bien, la organización procurará facilitarles, en lo posible, estos cometidos.

9.6. Para agilizar las tareas de lavado, SE PROHIBE EXPRESAMENTE que las áreas destinadas a este cometido permanezcan ocupadas por otros animales distintos a los que los respectivos cuidadores estén lavando en cada momento.

## 10. SEGURO

10.1. La feria proveerá a los animales participantes de un seguro que cubra los riesgos de accidentes o enfermedades producidos como consecuencia de su participación en el concurso exposición.

10.2. El mencionado seguro cubrirá los riesgos descritos, durante el período de tiempo comprendido entre los días 10 al 30 de Junio.

10.3. Para tener derecho al cobro de la indemnización pertinente, el propietario de un animal enfermo o accidentado, deberá comunicar inmediatamente a la organización, el número de Registro Genealógico y cuadro clínico que presente, para que ésta pueda hacer las comprobaciones necesarias y si lo creyera oportuno, ordenar su sacrificio, para evitar sufrimientos innecesarios.

10.4. Sólo se consideran amparados por el seguro aquellos animales que figuren en la cédula de inscripción.

10.5. Para la valoración de los animales a efectos de seguro, se adoptará el siguiente Baremo:

Termeras menores de 1 año	1.200 €
Novillas de 12 a 18 meses	1.500 €
Novillas de más de 18 meses	1.800 €
Vacas de más de 2 años	2.500 €
Vacas calificadas MB ó más	4.000 €

Para las hembras gestantes se contratará una póliza complementaria que cubra los riesgos de aborto. Sólo tendrán derecho a esta cobertura los animales que vengán reseñados en la Cédula de Inscripción como gestantes; la indemnización a percibir en caso de siniestro será el 25% del valor asegurado.



# REGLAMENTO CONCURSOS

## 11. ALIMENTACIÓN Y LIMPIEZA

- 11.1. La organización facilitará las cantidades de alfalfa, pienso, pulpa de remolacha y mezcla para vacas de leche, necesarios para la alimentación de los animales.
- 11.2. Se suministrará a todos los participantes paja en cantidad suficiente para las camas del ganado expuesto, el suministro se realizará diariamente al cierre de la feria.
- 11.3. El recambio de las camas correrá a cargo de los expositores, éste DEBERÁ SER REALIZADO DURANTE LAS HORAS EN QUE PERMANEZCA CERRADO AL PÚBLICO EL RECINTO FERIAL Y SIEMPRE ANTES DE LAS 8.00 HORAS.
- 11.4. Los participantes aceptan expresamente, -para facilitar las tareas de limpieza,- el depositar la paja y el estiércol, EXCLUSIVAMENTE EN LAS CARRETTILLAS Y/O CONTENEDORES destinados a este fin.
- 11.5. El lavado y pelado de los animales se realizará en los puntos que la organización determine y disponga para este menester, quedando expresamente prohibido el realizarlo fuera de dichas áreas.

## 12. CARTELES

Se autoriza a las ganaderías participantes, el uso de dos tipos de carteles, (de ganadería y de identificación) éstos deberán estar colocados en la parte delantera de las plazas que ocupan los animales, y siempre sin rebasarlas. La altura de los mismos nunca será superior a 1 m.

### 12.1. GANADERÍA

En él podrá figurar el nombre de la Ganadería o Empresa, propietaria de los animales expuestos.

En caso de ganaderos particulares y que se presenten a Concurso como Asociación, Cooperativa, S.A.T., etc, podrá figurar el nombre de la misma.

### 12.2. IDENTIFICACIÓN

La feria proveerá a las Ganaderías participantes, los correspondientes carteles de identificación para cada uno de los animales expuestos, en los que figurará:

NOMBRE DEL ANIMAL / CALIFICACIÓN / Nº Rº Gº / PADRE / MADRE / PROPIETARIO (\*) / PAÍS DE ORIGEN

(\*) En el caso de animales propiedad de varios ganaderos, sólo podrá figurar el nombre de la Sociedad propietaria o el de la explotación en que se encuentra el animal.

## 13. PREPARACIÓN DE LOS ANIMALES

- 13.1. Los animales serán preparados de la manera más natural posible evitando prácticas y/o productos que puedan afectar a su salud, bienestar y/o morfología.
- 13.2. El llenado y/o balanceado de las ubres se realizará de manera natural, en base a la leche que produce el propio animal, estando expresamente prohibida la utilización de cualquier producto o sustancia que pueda alterar su aspecto.
- 13.3. A fin de asegurar el cumplimiento de lo dispuesto en el punto anterior, los propietarios de los animales clasificados 1º, 2º y 3º de cada una de las secciones individuales, están obligados a presentarlos en la zona que se indique a fin de someterlos al escaneado de la ubre.
- 13.4. Durante la celebración del certamen, la organización podrá ordenar la realización del escaneado de la ubre de cualquier vaca presente en el Recinto Ferial.
- 13.5. El no presentar un animal para someterlo al Scanner de la ubre o el negarse a que se le realice dicha prueba, dará lugar a su descalificación y a la pérdida de todos los premios y títulos conseguidos, los cuales serán asignados al siguiente animal clasificado.

## 14. PRESENTACIÓN DEL GANADO EN PISTA Y EXHIBICIONES

- 14.1. La presentación del ganado en pista, cuántas veces sean necesarias para su calificación, así como su participación en las exhibiciones que determine la organización, será obligatoria, debiendo ser conducido por los propietarios, presentadores y/o personal a su cargo.
- 14.2. Será obligatorio para todos los manejadores que presenten ganado en pista, ir uniformados con CAMISA Y PANTALÓN BLANCO.
- 14.3. Los animales que no sean presentados a pista en el momento que sean requeridos para su juzgamiento serán descalificados.
- 14.4. Para mejor control de los trabajos de calificación, así como para orientación del público en general, los animales estarán debidamente identificados con números correlativos, que coincidirán con los del Catálogo del Concurso.
- 14.5. Para poder establecer una correcta valoración de los animales, el orden de salida a pista será asignado por riguroso orden de edad empezando siempre por los animales más jóvenes de cada sección.

## 15. ASISTENCIA SANITARIA

Durante la celebración del Certamen funcionará en el recinto ferial una clínica veterinaria con servicio gratuito durante las 24 horas del día, a la que podrán acudir cuántos expositores lo precisen, para la atención de su ganado.

## 16. AYUDAS E INCENTIVOS A LA PARTICIPACIÓN

- 16.1. La Consellería do Medio Rural subvencionará la participación con 50 € por animal presentado. (sólo nacionales)
- 16.2. Todos los animales colocados en 1º lugar de las respectivas secciones, así como los campeones y subcampeones en los distintos campeonatos, serán fotografiados gratuitamente por Sylvie Gouin, fotógrafa oficial del concurso.
- 16.3. Todas las ganaderías concursantes con 4 o más animales, tendrán derecho a una fotografía de 30 x 40 gratuita, de uno de los animales presentados (será el propio ganadero quien indique a la fotógrafa (Sylvie Gouin) de que animal fotografiado desea la ampliación).

16.4. XENÉTICA DE FONTAO concederá al animal, -hijo de toros del centro,- mejor clasificado en cada sección individual el siguiente premio:

<b>Terneras (secciones 1, 2 y 3)</b>	<b>100 €</b>
<b>Novillas (secciones 4, 5 y 6)</b>	<b>200 €</b>
<b>Vacas (secciones 13, 14, 15, 16, 17 y 18)</b>	<b>300 €</b>

Igualmente obsequiará a todas las Ganaderías participantes, con 2 dosis de SELBY CONVINCER BOTAFOGO ET.

Además, aquellas que participen con 3 o más, recibirán

2 dosis de <b>BOS JAMES CHAMOSO ET</b>
2 dosis de <b>ALH ELEGANT</b>
2 dosis de <b>HOL-STIENS FRED ADDISON BISBAL</b>

16.5. Entre las ganaderías concursantes se sortearán 2 EMBRIONES de BOS RUBENS ANTÍA ROJA ET, por LADINO PARK TALENT IMP ET procedentes del Programa que CONSELLERÍA DO MEDIO RURAL y FEDERACIÓN FRISONA GALLEGA desarrollan en la Finca de BOS. Los boletos para dicho sorteo serán asignados a razón de uno por cada ternera ó novilla presentada a concurso y dos por cada vaca.

16.6 Todas las ganaderías recibirán un obsequio-recuerdo de los concursos.

## 17. PREMIOS, TROFEOS Y TÍTULOS

Todos los ganaderos expositores recibirán los diplomas, trofeos, escarapelas y estandartes que se mencionan en las diferentes secciones del programa, destinándose a premios una cantidad de 9.150 € para el Concurso Autonómico de la Raza Frisona "FEFRIGA '07" y de 21.000 € para el Concurso Internacional de Frisón "Semana Verde", distribuidas en base al siguiente baremo:

17.1. SECCIONES Escarapela a los 5 primeros animales clasificados y los premios en metálico siguientes:

	Novillas		Vacas	
	Autonómico	Internacional	Autonómico	Internacional
1ª	75 €	100 €	150 €	200 €
2ª	60 €	80 €	120 €	160 €
3ª	45 €	60 €	90 €	120 €
4ª	30 €	40 €	60 €	80 €
5ª	15 €	20 €	30 €	40 €

17.1.1. Además de los premios indicados, en cada una de las secciones de vacas en lactación (13, 14, 15, 16, 17, y 18) se concederá el título (único) de Mejor Ubre, que será premiado con escarapela y 150 €.

17.2. CAMPEONATOS Estandarte y los premios en metálico siguientes:

	Autonómico	Internacional
Campeona	250 €	600 €
Subcampeona	200 €	300 €

17.3. GRANDES CAMPEONATOS Estandarte, trofeo y un premio en metálico dotado con:

	Autonómico	Internacional
Novilla Gran Campeona	500 €	1.500 €
Vaca Gran Campeona	1.000 €	6.000 €

17.3.1. - En los grandes Campeonatos de Vacas (sec. 22 y 26) se concederá estandarte a las Vacas "Gran Campeona Reserva" y "Mención de Honor".

17.4. MEJOR CRIADOR Estandarte y los premios en metálico siguientes:

	Autonómico	Internacional
Mejor criador	500 €	1.200 €
Segundo criador	400 €	600 €

17.5. PREMIO FEFRIGA '2007' La Federación Frisona Galega premiará con 2 EMBRIONES DE LA FINCA DE BOS a las ganaderías que, en el Concurso Autonómico consigan con sus ejemplares los títulos siguientes:

- Xovenca Gran Campiona DELIA MB88 1º p x BOLTON
- Vaca Gran Campiona ANTÍA EX x TALENT
- Mellor Criador QUINTANA 2EX 1\* x GOLDWYN

17.6. MEJOR MANEJADOR Se concederá este título al Manejador que a lo largo de todo el Certamen demuestre mayor habilidad y profesionalidad en el manejo y presentación de animales en pista.

## 18. NOTA DE INTERÉS

Al importe de los premios en metálico que superen los 300 €, se les aplicará la retención correspondiente y regulada en el R.D. 2717/98 de 18 de Diciembre sobre retenciones e ingresos a cuenta en Impuestos sobre la Renta de las Personas Físicas y sobre Sociedades.

## 19. DISPOSICIONES FINALES

- 19.1. Las decisiones del Juez serán inapelables, por tanto la participación en los certámenes supone acatarlas respetuosamente.
- 19.2. La Comisión Organizadora decidirá sobre todos aquellos asuntos no contemplados en el presente reglamento, así mismo interpretará y decidirá, de manera inapelable, sobre todas aquellas cuestiones que se puedan plantear en la interpretación del mismo.
- 19.3. La participación supone la aceptación de todas las normas y preceptos recogidos en este reglamento.

# Secciones del concurso

## SEC. 1: TERNERAS DE 6 A 10 MESES

Son las hembras nacidas entre el día 1 de Agosto de 2006 al 31 de Diciembre de 2006.

## SEC. 2: TERNERAS DE 11 A 13 MESES

Hembras nacidas entre el día 1 de Mayo de 2006 y el 31 de Julio de 2006.

## SEC. 3: TERNERAS DE 14 A 16 MESES

Hembras nacidas entre el día 1 de Febrero de 2006 y el 30 de Abril de 2006.

## SEC. 4: NOVILLAS DE 17 A 19 MESES

Son las hembras, nacidas entre el día 1 de Noviembre de 2005 y el 31 de Enero de 2006.

## SEC. 5: NOVILLAS DE 20 A 22 MESES

Son las hembras no paridas nacidas entre el 1 de Agosto y el 31 de Octubre de 2005.

## SEC. 6: NOVILLAS DE 23 A 26 MESES

Son las hembras no paridas nacidas entre el 1 de Abril y el 31 de Julio de 2005.

## SEC. 7: BECERRA CAMPIONA DE GALICIA

Competirán as dúas primeiras femias, nadas en Galicia e propiedade de gandeiros Galegos, clasificadas nas seccións 1ª, 2ª e 3ª. Concederanse os títulos de BECERRA CAMPIONA DE GALICIA e SUBCAMPIONA DE GALICIA "FEFRIGA 2007".

## SEC. 8: XOVENCA CAMPIONA DE GALICIA

Competirán as dúas primeiras femias, nadas en Galicia e propiedade de gandeiros Galegos, clasificadas nas seccións 4ª, 5ª e 6ª. Concederanse os títulos de XOVENCA CAMPIONA DE GALICIA e SUBCAMPIONA DE GALICIA "FEFRIGA 2007".

## SEC. 9: XOVENCA GRAN CAMPIONA DE GALICIA

Competirá a BECERRA CAMPIONA (7) e a XOVENCA CAMPIONA (8). Outorgase o premio único de XOVENCA GRAN CAMPIONA DE GALICIA "FEFRIGA 2007".

## SEC. 10: TERNERA CAMPEONA INTERNACIONAL

Competirán las dos primeras clasificadas en las secciones 1ª, 2ª y 3ª. Se concederán los títulos de TERNERA CAMPEONA y SUBCAMPEONA INTERNACIONAL "SEMANA VERDE 2007".

## SEC. 11: NOVILLA CAMPEONA INTERNACIONAL

Competirán las dos primeras clasificadas en las secciones 4ª, 5ª y 6ª. Se concederán los títulos de NOVILLA CAMPEONA y SUBCAMPEONA INTERNACIONAL "SEMANA VERDE 2007".

## SEC. 12: NOVILLA GRAN CAMPEONA INTERNACIONAL

Competirá la TERNERA CAMPEONA (10) y la NOVILLA CAMPEONA (11). Se otorgará el premio único de NOVILLA GRAN CAMPEONA INTERNACIONAL "SEMANA VERDE 2007".

## SEC. 13: VACA JOVEN LACTACION HASTA 30 MESES

Son las hembras en lactación, nacidas a partir del día 1 de Diciembre del 2004 inclusive.

## SEC. 14: VACA JOVEN LACTACION DE 30 A 36 MESES

Son las hembras en lactación, nacidas entre el día 1 de Junio y el 30 de Noviembre de 2004.

## SEC. 15: VACA INTERMEDIA EN LACTACION (3 AÑOS)

Son las hembras en lactación, nacidas entre el día 1 de Junio de 2003 y el 31 de Mayo de 2004.

## SEC. 16: VACA INTERMEDIA LACTACIÓN 4 AÑOS

Son las hembras en lactación, nacidas entre el día 1 de Junio de 2002 y el 31 de Mayo de 2003.

## SEC. 17: VACA ADULTA LACTACIÓN DE 5 AÑOS

Son las hembras en lactación, nacidas entre el día 1 de Junio de 2001 y el 31 de Mayo de 2002.

## SEC. 18: VACA ADULTA LACTACIÓN DE 6 AÑOS O MÁS

Son hembras en lactación, nacidas antes del 1 de Junio de 2001.

## SEC. 19: VACA XOVE CAMPIONA DE GALICIA

Competirán as dúas primeiras femias, nadas en Galicia e propiedade de gandeiros Galegos, clasificadas nas seccións 13ª e 14ª. Concederanse os títulos de VACA XOVE CAMPIONA DE GALICIA e SUBCAMPIONA DE GALICIA "FEFRIGA 2007".

## SEC. 20: VACA INTERMEDIA CAMPIONA DE GALICIA

Competirán as dúas primeiras femias, nadas en Galicia e propiedade de gandeiros Galegos, clasificadas nas seccións 15ª e 16ª. Concederanse os títulos de VACA INTERMEDIA CAMPIONA DE GALICIA e SUBCAMPIONA DE GALICIA "FEFRIGA 2007".

## SEC. 21: VACA ADULTA CAMPIONA DE GALICIA

Competirán as dúas primeiras femias, nadas en Galicia e propiedade de gandeiros Galegos, clasificadas nas seccións 17ª e 18ª. Concederanse os títulos de VACA ADULTA CAMPIONA DE GALICIA e SUBCAMPIONA DE GALICIA "FEFRIGA 2007".

## SEC. 22: VACA GRAN CAMPIONA DE GALICIA

Competirá a primeira clasificada das seccións 19ª, 20ª e 21ª. Outorgase o premio único de VACA GRAN CAMPIONA DE GALICIA "FEFRIGA 2007".

## SEC. 23: VACA JOVEN CAMPEONA INTERNACIONAL

Competirán las dos primeras clasificadas en las sec. 13ª y 14ª. Se concederán los títulos de VACA JOVEN CAMPEONA y SUBCAMPEONA INTERNACIONAL "SEMANA VERDE 2007".

## SEC. 24: VACA INTERMEDIA CAMPEONA INTERNACIONAL

Competirán las dos primeras clasificadas en las secciones 15ª y 16ª. Se concederán los títulos de VACA INTERMEDIA CAMPEONA y VACA INTERMEDIA SUBCAMPEONA INTERNACIONAL "SEMANA VERDE 2007".

## SEC. 25: VACA ADULTA CAMPEONA INTERNACIONAL

Competirán las dos primeras clasificadas en las secciones 17ª y 18ª. Se concederán los títulos de VACA ADULTA CAMPEONA y VACA ADULTA SUBCAMPEONA INTERNACIONAL "SEMANA VERDE 2007".

## SEC. 26: VACA GRAN CAMPEONA INTERNACIONAL

Competirán la Campeona y Subcampeona de las secciones 23a, 24a e 25a. Se otorgarán los títulos de VACA GRAN CAMPEONA INTERNACIONAL, RESERVA GRAN CAMPEONA y MENCIÓN DE HONOR "SEMANA VERDE 2007".

## SEC. 27: MELLOR CRIADOR DE GALICIA

Competirán grupos de tres femias nadas nunha mesma explotación, aínda que na actualidade sexan propiedade doutros gandeiros. Concederanse os títulos de MELLOR CRIADOR e SEGUNDO CRIADOR DE GALICIA "FEFRIGA '07".

## SEC. 28: MEJOR CRIADOR INTERNACIONAL

Competirán grupos de tres hembras nacidas en una misma explotación, aunque en la actualidad sean propiedad de otros ganaderos. Se concederán los títulos de MEJOR CRIADOR y SEGUNDO CRIADOR INTERNACIONAL "SEMANA VERDE 07".

# VII Concurso de Pintura Fefriga 2007

Co obxectivo de achegar ós máis novos ó mundo agrogandeiro e conciencialos da importancia que ten para todos o sector primario, a Federación Frisona Galega, coa colaboración da Fundación Semana Verde de Galicia, convoca a VII Edición do Concurso de Pintura.

## BASES DA CONVOCATORIA

### 1.- Temas

A temática dos debuxos que se presenten a concurso será relativa ó "Sector Agrogandeiro e a Vida no Campo", por exemplo: gando, construcións, ferramentas e aparellos de traballo, vivendas e lugares, produtos obtidos no noso sector, etc... Os traballos serán orixinais.

### 2.- Modalidade e Formato

Será un só debuxo ou pintura de técnica libre (lapis, ceras, ténpera, acua-rela, óleo, etc...), por cada participante. Realizarase sobre cartulina, tea ou outro material similar semi-ríxido ou ríxido. O formato non poderá ser inferior a 20x30cm., nin superior a 30x40cm.

### 3.- Participantes

Poderán participar neste concurso tódolos nenos/as de idades comprendidas entre os 3 e os 16 anos, ambos inclusive, quedando distribuídos a efectos do concurso nas seguintes categorías:

- Categoría 1ª "Alevín": de 3 a 7 anos
- Categoría 2ª "Infantil": de 8 a 12 anos
- Categoría 3ª "Junior": de 13 a 16 anos

A data de referencia para determina-la idade dos concursantes será o día 1 de Maio.

### 4.- Presentación e Prazos

- Os traballos serán entregados, **-sen dobrar,-** á Federación Frisona Galega, Rúa Melide, 25-27 Baixo, 15705 Santiago de Compostela – A Coruña, **antes do día 31 de Maio.**
- **Non estarán asinados nin conterán no seu anverso inscrición ou marca algunha** que poida permitir ó xurado a identificación do autor.
- **No seu reverso, as obras deberán estar identificadas, EXCLUSIVAMENTE,** co título que, libremente, cada autor lles asigne.
- **Adxunto a cada traballo, e dentro dun sobre pechado** (identificado co título de cada obra), **os concursantes deberán de remitir:**
  - **Inscrición con todo-os datos cumprimentados.**
  - **Fotocopia do DNI do concursante ou da folla do Libro de Familia** onde apareza o mesmo, a fin de verificar os seus datos, así como a data de nacemento.

As obras recibidas fóra de prazo ou as que non cumpran as normas de presentación e documentación requerida, non serán admitidas e polo tanto excluídas do concurso.

### 5.- Xurado

O xurado estará composto por 5 persoas, que eleixrán, de entre as obras presentadas, o primeiro, segundo e terceiro premio de cada categoría, tendo en conta ademais das técnicas utilizadas, a orixinalidade dos traballos.

O xurado reuniráse o día 5 de Xuño, dando a coñecer a continuación o seu veredicto, que será comunicado ós gañadores.

Tódolos traballos serán expostos dende o día 13 ó 17 de Xuño, no lugar que a tal fin se prepare, no Recinto Feira Internacional Semana Verde de Galicia, Silleda – Pontevedra.

### 6.- Premios

Ós tres primeiros clasificados de cada categoría concederáselle os premios seguintes:

- 1º Premio: Tarxeta-Regalo\* por valor de 300 €.
- 2º Premio: Tarxeta-Regalo\* por valor de 250 €.
- 3º Premio: Tarxeta-Regalo\* por valor de 200 €.

\*Válido para compra de material escolar ou deportivo en calquer centro de "El Corte Inglés".

Igualmente, concederáse Diploma de Participación por tódolos traballos presentados.

Os premios entregaránse o día 17 de Xuño ás 14:00 no Ring de Concursos (ó rematar o xulgamento dos Concursos Autonómico e Internacional), debendo estar presentes os gañadores, ou os seus representantes.

### 7.- Destiño dos traballos

- A) Os traballos premiados quedarán en propiedade da Federación Frisona Galega, podendo empregalos para fins promocionais, publicitarios ou outros.
- B) O resto dos traballos poderán ser retirados dentro do mes seguinte ó Concurso, nas oficinas da Federación Frisona Galega sita en Rúa Melide, 25-27 Baixo, 15705 Santiago de Compostela.
- C) Os traballos que non sexan retirados en dito prazo pasarán a ser propiedade de Fefriga, que poderá dispór deles según crea conveniente.

### 8.- Disposicións Finais

- A) Os debuxos deberán ser realizados polos rapaces, polo que, en caso de dúbida e de considera-lo necesario, o xurado poderá realizar ou ordenar as comprobacións que estime oportunas, podendo incluso pedir ó autor dun traballo que faga unha demostración das súas habilidades.
- B) O fallo e decisións do xurado serán firmes, irrevocables e inapelables.
- C) A participación neste Concurso implica o aceptar as condicións recollidas neste regulamento así como aquelas outras que, para o bó desenrolo do Certame a Comisión Organizadora puidera establecer.
- D) Toda-las cuestións que se puideran presentar e que non estén previstas nos artigos deste regulamento, serán resoltas pola Comisión Organizadora.

## BOLETÍN DE INSCRIPCIÓN - VII CONCURSO DE PINTURA FEFRIGA 2007

Nome \_\_\_\_\_ Apelidos \_\_\_\_\_

Idade \_\_\_\_\_ Data de nacemento \_\_\_\_ / \_\_\_\_ / \_\_\_\_ Tlfn. contacto \_\_\_\_\_

Enderezo \_\_\_\_\_ Cod. Postal \_\_\_\_\_

Poboación \_\_\_\_\_ Concello \_\_\_\_\_ Provincia \_\_\_\_\_

Título da obra \_\_\_\_\_

Representante do menor (Pai,nai,Titor) \_\_\_\_\_

## XXIX Concurso Internacional de Frisón "Semana Verde 2007" XVI Concurso Autonómico da Raza Frisona "Fefriga 2007"

### Resumo de Premios

- SECCIÓNS Escarapela ós 5 primeiros animais clasificados e os premios en metálico seguintes:

	Xovenças		Vacas	
	Aut.	Int.	Aut.	Int.
1ª	75 €	100 €	150 €	200 €
2ª	60 €	80 €	120 €	160 €
3ª	45 €	60 €	90 €	120 €
4ª	30 €	40 €	60 €	80 €
5ª	15 €	20 €	30 €	40 €

- Ademáis dos premios indicados, en cada unha das seccións de vacas en lactación (13, 14, 15, 16, 17 e 18) concederase o título (único) de **Mellor Ubre**, que será premiado con escarapela e 150 €.

- CAMPIONATOS Estandarte e os premios en metálico seguintes:

	Aut.	Int.
Campiona	250 €	600 €
Subcampiona	200 €	300 €

- GRANDES CAMPIONATOS Estandarte, trofeo e un premio en metálico dotado con:

	Aut.	Int.
Xovenca Gran Campiona	500 €	1.500 €
Vaca Gran Campiona	1.000 €	6.000 €

- MELLOR CRIADOR Estandarte e os premios en metálico seguintes:

	Aut.	Int.
Mejor criador	500 €	1.200 €
Segundo criador	400 €	600 €

- PREMIO FEFRIGA '2007'**. A Federación Frisona Galega premiará con **2 EMBRIÓNS DA FINCA DE BOS** ás ganderías que no Concurso Autonómico, cos seus exemplares, acaden os títulos seguintes:

**Xovenca Gran Campiona Fefriga '07**

DELIA MB88 1ºp x BOLTON

**Vaca Gran Campiona Fefriga '07**

ANTÍA EX x TALENT

**Mellor Criador Fefriga '07**

QUINTANA 2EX 1ºp x GOLDWYN

## XXIII concurso de Xóvenes Manexadores

### Premios

- Outorgaranse escarapelas ós 10 primeiros clasificados de cada sección.
- Concederáanse trofeos ós Campións e Subcampionas Infantil e Junior.
- Os dous primeiros clasificados das 3 seccións da Categoría INFANTIL (Sec. 1ª, 2ª y 3ª) competirán polo título de Mellor Manexador Infantil (Sec. 4ª). Concederanse os seguintes premios:
  - Campión INFANTIL (1º clasificado)  
**Tarxeta Regalo de 300€**
  - Subcampiona INFANTIL (2º clasificado)  
**Tarxeta Regalo de 200 €**
  - Resto de clasificados  
**Tarxeta Regalo de 100 €**
- Os dous primeiros clasificados das 2 seccións da Categoría JUNIOR (Sec. 5ª e 6ª) competirán polo título de Mellor Manexador Junior (Sec. 7ª). Concederanse os seguintes premios:
  - Campión JUNIOR (1º clasificado)  
**Tarxeta Regalo de 400€**
  - Subcampiona JUNIOR (2º clasificado)  
**Tarxeta Regalo de 300 €**
  - Resto de clasificados  
**Tarxeta Regalo de 100 €**

Podes consulta-lo Regulamento e condicións de participación na nosa web, [www.fefriga.com](http://www.fefriga.com).

Entre as ganderías concursantes **sorteáranse 2 EMBRIÓNS de ANTÍA**, por Talent procedentes do Programa que, CONSELLE-RÍA DO MEDIO RURAL e FEDERACIÓN FRISONA GALEGA, desenvolven na finca de BOS. Os boletos para dito sorteo serán asignados a razón de un por cada becerra ou xovenca presentada a concurso e dous por cada vaca.



BOS IGNITER DELIA MB88 1ºp x BOLTON



BOS RUBENS ANTÍA ROJA EX x TALENT



BOS WADE QUINTANA 2EX 1ºp x GOLDWYN

# Libro Xenealóxico

## da Raza Frisona

### 1. Ganaderías de alta no Libro Xenealóxico

- No momento en que se solicite a alta no Libro Xenealóxico, deberán de inscribirse todas as femias da Raza FRISONA existentes na explotación, igualmente e mentras ésta figure de alta, deberá de inscribir no rexistro tódalas femias Frisonas que nazan ou sexan mercadas.
- Manter, salvo casos de forza maior, uns efectivos gandeiros de, polo menos, dezasete reproductoras (femias de máis de 2 anos).
- Realizar o **Control Leiteiro Oficial** á totalidade das reproductoras inscritas e cumprir ca normativa recollida no Real Decreto de Control Leiteiro. (non se pode realizar Control Leiteiro Oficial ás femias que non estén de alta no Libro Xenealóxico, nin tampouco, manter de alta no Libro Xenealóxico reproductoras que non estén en Control Leiteiro Oficial).

### 2. Calificación

Tendo en conta que a calificación morfolóxica é o método utilizado para a avaliación do tipo-conformación dos animais e de que a partir dos datos obtidos a través da mesma se realizan as avaliacións de tipo dos reprodutores, é importante recordar que, no Regulamento do Libro Xenealóxico, establécese o seguinte:

- **“A calificación é obrigatoria para todos os exemplares incluídos nos Rexistros Auxiliar B e Principal, cando alcancen a idade regulamentaria”.**
- “Establécese como norma, **o calificar todas as femias** no seu primeiro parto. Se non fora posible,

por causa de forza maior, realizarase no parto inmediatamente seguinte.

- “Os machos calificaranse a partir dos 14 meses de idade”.

### 3. Probas de filiación.

A fin de dar maior fiabilidade ó Libro Xenealóxico e ó igual que en anos anteriores, está previsto, nos vindeiros meses, realizar probas de filiación (paternidade) en diversas ganderías, para elo procederese como segue:

#### A) Probas ó azar.

- As ganderías a chequear serán seleccionadas ó azar, dacordo co procedemento aprobado no seu día pola Xunta Directiva de Conafe.

#### B) Probas dirixidas.

- Realizaranse probas nas ganderías que en 2006 tiveran máis dun 30% de negatividade (2 ou máis animais negativos).

#### C) Condicións xerais.

- A toma de mostras e análise serán gratuitos para o gandeiro. Non obstante e no caso de animais que resulten negativos, ditos gastos (extracción + análise) serán lles facturados.

- Se algún animal resultara negativo, será reclasificado automaticamente no Rexistro Auxiliar Categoría A, eliminaranse os seus índices xenéticos e méritos se os tivera, e a súa descendencia será reclasificada no rexistro que corresponda.

- O propietario dun animal que resulte negativo, poderá realizar, ó seu cargo, as contraanálises e comprobacións que considere oportunas. No caso de que

existira algún erro, achacable ó Libro, o animal en cuestión recuperaríase o status anterior e os gastos das análises serían asumidos por Fefriga / Conafe.

**A realización das probas a TODOS os animais que sexan seleccionados é OBRIGATORIA.**

### 4. Rexistro de machos.

Dende o 1 de Xaneiro de 2007 é preceptivo o realizar probas de filiación (nai e pai) a tódolos machos que se rexistren para ser utilizados como sementais. O incumplir esta norma, suporá que toda a descendencia de ditos sementais, sexa inscrita no Rexistro Auxiliar A.

Co obxecto de poder dar cumprimento a esta obriga e ó mesmo tempo, respetar os prazos de Rexistro que marca o Regulamento do Libro procederese como segue:

1) Cubrir e remitir a oficina de Rexistro a declaración de nacemento do becerro.

2) Dende Fefriga emitírase e enviárase o correspondente Certificado de Rexistro no que figurará o seguinte:

**REXISTRO PROVISIONAL**  
**Pendente de probas de filiación**

3) Antes de que o xato empece a cubrir, o seu propietario deberá realizalas probas de filiación (pai e nai) e ter remitido o certificado de compatibilidade (orixinal) que emite o Laboratorio xunto co certificado de Rexistro (provisional) a Fefriga, quen, cos mesmos procederá a dar de Alta definitiva o animal e emitirá, -sen coste para o gandeiro,- un novo Certificado de Rexistro (o definitivo).

# PARATUBERCULOSE

## OU ENFERMIDADE DE JOHNE



Por Daniel Martínez Bello  
Veterinario e Director Técnico U.T.E. Bos

Intentar resumir nun curto artigo divulgativo unha enfermidade tan complexa supón obrigatoriamente non profundizar en moitos aspectos, a pesar do cal intentaremos enfocar o tema dun xeito práctico, encamiñado a saber por onde tirar ante un problema real que atopamos a diario nas nosas explotacións.

Definida no ano 1895 por Johne e Frothingham, trátase **dunha enterite crónica dos ruminantes causada por Mycobacterium avium, subespecie Paratuberculosis (Map). Atopouse en primeiro lugar no gando vacún e mais tarde nas ovellas e nas cabras.** En xeral afecta ás diferentes especies de ruminantes domésticos e salvaxes cunha distribución mundial (so oficialmente exentos Suecia e algúns estados Australianos). Tamén foi descrita en cabalos, porcós, cérvidos, alpacas, coellos, armiños, e raposos.



fase clínica da enfermidade

Os signos clínicos no gando vacún **son un lento e progresivo deterioro e adelgazamento, con diminución da produción e diarrea, nun principio intermitente pero que se fai constante e severa.** Normalmente nos períodos de máis debilidade do animal, no posparto e pico de lactación aparecen os síntomas que poden xa non remitir. **Ainda que a enfermidade pode aparecer en cal-**

**quera momento a partir de 1 ou 2 anos de idade o mais común é a súa presentación en adultos xa que o desenvolvemento da infección e sumamente lento.**  
*vaca na* **A Micobacteria causante da Paratuberculose (Map) pode sobrevivir moito tempo no ambiente, no chan ou na auga (mais de un ano, según temperatura, etc) pero non se pode multiplicar.** É un dos poucos axentes infecciosos que consegue meterse nas células defensivas ou macrófagos (glóbulos brancos) do animal non so resistindo o seu efecto senon que medra e multiplícase nelas. Este feito fai que **a principal fonte de infección son os animais infectados.** Un rabaño ou unha parte dunha explotación poden adquirir a infección por exposición á bacteria desde un animal infectado. Cando se introduce un animal infectado nun rabaño a oportunidade de transmisión da bacteria ó resto dos animais increméntase canto mais tempo permaneza este entre eles. A medida que pasa o tempo aumentan a frecuencia de excreción da bacteria e a cantidade excretada. **M. Paratuberculosis infecta o intestino, o cal fai que a vía de eliminación sexa nos excrementos. A inxestión das micobacterias contidas nas feces a través da comida ou auga contaminada con feces constitúe a principal vía de transmisión.** O leite das vacas infectadas é a segunda fonte de infección en importancia (aínda que en porcentaxe reducida poden excretala incluso na fase subclínica). **A probabilidade de que a cría se infecte bebendo leite da nai infectada aumenta de xeito directamente proporcional o tempo que pase coa nai e a frecuencia coa que tome leite infectado. Deixar mamar directamente da ubre supón un alto risco debido a que sumamos a posibilidade de excreción no leite mais a da contaminación da pel dos pezóns (non só contén as mico-**

bacterias desa vaca, que pode non ser portadora, senón de outras).

A auga contaminada e incluso o pasto constitúen outras posibles fontes de infección, e descoñécese a importancia na transmisión de aves e outros animais silvestres nos que foi detectada a micobacteria.

**O factor de risco de maior importancia na transmisión e a idade do animal de modo que a resistencia á infección aumenta coa idade o cal significa que se necesita moita mais cantidade de bacteria para infectar un animal de mais de 2 anos que un de 0 a 6 meses.** O grao de exposición e o tempo de exposición a alimentos contaminados e leite de adultas infectadas (eliminadoras) aumenta drasticamente a probabilidade de transmisión da Map. A falta de madurez do sistema inmunitario no recién nado e nos primeiros meses de vida é clave para que a infección consiga vencer as defensas do animal.

Tamén debemos ter en conta que se aillou Map no útero de vacas e que a transmisión fetal e posible durante a xestación.

**O impacto económico da paratuberculose é de gran embergadura** desde varios puntos de vista e aínda pode chegar a ser maior no futuro. Por tratarse dunha infección intestinal crónica que **impide a absorción correcta dos alimentos é doado comprender que terá unha repercusión na capacidade productiva do animal,** e calquera que vise unha vaca no período clínico comprende rapidamente o alcance da enfermidade. Con independencia deste extremo **está demostrada unha perda de produción de leite de entre 500 e 3.000 Kgs por lactación (non so diminúe a produción cando mostran síntomas)** e cunha marcada diminución da lonxevidade. Tamén **se documentou maior incidencia de mamite e**

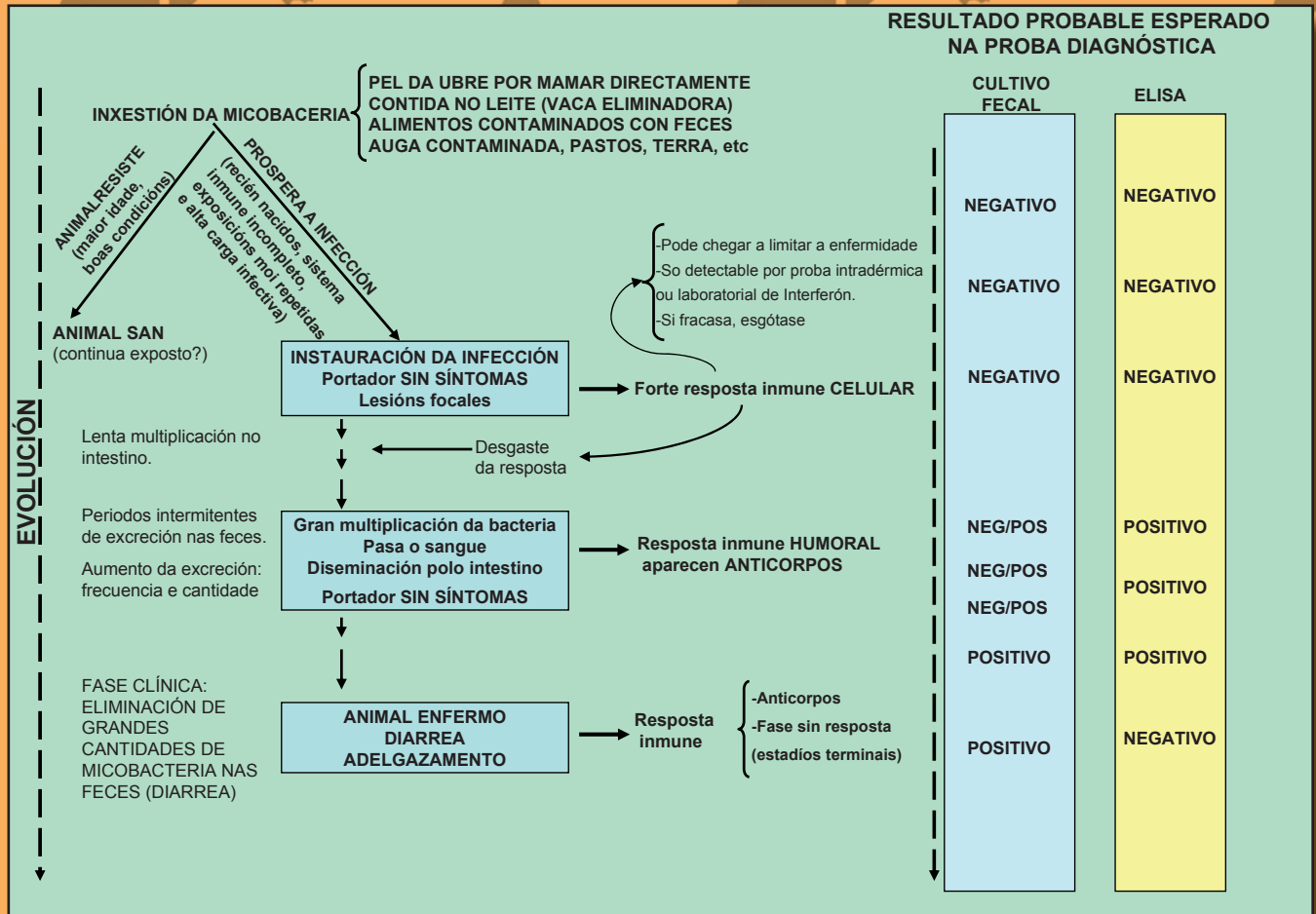

perda de fertilidade nas vacas infectadas. De singular importancia é o feito da sospeita de que se poida transmitir ós humanos. Na especie humana existe a enfermidade de Crohn, que a parte de ter características moi similares coa Paratuberculose, a mesma bacteria foi encontrada nunha alta porcentaxe de enfermos aínda que non en todos, se ben é un tema que está en discusión na comunidade científica internacional, con grupos de investigación a favor e outros en contra de dar por demostrado a transmisión dos animais as persoas. A parte das consideracións de índole sanitaria en xeral, as implicacións económicas poden ser importantísimas no caso de que se estableza definitivamente dita relación. En calquera caso está xustifico establecer os mecanismos de control dispoñibles co obxectivo de obter a categoría de libres da enfermidade, de cara a poder ofrecer os produtos con maiores garantías: leite, carne e animais vivos.

## MEDIDAS DE CONTROL E PREVENCIÓN

O control e a prevención basearémolo nunha combinación de medidas de manexo, con especial atención ó momento do parto e primeiras etapas da vida, así como o uso dos métodos diagnósticos dispoñibles organizados convenientemente, xunto coa eliminación de animais unha vez identificados como posibles excretores (contaxiadores). O igual que con outras enfermidades infecciosas, adicaremos unha parte dos recursos a evitar a entrada da infección desde o exterior.

**MÉTODOS DE DIAGNÓSTICO:** aínda que existen numerosos, e cada un deles aporta un valor, non dispoñemos de ningún método que sexa rápido, barato e seguro durante tódalas fases da infección, á hora de detectar animais eliminadores, de xeito que debemos combinar varios métodos nun programa de control. A máxima fiabilidade obtémola nos animais mortos a partir do estudo da válvula ileo-cecal, o cal pode servir para estar seguros de si temos a infección no establo ou non. Se detectamos un caso, entón temos o problema. Se non o detectamos podemos non telo ou simplemente non sabelo.

bilidade obtémola nos animais mortos a partir do estudo da válvula ileo-cecal, o cal pode servir para estar seguros de si temos a infección no establo ou non. Se detectamos un caso, entón temos o problema. Se non o detectamos podemos non telo ou simplemente non sabelo.

## MÉTODOS DE DIAGNÓSTICO DA PARATUBERCULOSE

O.I.E. (Organización Mundial de Sanidade Animal)

### A) IDENTIFICACIÓN:

- **NECROPSIA:** exame macro e microscópico de distintas porcións intestinais. Completamente fiable.
- **BACTERIOLOXÍA:** exame microscópico (tinción). Detecta en torno a 1/3 dos casos a partir dunha mostra fecal.
- **BACTERIOLOXÍA:** cultivo. Mínimo de 5 semanas para empezar a medrar e asta 14 semanas de espera para dar un resultado negativo. Pode fallar.
- **PROBAS DE ADN:** orientadas a diferenciar de outras especies de micobacteria (>99% coincidencia xenética

**“se detectamos un caso, entón temos o problema. Se non o detectamos podemos non telo ou simplemente non sabelo”**

con *Mycobacterium avium*). Ten menor sensibilidade diagnóstica que o cultivo.

## B) SEROLÓXICOS:

- **ELISA:** é a proba mais empregada. Sen ser moi bo é o mellor dos métodos serolóxicos. Debemos esperar Falsos positivos e Falsos Negativos. Especialmente útil para o diagnóstico a nivel de rebaño pero os animais individuais necesitan confirmación con probas nas feces.
- **FIXACION COMPLEMENTO:** útil en animais clinicamente sospeitosos pero peor que o ELISA nos animais subclínicamente infectados.
- **IDGA** (Inmunodifusión en gel de agar): útil para a confirmación de sospeitosos por clínica.

## C) TEST DE INMUNIDADE CELULAR:

- **Test de Ganma-Interferón:** fiabilidade similar á proba de tuberculina na pel. Identifica subclínicos. Proba cara e complicada para diagnóstico rutinario.
- **Proba de Intradermo-reacción:** identifica suclínicos. Existen falsos positivos. Proba non autorizada para diagnóstico rutinario por posibles interferencias coa proba da tuberculina.

## “o curso lento e sen aparición de anticorpos ata avanzada a enfermidade pode provocar resultados de falsos negativos”

A complexidade do diagnóstico radica por un lado na existencia na natureza de centos de especies de micobacterias (moitas non patóxenas) moi similares entre si e que poden ser a causa de resultados de falsos positivos nas diferentes probas, do mesmo xeito que o curso lento e sen aparición de anticorpos ata avanzada a enfermidade pode provocar resultados de falsos negativos.

A PARATUBERCULOSE é unha enfermidade que debe preocupar a tódolos gandeiros e veterinarios. Incluso os rabaños que conseguiron erradicar o problema, ou aqueles nos que nunca se detectou e están considerados libres deben aplicar as pautas de manexo e control diagnóstico periódico. En tódalas explotacións pode haber algún animal infectado nun momento dado e pasar desapercibido, por iso é fundamental aplicar permanentemente medidas que dificulten o contaxio. As ganaderías que mercan animais son con diferenza as que deben adoptar con maior firmeza as medidas de bioseguridade na rutina da explotación xa que a día

de hoxe é difícil atopar unha fonte de animais cunha alta seguridade contrastada ou certificada.

A gran ventaxa de aplicar as recomendacións de manexo é que paralelamente se establece unha loita contra moitas enfermidades de transmisión fecal-oral como son a salmonelose, *E. coli*, Rotavirus, Coronavirus, Criptosporidios, Coccidios, etc. Son medidas que ademais de axudarnos a limitar, eliminar ou prever a Paratuberculose tamén nos proporcionarán mais crías vivas e con menos problemas e mellor desenrolo en xeral.

Unha posible futura Certificación oficial a cerca do status respecto a esta enfermidade sería desexable desde tódolos puntos de vista: de cara a ofrecer un produto seguro ó consumidor, obter unha posición privilexiada para a venda de animais e á vez dispor de establos libres onde mercar animais.

## Pautas de manexo recomendadas para loitar contra a paratuberculose

### 1 Mostreo anual de tódolos animais maiores de 2 anos:

- a) seroloxía (ELISA). Idealmente os animais na mesma etapa fisiolóxica, por ex. No último tercio da lactación.
- b) Confirmación en feces dos positivos a seroloxía (tinción /cultivo).

### 2 Clasificación animais según resultados:

- a) **POSITIVOS:** descartalos (urxencia según sexan eliminadores activos ou non).
- b) **SOSPEITOSOS:** non usar o seu calostro. Seguimento con novas analíticas trimestrais. Parideiras ailladas.
- c) **NEGATIVOS:** conservar calostro. Seguimento anual. Separadas de dudo-

sas e das infectadas nas parideiras.

### 3 Recría desde o nacemento:

- a) Recoller calostro de vacas sanas limpando meticulosamente a ubre. Non usar mezclas de calostro.
- b) Encalostrar apropiadamente (nas 4 primeiras horas de vida).
- c) Sacar a cría da parideira canto antes (antes de unha hora desde o parto). En ningún caso permitir que a cría mame directamente da vaca.
- d) Alimentar con leite maternizada ou pasteurizada a partir das 24 horas de vida.

### 4 Manter a recría separada das adultas, e moi especialmente do seu esterco loteada por tramos de idade. Especial

coidado nos primeiros 6 meses de vida. Respetar o maior prazo posible para enviar a recría a pastos por onde pasaran as adultas ou se utilizaran puríns como fertilizantes (mínimo 2 meses).

### 5 Mercar animais de ganaderías con programas de control e con acceso ás analíticas. Non basta con analizar os animais a mercar (especialmente as xovencas porque teremos facilmente falsos negativos).

### 6 Extremar a hixiene nas actividades cotiás. Evitar a contaminación fecal dos alimentos (botas, ferramentas, etc).

### 7 Parideiras: extremar a hixiene e a ser posible deben ser individuais e con zonas separadas para vacas negativas e vacas positivas.

\* A transferencia embrionaria: aínda que a micobacteria pode atoparse nos fluídos uterinos que acompañan os embríons na súa extracción, son eliminadas polos lavados os que se someten antes da conxelación ou transferencia polo que non se transmite a enfermidade por este medio. Recordemos que se trata dunha enfermidade de transmisión fecal-oral.

\* Con respecto ás concentracións de gando, tipo feiras e exposicións ou concursos é altamente improbable un contaxio durante estes eventos. Para que un animal adulto ou unha xata se contaxiasse necesitaría un contacto repetido cunha dose infectiva alta, e isto non se dá nos concursos onde o contacto é esporádico, as condicións hixiénicas boas, e os animais pasan un chequeo sanitario no que se descartan os enfermos e posibles eliminadores. Medidas racionais de hixiene das ferramentas, etc, deben ser respetadas.



# XIII CONCURSO FRISÓN

## FEIRADEZA 2007

Lalin, Pontevedra  
18 de Marzo

Xuíz: D. José Manuel Medina  
(Xuíz Nacional de Conafe)  
Animais: 100 / Ganderías: 30

### Xatas de 8 a 10 meses

- 1ª) **Fraga Titanic Minerva** (Fraga - Lalin)  
**XATA CAMPIONA**

### Xatas de 11 a 13 meses

- 1ª) **Blanco H Locust Noelia III 304**  
(Blanco - Lalin)  
**Xata Subcampiona**

### Xovencas de 14 a 17 meses

- 1ª) **Berdon Louro 7721 Leona**  
(SAT Berdon - Lalin)

### Xovencas de 18 a 21 meses

- 1ª) **Fraga Allen Furia** (Fraga - Lalin)  
**XOVENCA CAMPIONA**  
**XOVENCA GRAN CAMPIONA**

### Xovencas de 22 a 29 meses

- 1ª) **Blanco Locust Fabiola** (Blanco - Lalin)  
**Xovenca Subcampiona**

### Vaca Xoven Campiona ata 3 anos

- 1ª) **Bos Blanco Stormatic Dana ET**  
(Blanco - Lalin)  
**VACA XOVEN CAMPIONA**  
**Mellor Ubre Sección**
- 2ª) **Pereira Six Melisa** (Pereira - Lalin)  
**VACA Xoven Subcampiona**

### Vacas Lactación de 4 a 5 anos

- 1ª) **Ulight 7913** (SAT Carballeiras - Lalin)  
**VACA INTERMEDIA CAMPIONA**  
**Mellor Ubre Sección**
- 2ª) **Fraga Emerson Perla** (Fraga - Lalin)  
**VACA Intermedia Subcampiona**

### Vacas Adultas mais de 5 anos

- 1ª) **Rita 480** (Blanco - Lalin)  
**VACA ADULTA CAMPIONA**  
**VACA GRAN CAMPIONA**  
**Mellor Ubre Sección**
- 2ª) **Pradera Anita Amber** (Blanco - Lalin)  
**VACA Adulta Subcampiona**

### Mellor Criador

- 1º) **BERDON** (Botos - Lalin)  
2º) **FRAGA** (Goias - Lalin)

### Mellor Rabaño

- 1º) **BLANCO** (Pardesoa - Lalin)  
2º) **BERDON** (Botos - Lalin)



**Fraga Allen Furia - XOVENCA GRAN CAMPIONA**



**Rita 480 - VACA GRAN CAMPIONA**

## axenda 2007



Datas		Evento	Lugar
14 abril		IX SUBASTA DE NOVILLAS DE RAZA FRISONA SANTA COMBA '07	SANTA COMBA - A CORUÑA
29 abril		POXA EN MONTERROSO	MONTERROSO - LUGO
02 xuño		POXA EN CASTRO RIBEIRAS DO LEA	CASTRO DE REI - LUGO
13 xuño	17 xuño	30ª EDICIÓN FERIA INTERNACIONAL SEMANA VERDE DE GALICIA	SILLEDA - PONTEVEDRA
		XVI CONCURSO AUTONÓMICO DA RAZA FRISONA FEFRIGA '07	
		XXIX CONCURSO INTERNACIONAL DE FRISÓN SEMANA VERDE '07	
		XXIII CONCURSO DE XÓVENES MANEXADORES SEMANA VERDE '07	
		VII CONCURSO DE PINTURA FEFRIGA '07	
		MENCIONES HONORÍFICAS XI SUBHASTA TOP-BOS	
30 xullo	01 agosto	XXI ESCOLA DE XUICES GANDEIROS FEFRIGA '07	
02 setembro		XII CONCURSO FRISÓN BECERRA SELECTA A ESTRADA 07	A ESTRADA - PONTEVEDRA
03 set.	07 set.	III ESCOLA DE XÓVENES MANEXADORES FEFRIGA '07	GUÍSAMO - BERGONDO - A CORUÑA
27 set.	30 set.	XIX CONCURSO NACIONAL DE OTOÑO CONAFE '07	FERIA INT. DE MUESTRAS DE ASTURIAS - GIJÓN
04 outubro	07 outubro	EXPOLUGO - EXPOSICIÓN DE GANDO FRISÓN	
27 outubro	28 outubro	XVI CONCURSO-SUBHASTA DE GANDO FRISÓN CHANTADA '07	CHANTADA - LUGO
03 novembro		POXA EN CASTRO RIBEIRAS DO LEA	CASTRO DE REI - LUGO
16 decembro		POXA EN MONTERROSO	MONTERROSO - LUGO

20 anos...



...sementando confianza

...recolleitando fidelidade

esa é a nosa garantía

Ganadería **O CASTRO**, S.L



Non te esquezas de **encalar** as terras e **abonalar** con **AGRIMARTIN**, abonos de liberación gradual, especiais para a sementeira do millo.

Elix a formulación máis axeitada en función da analítica do solo e da dispoñibilidade de puríns:

**18-12-10; 24-14-0; 20-10-5; 18-6-12;...**

Coas variedades de **sementes de millo FCS** e os abonos **AGRIMARTIN**, farás uns silos de **primeira calidade**, e moita cantidade.



**AGRIMARTIN**

GANADERÍA O CASTRO, S.L

Avda. Recinto Feiral, 2

36540 – Silleda (Pontevedra)

Tfno.: **986 580 003** Fax.:986581367

Móviles: 669 840 751 – 669 840 752

e-mail:ocastro@ganaderiaocastro.com



**As vacas de BOS comen piensos...**

**NUDESA**



NUTRIMENTOS DEZA, S.A.

Tfno.: 986 58 12 00