

branco e negro

Número 47 • Decembro 2013



Avelino Souto Campión do Open Show



PRAYFO



cosapam

SEME



Semenzoo



Neste número...

Avaliacións xenéticas novembro 2013

GandAgro 2014 | Regulamentos concursos

Entrevista a Avelino Souto

Compra conxunta de doses seminais

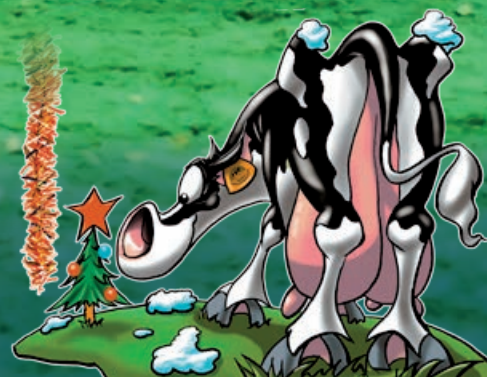

A **ABS** le sienta bien Galicia

Una asociación que da sus frutos: cuando los ganaderos gallegos seleccionan un semental de **ABS** en la campaña, éste tiene muchas opciones para situarse como nº 1 del Ranking español, una vez que su prueba se basa en hijas ordeñadas aquí. Así ha sucedido con **BOLTON**, **SHOTTLE** casi lo consigue, y ahora es **GERARD** el que alcanza la cima. **GALICIA** (criterio) + **ABS** (genética superior), una combinación ganadora!!

Schillview Oman ET

GERARD EX-94

Sus hijas, las mejores primíparas del momento, lo lanzan al Nº1 del Ranking Español

Nº Registro: 52805723 Fecha de Nacimiento: 27/02/05

		O MAN x B. MARSHALL (MB-89) x LABELLE (EX-90)				Pruebas USDA 12/13	
TPI	+2.064 G	PROTEINA %	+0,05/+61	FIABILIDAD	99%	UBRE	+2,59
LECHE	+1.534	GRASA %	-0,05/+42	TIPO	+2,42	PATAS	+1,58

★ Leche con Proteína ★ Excelentes Grupas y Ubre ★ Buena Fertilidad ★ Especialista en novillas

Larcrest ET
CANCUN MB-87

Planet, sobre la potente familia Cosmopolitan

Nº Registro: 53766368 Fecha de Nacimiento: 07/02/09

		PLANET x SHOTTLE (MB-87) x OUTSIDE (EX-90)				Pruebas USDA 12/13	
TPI	+2.138 G	PROTEINA %	+0,02/+51	FIABILIDAD	95%	UBRE	+2,23
LECHE	+1.517	GRASA %	+0,02/+62	TIPO	+2,74	PATAS	+1,15

★ Leche de calidad ★ Grupas perfectas ★ Ubres Excelentes ★ Alta fertilidad



LEGACY GERARD MB-85

DE-SU 632 ET (CANCUN)



C/ Rafael Bergamín 16-A - Local 4 28043 MADRID
Tlf.: 91 510 25 00 - Fax: 91 510 09 89 progenex@progenex.es
www.progenex.es

DISTRIBUIDOR EN GALICIA: BOIMIL Tlf: 981538503





sumario

Avaliacións Xenéticas Novembro 2013

Mellores vacas	4
Mellores explotacións	5
Mellores becerras	6
Mellores Touros do Programa Galego	7
Vacas Estrela	8
Mestre Criador	9

Regulamentos concursos

XXXII Open de Frisión Gandagro '14	
XXIII Concurso Autonómico da Raza Frisona "Fefriga '2014"	10
XXX Concurso de Xóvenes Manexadores	
"Memorial Luís Louzao"	13
VII Concurso de Xóvenes Preparadores Gandagro '14	16

Resultados de concursos e poxas

Concurso Nacional	17
VI Poxa de Xovencas de Mazaricos	18

Artigo técnico

Eficiencia alimentaria	19
------------------------------	----

Clube de xóvenes gandeiros

Entrevista a Avelino Souto Rozados	23
--	----

Compra conxunta de doses seminais

.....	26
-------	----

Edita

Federación Frisona Galega

R/ Melide, 25-27-baixo
15705 Santiago de Compostela
A Coruña • España
Tel.: +34 981 573 879
Fax: +34 981 573 775
mail: fefriga@fefriga.com
web: www.fefriga.com

Xunta directiva de Fefriga

Presidente
D. José Carlos Vega Rodríguez
Vicepresidente
D. José Manuel Madriñán Castro
Secretario
D. Manuel Antelo Vilarinho
Tesoureiro
D. Manuel Capón Rodríguez
Interventor
D. Juan Álvarez Losada
Vogais
D. Luis Seoane Labandeira
D. Paulino González Fernández

Equipo editorial

Director
Francesc X. Grau
Coordina
Carmen Candal
Fotografía
Silvie Gouin
Frisona Española
Arquivo propio

Publicidade

fefriga@fefriga.com
t. 981 062 476
m. 609 702 129

Impresión

Gráficas Sanpar

Distribución

Impacta

DL. PO 187-1999



FelizAninovo!

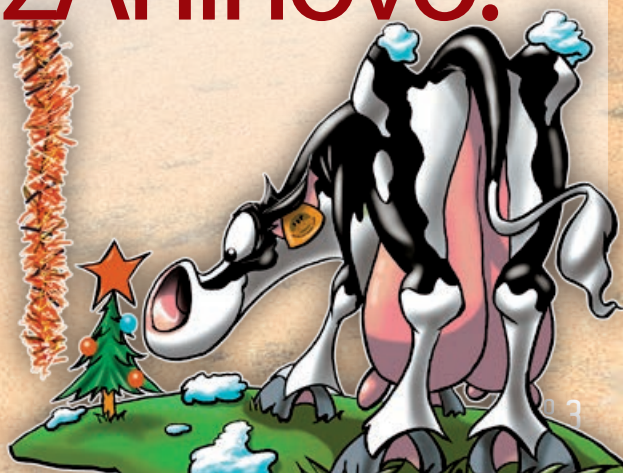

50 mellores vacas de Galicia por ICO

NOME	ICO	IKL	%G.	IKG	%P.	IKP	ICAP	MA	IPP	ICU	IGT	RCS	Long	GANDERIA - LOCALIDADE (PROV.)
BOS STOL JOC SHONA ET RTD TVTL	3765	1719	-0,12	49	0,08	63	1,98	1,19	1,09	2,06	2,42	111	113	S.A.T. A CAMPA - CURTIS (C)
FOROS GERARD MINGA	3760	2090	-0,31	41	-0,01	65	0,86	0,35	0,20	2,14	1,73	96	110	SAT OS FOROS - A PASTORIZA (LU)
BAIXO BOLTON AINOA	3717	1663	0,02	62	0,02	55	-0,11	1,74	1,40	2,14	1,81	110	114	CASA DE BAIXO - SARRIA (LU)
CARLOS GERARD JENNY	3547	1453	0,02	54	0,05	51	0,83	0,90	0,82	2,43	1,99	102	113	CARLOS IGLESIAS CARREIRA - TRABADA (LU)
NUVEIRA CUXA BOLTON	3505	1846	-0,12	54	-0,05	53	0,76	0,40	0,36	1,95	1,66	109	109	NUVEIRA - MAZARICOS (C)
FONDAL KEOPS SHOTTLE	3490	1792	-0,23	40	-0,13	43	0,95	1,50	1,34	2,20	2,20	108	112	SAT O FONDAL ABOI - FRADES (C)
BAIXO SHOTTLE PAULA I ET	3454	1421	0,09	61	-0,03	42	0,31	1,79	1,39	2,04	1,74	114	116	CASA DE BAIXO - SARRIA (LU)
NODI BOLTON KELI	3453	1579	0,03	60	-0,02	48	0,23	1,25	1,15	1,79	1,42	111	113	SC GANDEIRA NODI - BARREIROS (LU)
CARPINTEIRO CHABELY XACOBEO	3416	1398	-0,11	39	-0,03	41	0,45	2,19	2,32	2,24	2,24	97	113	GANDEIRA CARPINTEIRO,SC - CURTIS (C)
SESTO BOLTON CAROLE	3382	1682	0,05	66	-0,06	47	0,65	1,24	1,10	1,74	1,90	102	107	AGRIC.Y GANADERIA SESTO - LALIN (PO)
CANEDA NAVIZA BOLTON	3379	1815	-0,09	56	-0,10	47	0,80	1,71	1,64	1,53	1,95	96	105	CASA CANEDA - BOQUEIXON (C)
BOS SHOTTLE DINORA ET RTD TVTL	3377	1365	-0,03	46	0,01	44	1,08	1,43	1,44	2,18	2,12	107	113	SAT S.VICENTE DE NIVEIRO-VAL DO DUBRA (C)
BLANCOV. 5385 SHOTTLE	3358	1364	-0,18	30	0,05	49	1,50	1,48	1,24	1,91	1,77	108	112	G.BLANCO DE VILLALBA SC-VAL DO DUBRA (C)
LAMELACASAL BOLTON DUKESA ET	3352	1709	-0,02	59	-0,07	47	0,09	1,49	1,57	1,33	1,46	99	107	CASA LAMELA - LALIN (PO)
TOXO XACOBEO 9092	3351	1564	-0,11	45	-0,05	44	1,27	2,09	1,83	1,73	2,34	102	109	CASA TOXO S.C. - ARZUA (C)
FOUZ TUNNO BLANCA 0260	3341	1891	-0,36	29	0,01	61	0,78	0,90	0,88	0,38	0,50	105	105	CASA FOUZ - LUGO (LU)
SAT VARELA SHOTTLE 590	3330	1015	0,47	84	0,22	54	0,84	1,19	1,02	1,36	1,55	113	112	S.A.T. VARELA - CASTRO DE REI (LU)
CANDIDOTORRELAROMA	3326	1480	-0,24	28	0,00	47	0,67	1,01	1,33	1,83	1,40	109	110	CANDIDO - BARREIROS (LU)
SANCHEZ ROUMARE 555	3324	993	0,25	61	0,16	48	0,90	1,31	1,32	2,19	2,13	110	113	SAT GANADERIA SANCHEZ - MESIA (C)
FONDAL ESCRIBANA BOLTON	3317	1750	-0,20	42	-0,10	45	0,52	1,69	1,52	1,64	1,77	97	106	SAT O FONDAL ABOI - FRADES (C)
CHACO TINAFUR GERARD 2111	3312	1851	-0,03	63	-0,03	56	0,64	0,52	0,49	0,74	0,91	92	105	CHAIN GANDERIA S.L. - POL (LU)
SUAVILA MUÑECA GERARD	3308	1720	-0,16	45	0,08	63	0,86	0,67	0,52	0,73	1,26	97	104	GANADERIA SUABILA - VIMIANZO (C)
CASANOVA BOLTON 166-8051	3307	1418	0,00	51	-0,09	36	0,37	0,94	0,76	2,85	2,15	105	114	PENAVAL - LUGO (LU)
A DEVESEA BUCKEYEB 165	3296	1791	-0,17	46	-0,06	51	0,15	1,14	1,05	1,03	1,20	98	104	DEVESEA LANGUEIRON, SL - PONTECESO (C)
DIAZ TOYSTORY ANISETE	3287	1377	-0,07	42	0,04	48	0,56	1,11	0,99	1,90	1,62	104	109	GANADERIA DIAZ - A PONTENOVA (LU)
CASANOVA GERARD BIENVENIDA	3284	1533	-0,14	40	-0,02	47	0,53	0,44	0,22	1,91	1,39	101	112	CASA DAS CAMBAS - CASTROVERDE (LU)
MASEDA XACOBEO 280	3272	1360	-0,21	27	0,01	44	0,46	1,62	1,49	2,08	2,08	94	111	LOPEZ TELLADO G.MASEDA,SC - POL (LU)
ABUANDI TOMIÑO 8682	3269	1689	-0,28	31	-0,12	41	0,31	1,22	0,90	2,02	1,54	105	111	SAT ABUIDE E ANDION - POL (LU)
COREN BOLTON 6524	3267	1701	-0,24	36	-0,12	41	0,39	0,53	0,47	2,15	1,65	104	110	ODILO BORRAJO E HIJOS SC - ALLARIZ (OU)
XENDRE SHOTTLE RAMONA 454	3252	1634	-0,19	39	-0,08	43	0,69	0,17	0,09	1,95	1,48	110	113	XENDRE S.C. - OROSO (C)
FIDALGO GERARD RUBI	3241	1463	-0,29	22	0,07	54	0,36	0,07	0,00	1,57	1,07	105	110	CASA FIDALGO - TRABADA (LU)
LODOS STOL JOC ZANETA	3235	2069	-0,18	54	-0,02	64	1,23	-0,43	-0,42	0,22	1,02	104	101	S.A.T.LODOS E PEREZ - A PASTORIZA (LU)
SAN-RIAN NAVEA GERARD ET	3227	1364	-0,30	18	0,04	48	0,92	0,29	0,15	2,17	1,75	101	111	SAN RIAN S.C.GALEGA - BRION (C)
O LAMEIRO BOLTON 4475	3212	1477	-0,14	38	-0,05	42	0,14	0,88	0,72	2,25	1,62	103	110	G.O LAMEIRO S.C.G. - FRADES (C)
LOUREIROS CEBRA AIRRAID	3211	1256	0,18	64	-0,02	38	1,28	1,99	1,86	1,66	1,78	104	110	RIAL DE LOUREIROS - ARZUA (C)
CASTRO 2813 XACOBEO	3209	1407	-0,12	38	0,07	52	-0,31	0,88	0,72	1,24	1,07	101	108	CASTRO DE MAROÑAS, SCG-MAZARICOS (C)
MAXIMA BOLTON ESTEFANIA	3206	1366	-0,08	41	-0,07	36	0,60	1,19	0,96	2,56	1,96	105	112	MAXIMA FERREIRO - GUITIRIZ (LU)
SANCHEZ ARALE BOLTON	3205	1773	-0,17	46	-0,23	31	-0,51	1,01	0,97	1,98	1,18	106	111	GANDERIA SANCHEZ - SANTIAGO (C)
CHACO OLGENA PATUR 1666	3205	1491	0,06	60	0,07	55	0,30	-0,22	-0,08	1,21	0,64	110	107	CHAIN GANDERIA SL - POL (LU)
CORTELLO TORREL 7669	3203	1505	-0,23	30	-0,06	42	1,42	1,90	2,20	1,17	1,71	105	109	CORTELLO - PORTOMARIN (LU)
BOS PLANET WANJA R TD TV TL	3201	1324	-0,08	39	0,03	45	0,06	1,22	0,85	2,19	1,54	94	109	SC QUINTIAN - O PARAMO (LU)
RAMOS ADA BOLTON	3198	1488	-0,06	47	-0,06	41	0,68	1,37	1,16	1,59	1,80	107	112	RAMOS - VIMIANZO (C)
MIRAS STOL JOC 113	3197	1424	-0,16	35	-0,03	42	1,00	1,46	1,29	1,68	2,05	109	110	S.A.T. MIRAS - MESIA (C)
VAAMONDE BOLTON SUIZA	3191	1902	-0,14	53	-0,11	49	0,32	0,84	0,81	0,74	0,76	96	103	RAMON VAAMONDE REY - ARZUA (C)
G.CARREIRA BUCKEYEFOR	3188	1624	-0,24	33	-0,06	45	0,05	1,20	1,20	1,33	1,40	99	105	SAT O CHOPE - SILLEDA (PO)
LODOS GERARD DIXAN	3183	1760	-0,08	55	-0,09	46	1,17	0,90	0,71	1,16	1,68	95	105	S.A.T.LODOS E PEREZ - A PASTORIZA (LU)
BOS COCHERO SANCHEZ MARIELA ET	3182	1739	-0,39	21	-0,20	34	1,57	1,52	1,57	1,94	1,95	97	110	CASA COCHERO - GUITIRIZ (LU)
TABOADA MODEST GALEA	3181	1657	-0,18	40	-0,01	52	1,32	0,82	0,65	1,12	1,57	98	106	OS TABOADA - PORTOMARIN (LU)
VISPALIA XACOBEO XANA	3179	1685	-0,14	46	-0,02	51	0,69	1,32	1,24	0,73	1,26	97	104	SAT AS PANDAS - VILALBA (LU)
MENOR BRONCO LUNA	3177	1365	-0,03	46	0,01	45	1,10	1,22	1,22	1,64	1,74	93	105	S.A.T. CASA MENOR - BOIMORTO (C)

50 mellores explotacións de Galicia por ICO

De xeito informativo para os socios e como promoción das propias ganderías, Branco e Negro publica tras cada avaliación xenética, a relación das Mellores Explotacións de Galicia por Índices Xenéticos, incluídas entre as 200 nacionais e, só se publican as explotacións que reúnen os requisitos fixados por Conafe.

Explot. de 17 a 75 reproductoras	Explot. de 76 a 200 reproductoras				Explot. de + de 200 reproductoras			
GANDERÍA - LOCALIDADE (PROV.)	ICO	IKL	IKG	IKP	IPP	ICU	IGT	RCS
S.A.T. CASA MENOR 1017 XUGA - BOIMORTO (C)	2398	769	20	23	0,64	1,11	1,12	100
FINCA MOURISCADA - LALIN (PO)	2266	624	20	18	0,72	1,24	1,27	100
GANAD. VILAFERREIROS, S.C. - MAZARICOS (C)	2254	579	17	15	0,83	1,38	1,33	103
S.A.T. 828 ILMA-XUGA - BOIMORTO (C)	2250	621	18	20	0,77	1,08	0,95	100
PUMAR DE BUXAN - VAL DO DUBRA (C)	2233	619	17	16	0,68	1,30	1,25	103
JESUS RGUEZ. CABANAS - PORTOMARIN (LU)	2207	568	15	19	0,57	1,08	1,07	103
QUINTIAN, S.C. - O PARAMO (LU)	2201	635	17	16	0,71	1,17	1,14	100
VILAR DE SUSAO - SARRIA (LU)	2192	662	15	17	0,56	1,07	1,09	101
GANADERIA PAZOS - LALIN (PO)	2153	496	16	14	0,53	1,41	1,37	101
XENDRE, S.C. - OROSO (C)	2149	546	13	15	0,70	1,15	1,07	101
LOPEZ TELLADO, MASEDA, S.C. - POL (LU)	2149	593	15	16	0,94	0,99	1,18	99
S.A.T. XUGA 747 FONTELAS - ARZUA (C)	2136	545	17	15	0,70	0,97	1,12	101
CASA CANEDA - BOQUEIXON (C)	2131	455	17	13	0,99	1,22	1,38	102
LANDEIRA SDAD.COOP.GALEGA - NEGREIRA (C)	2116	435	16	12	0,81	1,18	1,20	105
CARRIS - TRABADA (LU)	2107	451	15	15	0,56	1,09	1,26	102
FINCA VIQUEIRA - TRAZO (C)	2093	730	11	17	0,08	0,90	0,82	101
ALVAREZ - BALEIRA (LU)	2090	491	14	15	0,77	0,63	0,62	104
GANAD. FERNANDEZ SANCHEZ, S.C. - CURTIS (C)	2082	557	17	16	0,70	0,71	0,99	102
RIVELA, S. - SARRIA (LU)	2071	618	18	17	0,53	0,52	0,65	103
GRANXA VILA - LUGO (LU)	2069	452	8	11	0,71	1,04	1,33	102
CAVADAS S.A.T. XUGA 941 - XERMADE (LU)	2065	489	13	14	0,51	1,05	1,13	102
FREIRE PEREZ, S.C. - ROIS (C)	2065	572	13	14	0,56	0,88	1,07	101
CASA DO CABO - ARZUA (C)	2063	584	18	17	0,40	0,80	0,91	101
CASA QUEIROGA - PORTOMARIN (LU)	2063	565	13	14	0,70	0,85	1,02	99
PARADA - O PARAMO (LU)	2063	551	15	18	0,64	0,59	0,48	101
CASA DE BAIXO - SARRIA (LU)	2060	208	16	8	1,05	1,36	1,39	107
CARBALLIDO, S.C. - OUTEIRO DE REI (LU)	2059	576	18	22	0,36	0,35	0,36	100
CASA GRANDE DE RODIS - CERCEDA (C)	2058	479	11	19	0,80	0,60	0,73	101
RUZO, S.C. - VAL DO DUBRA (C)	2056	522	15	16	0,55	0,83	0,83	100
GANADERIA O ZAPATEIRO - ARZUA (C)	2054	587	15	14	0,50	0,79	0,69	102
ROSENDE DE SAMEDE - TORDOIA (C)	2052	357	12	12	0,95	1,06	1,19	101
NOVO CASTRO, C.B. - COSPEITO (LU)	2052	501	12	16	0,60	0,78	0,94	101
MINQUEIRO - NEGREIRA (C)	2050	549	16	14	0,75	0,69	1,05	103
RANCHO - VIMIANZO (C)	2049	666	15	21	0,44	0,35	0,54	99
LOIS - POL (LU)	2048	505	11	11	0,60	0,90	0,96	104
LAR DE GRACOZA, S.C. - COSPEITO (LU)	2047	422	6	11	0,86	1,03	1,20	102
GRANJA REIJA - CASTROVERDE (LU)	2042	267	13	11	0,66	1,26	1,29	104
BLANCO DE VILLALBA, S.C. - VAL DO DUBRA (C)	2042	472	14	13	0,34	1,00	0,93	105
ROSENDE, S.C. - GUNTIN (LU)	2039	623	9	12	0,54	0,83	1,03	99
TUBIO BUSTO, S.C. - LOUSAME (C)	2037	652	11	15	0,55	0,74	0,82	99
PURUTU, S.C. - CHANTADA (LU)	2036	524	15	15	0,55	0,88	0,98	100
MOSQUEIRA - ORDES (C)	2036	482	15	17	0,56	0,59	0,58	102
CASA DE CANABAL - A PASTORIZA (LU)	2032	526	15	10	0,58	1,05	1,04	101
CHAIN GANDEIRA, S.L. - POL (LU)	2031	653	17	20	0,14	0,40	0,29	101
CASA BLANCO - LUGO (LU)	2030	635	11	22	0,46	0,41	0,59	95
VILASUSO SDAD.COOP.GALEGA - A CAPELA (C)	2029	436	16	14	0,46	1,05	0,95	102
S.A.T. CASA EDUARDO - CASTRO DE REI (LU)	2028	522	18	20	0,51	0,40	0,64	100
FRAGA, S.C. - LALIN (PO)	2020	341	5	7	0,81	1,41	1,47	103
CASA COCHERO - GUITIRIZ (LU)	2015	514	13	14	0,61	0,91	1,02	100
VILLAESTEBA AGROP., S.C. - SARRIA (LU)	2014	659	15	18	0,29	0,39	0,56	100

20 mellores becerras de Galicia por GICO menores de 18 meses

Becerras inscritas no Rexistro Principal, que teñan menos de 18 meses e estén vivas a data da avaliación

NOME	GICO	IKL	% G.	IKG	% P.	IKP	GICAP	MA	GIPP	GICU	GIGT	Gandería - Localidade (Prov.)
COCHERO MASCALESE CARLOTA ET	3812	1504	-0,15	38	-0,01	47	1,99	1,75	1,68	2,95	3,07	CASA COCHERO - GUITIRIZ (LU)
CANEDA YONA MASCALESE	3689	1736	-0,17	44	0,01	56	2,08	0,98	0,86	2,45	2,41	CASA CANEDA - BOQUEIXON (C)
XERCAS CAV ELVIRITA EPIC ET	3558	1548	-0,13	42	-0,03	46	2,10	1,72	1,76	1,73	2,07	CAVADAS SAT XUGA - XERMADE (LU)
COCHERO MASCALESE BELINDA ET	3539	1433	-0,14	37	-0,05	40	1,41	1,95	1,67	2,70	2,53	CASA COCHERO - GUITIRIZ (LU)
FIGUEIRA EPIC SISI ET	3529	1618	-0,14	43	-0,01	50	1,44	1,12	1,13	1,69	1,95	SC FIGUEIRA - TABOADA (LU)
OUTEIRO SNOWMAN BAMBI	3455	1431	-0,06	45	-0,03	42	1,36	1,60	1,64	2,21	2,37	SC OUTEIRO - CHANTADA (LU)
MASEDA BOOKEM 355 ET	3420	1159	-0,09	33	0,11	48	0,70	1,48	1,32	2,21	1,91	LOPEZ TELLADO G.MASEDA,SC - POL (LU)
XERCASPORTA MOGUL BEATRIZ ET	3413	975	0,05	40	-0,03	28	0,75	0,82	0,57	3,72	2,79	PORTALOUSA - XERMADE (LU)
TEIXEIRO EPIC GLIPIC	3318	904	-0,15	18	-0,03	26	1,85	1,60	1,63	3,45	3,20	S.A.T. TEIXEIRO - A PASTORIZA (LU)
PERILLA DUNA MASSEY ET	3277	1068	0,10	49	0,11	45	0,50	0,39	0,24	1,99	1,37	PERILLA - SANTA COMBA (C)
QUINTIAN GOSPELL MANDARINA ET	3261	1529	-0,11	44	-0,03	46	1,63	1,61	1,46	1,11	1,72	SC QUINTIAN - O PARAMO (LU)
BOS GRILLE EPIC NITA 304 ET	3251	1554	-0,14	41	-0,07	42	0,91	0,72	0,59	1,90	1,82	GRILLE S.C.G. - MAZARICOS (C)
ACILLEIROS SNOWMAN NEVADA ET	3232	1336	0,05	53	-0,06	36	1,08	1,57	1,48	1,61	2,11	ACILLEIROS - CARBALLEDO (LU)
BAIXO WINDBROOK PAULY ET	3227	1033	0,00	37	0,00	33	0,65	1,91	1,64	2,56	2,59	CASA DE BAIXO - SARRIA (LU)
REBOLO EPIC CUXANA ET	3202	1108	-0,13	27	0,00	35	2,31	1,48	1,31	2,71	2,93	SC CASA REBOLO - CARBALLEDO (LU)
CAMPA EXPLODE ASHLEY 2 ET	3199	1184	-0,15	27	0,01	39	1,68	0,14	0,24	2,29	1,63	S.A.T. A CAMPA - CURTIS (C)
NODI XF NUMERO UNO EDDA ET	3191	220	0,55	59	0,16	22	0,63	1,91	1,70	3,54	2,28	SC GANDEIRIA NODI - BARREIROS (LU)
COCHERO MASCALESE GAIA ET	3187	1204	-0,09	34	-0,03	35	0,96	1,94	1,92	1,97	2,20	CASA COCHERO - GUITIRIZ (LU)
LSCG 823 SUDAN ET	3182	1177	0,19	62	0,01	38	0,49	1,03	0,86	2,03	1,77	LANDEIRA S.C. G. - NEGREIRA (C)
BOS LSCG 825 EPIC ET	3170	1394	-0,17	33	-0,06	38	1,30	0,93	0,82	2,00	1,91	LANDEIRA S.C. G. - NEGREIRA (C)

20 mellores becerras de Galicia por GICO maiores de 18 meses

Becerras inscritas no Rexistro Principal, que teñan máis de 18 meses e estén vivas a data da avaliación

NOME	GICO	IKL	% G.	IKG	% P.	IKP	GICAP	MA	GIPP	GICU	GIGT	Gandería - Localidade (Prov.)
XERCAS CAV AROSAI GERARD ET	3809	1874	-0,28	37	-0,01	59	1,24	0,67	0,78	2,39	2,15	CAVADAS SAT XUGA - XERMADE (LU)
XERCAS CAV AROUSIÑA GERARD ET	3413	1463	-0,13	39	0,07	54	1,25	0,16	0,24	2,08	1,80	CAVADAS SAT XUGA - XERMADE (LU)
TABOADA SUPER GALIZA	3409	1226	-0,19	25	0,11	50	0,44	0,90	0,72	2,01	1,13	OS TABOADA - PORTOMARIN (LU)
ABONXO GERARD TREVITA ET	3379	1450	-0,22	29	0,01	47	0,81	1,06	0,58	2,27	1,86	ABONXO - LALIN (PO)
BOS GERARD SELENIA ET	3311	1062	0,12	50	0,13	47	1,00	0,66	0,58	2,48	2,33	SAT S.VICENTE DE NIVEIRO-VAL DO DUBRA (C)
CASAGABINO GERARD SELENA	3297	1353	-0,07	42	0,11	55	1,84	-0,05	0,05	2,02	1,89	CASA GABINO - FRIOL (LU)
XERCAS ARA GERARD ET	3296	1545	-0,22	32	0,01	50	0,87	0,33	0,21	2,04	1,61	CASA PERNAS - XERMADE (LU)
SAN-RIAN JERICHO HILL ET	3294	1533	-0,21	33	-0,12	36	-0,43	1,80	1,49	2,08	1,66	SAN RIAN S.C.GALEGA - BRION (C)
COCHERO HILL HILTIA	3265	937	0,01	35	-0,08	22	0,25	2,28	1,95	3,36	2,84	CASA COCHERO - GUITIRIZ (LU)
BOS GERARD FURIA ET	3192	1332	-0,06	42	0,03	46	0,95	-0,14	-0,44	2,24	1,61	S.A.T. A FARRAPA - NEGREIRA (C)
BOS SUPERSTITION ISIS ET	3106	1067	-0,12	26	0,03	37	0,77	0,54	0,32	2,56	1,84	PACA, S.C. - BARALLA (LU)
BOS GERARD REGINA ET	3094	1065	-0,03	35	0,11	45	1,10	0,66	0,50	2,01	1,80	S.A.T. A CAMPA - CURTIS (C)
CANEDA SIRIA BOWSER	3079	772	-0,07	21	0,02	27	0,17	1,36	1,43	2,42	1,73	S.A.T. A CAMPA - CURTIS (C)
BOS NIAGRA ATENEA ET	3074	1135	0,02	43	0,15	51	1,09	0,34	0,06	1,79	2,05	CASA DE BAIXO - SARRIA (LU)
BOS BOLTON PERLA ET	3033	1900	-0,18	49	-0,15	44	0,20	0,68	0,77	0,60	0,87	FINCA MOURISCADE - LALIN (PO)
BOS JELDER RAVENA ET	3032	1851	-0,25	39	-0,08	50	0,47	0,60	0,66	0,38	1,44	GANDERIA SINESIO S.C. - CURTIS (C)
XERCAS CAV LEDICIA OMAN ET	3024	880	0,03	35	0,14	42	0,47	0,90	0,85	1,95	1,80	CAVADAS SAT XUGA - XERMADE (LU)
BOS CHEFA 7619 FREITA OMAN ET	3019	958	0,02	37	0,14	45	1,03	1,49	1,38	1,62	1,50	FREITA VILACOBA SC - NEGREIRA (C)
COCHERO MAN OMAN JENIFFER ET	3019	454	0,26	41	0,27	40	0,79	2,67	2,42	1,92	1,65	CASA COCHERO - GUITIRIZ (LU)
A CAMPAZA SNOWMAN WENDY ET	3000	1191	-0,19	23	0,00	38	1,08	1,82	1,63	1,22	2,10	A CAMPAZA XANA STAR - CHANTADA (LU)

Touros do Programa entre os 100 mellores do Programa Galego

NOME	ICO	IKL	% G.	IKG	% P.	IKP	IPP	ICU	IGT	RCS	LONG.	PERC.	TPG
*BOS SEIJO BOLTON TORREL ET	3548	1796	-0,18	45	-0,13	43	2,49	1,85	2,44	107	111	99	G
BOS GOLDWYN GOSPELL ET	3266	1574	-0,05	51	-0,04	46	0,72	1,62	2,54	108	106	98	G
*BOS BAIXO AIRRAID XUDAN ET	3166	1411	-0,10	40	-0,04	41	1,16	2,00	2,15	95	104	97	G
BOS BOLTON BIDUIDO ET	2995	1500	-0,23	30	-0,14	33	0,85	1,42	1,32	111	112	95	G
*ALTOMIÑO COLINS ET	2944	1422	-0,30	20	-0,07	38	1,20	1,34	1,52	98	104	95	G
*MARIO XACOBEO ET	2924	1041	-0,22	15	-0,04	29	1,82	2,18	2,48	92	110	94	G
BOS LOU CALINO ET	2905	1530	-0,21	33	-0,13	35	1,56	1,29	1,91	100	95	94	G
*MANTOÑO DUNO	2845	1975	-0,45	22	-0,28	32	0,50	0,62	0,98	90	116	92	G
BOS O-BEE MANFRED ORDES ET	2818	1015	0,06	43	0,06	38	0,06	1,03	0,36	108	116	92	G
BOS BOLTON CORTOBE ET	2811	1068	-0,03	35	-0,07	27	0,87	1,75	1,50	105	114	92	G
BOS LOU NAGOL ET	2776	1065	-0,13	25	-0,07	27	1,30	1,77	1,70	107	105	91	G
BOS JELDER HORACIO ET	2775	1150	-0,27	14	0,00	37	0,87	1,37	1,47	92	106	91	G
*SAN CRISTOBAL LASSON	2766	1690	-0,20	39	-0,18	34	0,44	0,90	2,12	91	103	91	G
BOS BOLTON BOLICHE ET	2764	1299	0,01	48	0,10	52	0,45	0,19	1,19	97	95	91	G
COMESTAR GOLDWYN LAUTAMIC ET	2742	957	0,19	54	0,13	43	0,39	1,48	1,90	100	93	90	G
FEAN WALDSTER ET	2739	1005	-0,09	27	0,02	34	1,11	0,35	-0,09	117	119	90	G
*RIDGFIELD DELETE ET	2736	683	-0,17	8	-0,18	4	1,85	3,16	2,97	108	123	90	G
*BOS SHOTTLE BETANZOS ET	2734	826	-0,11	19	-0,14	12	0,23	3,37	2,77	117	115	90	G
BOS SHOTTLE AMBAR ET	2730	527	0,36	54	0,01	18	1,00	2,16	1,76	125	119	90	G
BOS BAXTER BALDO ET	2717	1489	-0,18	35	-0,08	39	0,22	0,66	1,47	100	100	90	G
LADEIRA BILLION LADEIRO II ET	2711	776	-0,28	0	0,01	26	1,57	1,78	1,54	107	115	90	G
TRADITION MERCURIO	2708	1620	-0,12	46	-0,10	41	0,05	0,39	0,64	83	104	90	G
SAN CRISTOBAL MONTORO BOLTON	2708	510	0,18	36	-0,04	12	1,71	2,91	2,06	107	115	90	G
BOS MASCOL BERILO ET	2668	1214	-0,26	17	0,00	39	0,58	0,77	0,86	90	105	89	G
BOS LOU ZAFIRO ET	2653	1150	-0,16	25	-0,16	20	0,71	2,14	2,09	109	101	88	G
BOS BUCKEY RIAZOR ET	2637	1278	-0,26	19	-0,16	24	0,93	1,34	1,41	91	106	88	G
BOS MORTY TUNNO ET	2636	1466	-0,44	7	-0,15	31	1,21	1,19	1,71	108	84	88	G
BOS GOLDWYN GOLIAT ET	2629	390	0,28	41	0,21	32	0,11	1,85	1,05	107	113	88	G
XERCAS DIAMANTE DIEZ AIRRA.ET.	2608	658	0,26	49	0,08	29	1,88	1,52	2,28	89	100	88	G
VENTURO BOLTON BRIANNE	2603	1702	-0,40	18	-0,20	33	0,40	0,93	1,37	85	96	87	G
BOS LOU ANEKO ET	2603	736	-0,10	17	0,09	32	0,38	1,96	1,62	106	102	87	G
BOS ROUMARE ROMULO ET	2591	644	-0,10	14	0,05	25	0,62	2,23	2,39	106	110	87	G
BOS O-BEE MANFRED ONCE ET	2587	1201	0,43	87	0,10	49	-0,60	-0,56	0,15	105	101	87	G
BOS ROUMARE CRISANTO ET	2574	786	0,03	31	0,18	43	0,50	0,54	0,96	104	105	87	G
SANDAMIL GOLDWYN CREGO	2572	713	-0,07	19	-0,08	15	0,72	2,07	2,08	109	118	86	G
BOS JET STREAM ESPASANTE ET	2561	1364	-0,17	31	-0,10	33	-0,01	1,16	1,73	71	98	86	G

DESCENDENTES DE BOS

10 Mellores Touros Xenómicos de Galicia

NOME	ICO	Kg./L	%G.	Kg./G.	%P.	Kg./P.	Fb.Pr.	IPP	ICU	IGT	RCS	Perc.	TPG
*HEIDENSKIPSTER SALNES	3701	1794	-0,10	54	0,00	57	70	1,52	1,40	1,61	115	99	G
HISTORIC	3672	1598	-0,09	48	0,02	53	70	0,52	2,47	2,10	107	99	G
*VENDAIRY STOP	3668	1718	-0,12	49	-0,10	44	70	1,37	2,31	2,42	114	99	G
*CASA DE LOLA XF SNOW BARMAN ET	3624	1514	0,14	69	0,06	55	70	1,30	1,87	2,15	107	99	G
*TEXEL BEAUTY CAPRICHO	3588	1655	-0,12	47	-0,03	49	70	1,03	2,12	2,21	114	99	G
*VVH ARMONICO	3519	1367	0,03	52	0,07	51	70	1,30	2,27	2,29	110	99	G
GO-FARM HULK ET	3471	1219	-0,18	25	-0,03	36	70	0,84	2,94	2,06	116	99	G
GO-FARM HOK ET	3463	1299	-0,30	16	-0,05	36	70	1,73	2,38	1,99	116	99	G
WATERMOLEN BRANDSON	3455	1614	0,07	66	-0,03	48	70	1,30	1,27	1,70	112	99	G
SHARIN SWAROSKI	3454	1542	-0,19	35	0,02	51	70	0,71	2,06	1,49	101	99	G
*ZANDERBURG XIL	3265	1112	-0,09	31	-0,10	25	70	1,55	3,12	2,73	122	99	G

Vacas Estrela e Medalla de Ouro (Galicia)

NOME	Nº ★	TÍTULO	XENEALOXÍA	PROPIETARIO
BOS IGNITER VALIOSA ET	13	VMO	IGNITER x STORM	UTE DE BOS
6544 INTEGRITY BAIXO	10	VMO	INTEGRITY x SPION	CASA DE BAIXO
MANTOÑO NIVEA STARDUST	8	VMO	STARDUST x MOUNTAIN	MANTOÑO HOLSTEIN
CASEIRO S. RUDOLPH 26 FLORA	7	VMO	RUDOLPH	CASEIRO DE ERNES S.A.T.
BOS ALLEN CUXA ET	6	VMO	ALLEN x MERRILL	S.A.T. SAN VICENTE DE NIVEIRO
BOS CHAMPION TARA ET	6	VMO	CHAMPION x SKYCHIEF	S.A.T. SAN VICENTE DE NIVEIRO
OUTEIRO STORM MANDI	6	VMO	STORM x STARDUST	OUTEIRO,S.C.
BOS GIBSON ROSA	5	VMO	GIBSON x WADE	CABANAS
2950 STORM BAIXO	5	VMO	STORM x SPION	CASA DE BAIXO
PERDRIX 53 PERDIZ 1153	5	VMO	GUARANI x GINTONIC	S.A.T. O VILAR Nº 1002 XUGA
RAMAS 11	4	VMO	PRECISION x STARDALE	RAMA
BOS STONEHAM RAQUEL	4	VMO	STONEHAM x WADE	UTE DE BOS
A DEVESA TALK PITUFA	4	VMO	TALK x RUBEL	DEVESA LANGUEIRON, S.L.
PACA AEROSTAR GUAPA KIKA	4	VMO	AEROSTAR x GRAND	CASA GRANDE DE RODIS
CANEDA ROSANA OUTSIDE	4	VMO	OUTSIDE x LINDY	GANDEIRA L.CORNES, S.C.
BOS CHAMPION TANY ET	4	VMO	CHAMPION x SKYCHIEF	COOP. OS AMERICANOS
MENORA 118 RUDOLPH	4	VMO	RUDOLPH x LINDY	MENORA, S.A.T. 1208 XUGA
BLANCO LEE LIA	4	VMO	LEE x CLE	RUBIÑOS, S.C.
ARDENTIA JAMES SALCEDO	4	VMO	JAMES x CINAMENT	S.A.T. SALCEDO 529 XUGA
BOS BLANCO MORTY VALERIA ET	4	VMO	MORTY x CELSIUS	GANDERIA BLANCO,S.L.U.
ALIZEE CHAMPION 6370	4	VMO	CHAMPION x JESTHER	GANDERIA BLANCO,S.L.U.
SIMBA	3	VMO	LEE x STORM	ESPERANTE CAAMAÑO, S.C.
FARIÑA AROA MTOTO	3	VMO	MTOTO x MENDO	MANUEL C. FARIÑA DUBRA
MORAO PERLA CADAVO	3	VMO	CADAVO x SILVERMAN	MORAO
CES CASTILLA GILBERT	3	VMO	GILBERT x SULTAN	CESARES HOLSTEIN, S.C.
ILMA 9368	3	VMO	CELSIUS x SENSATION	S.A.T. 828 ILMA-XUGA
MONA LEREZ RUDOLPH	3	VMO	RUDOLPH x LEREZ	TUBIO BUSTO, S.C.
AGRORTEGAL BETANZOS BLITZ	3	VMO	BLITZ x ROY	GANADERIA BATALLA, S.C.
CHOUSA JUROR MARAVILLA	3	VMO	JUROR	GANADERIA A CHOUSA, S.L.
XERCAS TICIA WADE ET	3	VMO	WADE x PATRON	GANADERIA PERNAS, S.C.
PASTORA 3223	3	VMO	RUDOLPH x BELLWOOD	S.A.T. REDONDA
MASEDA MARTY 87	3	VMO	MARTY x SULTAN	LOPEZ TELLADO,MASEDA, S.C.
SAT VARELA APPROVAL 285	3	VMO	APROVAL x POWER	S.A.T. VARELA 992 XUGA
SAT VARELA LOURO 313	3	VMO	LOURO x ZACK	S.A.T. VARELA 992 XUGA
BOS MANTOÑO ALLEN GYPSY ET	3	VMO	ALLEN x IGNITER	MANTOÑO HOLSTEIN
149 MERO ESCALEIRA	3	VMO	MERO x VICTOR	ESCALEIRA
MASEDA THRONE 181	3	VMO	THRONE x BALER	LOPEZ TELLADO,MASEDA, S.C.

NOME	Nº ★	TÍTULO	XENEALOXÍA	PROPIETARIO
XUSTO OUTSIDE NIEVES	3	VMO	OUTSIDE	S.A.T. GANADERIA XUSTO
CARBALLO MARLEEN LHEROS 157	3	VMO	LHEROS x JUROR	S.A.T. CASA CARBALLO 1023 XUGA
OS HERDEIROS OUTSIDE BARDA 61	3	VMO	OUTSIDE x TRAILOR	S.A.T. OS HERDEIROS 1015 XUGA
FRAGA BLITZ NANA	3	VMO	BLITZ x BELESAR	FRAGA, S.C.
CLAUDIA OUTSIDE	2	VE	OUTSIDE x WINKEN	S.A.T. SAN VICENTE DE NIVEIRO
BOS IGNITER SACHA ET	2	VEE	IGNITER x RUDOLPH	UTE DE BOS
AFRICAL ROBERTA RUDOLPH	2	VE	RUDOLPH x ASTRE	S.A.T. XUANEIRO 980 XUGA
FONTELAS OUTSIDE 320	2	VE	OUTSIDE x AEROLINE	S.A.T. XUGA 747 FONTELAS
PIRELLI 41465	2	VE	PREVAL x BONATUS	DOBLE "S"
BATALLA MORENA LEREZ	2	VE	LEREZ x AEROSTAR	BATALLA, S.C.
BOS CHAMPION DANSEL ET	2	VEE	CHAMPION x EMERSON	UTE DE BOS
MORAO LUCERA SEPTEMBER	2	VE	SEPTEMBER x LEREZ	MORAO
SAN VICENTE MAIL. EXTREMA 482	2	VE	MAILING3	S.A.T. SAN VICENTE DE NIVEIRO
ANDURIÑA ARPAGONE MARGARITA	2	VE	ARPAGONE x MONITOR	SC GANADERIA ANDURIÑA
CASTEDO LEADMAN 5205	2	VE	LEADMAN x BILDON	S.A.T. SANTISO
GAIGO JULIETA JOLT	2	VEE	JOLT x STORM	S.A.T. GAIGO XUGA 1074
OUTEIRO LHEROS BONARDA	2	VE	LHEROS x PATRON	OUTEIRO, S.C.
PACA JOCKO B. MELISA 532	2	VE	JOCKO BESN x SULTAN	PACA, S.C.
ALGRABUSAN SKYWALKER 663 7463	2	VE	SKYWALKER x STORNO	S.A.T. ALGRABUSAN
VIRAGE	2	VE	LAMBIN x BAY	CHAVIAN, S.C.
ARES MILA LEE	1	VE	LEE x SOUTHWIND	SAR, SAT 1388 XUGA
AGATA 665	1	VE	PAVIAN x PANZER	GANDEIRIA CARTEIRO, S.C.
VOLVORETA PEDROUZOS POZO	1	VE	PEDROUZOS x LEADERSHIP	S.A.T. CABE
FONDON AARON 4709	1	VE	AARON x MUGARDOS	GANDEIRIA FONDON, S.C.

(VMO) Vacas Medalla de Ouro - (VE) Vacas Estrela (fillas de partos naturais) - (VEE) Vacas Estrela (fillas de Transplante de Embríons)



Bos Igniter Valiosa ET EX 13* M.O.

Mestre Criador Galicia

RAZÓN SOCIAL	LOCALIDADE (PROVINCIA)
GANADERIA PROVVISOR	FRIOL (LU)
S.A.T. CASA MENOR 1017 XUGA	BOIMORTO (C)
SAT GANADERIA XUSTO	CASTRO DE REI (LU)
VILAR DE SUSAO	SARRIA (LU)
GANDERIA SANCHEZ	SANTIAGO DE COMPOSTELA (C)
SAT PAZO DE EIRAS	POL (LU)
S.A.T. VARELA 992 XUGA	CASTRO DE REI (LU)
CHUSCO, S.C.	RIBADEO (LU)

XXXII OPEN DE FRISÓN GANDAGRO '14 XXIII CONCURSO AUTONÓMICO DA RAZA FRISONA "FEFRIGA '2014"

1. ORGANIZACIÓN

Organizado pola **Federación Frisona Galega** (Fefriga) e a **Fundación Semana Verde de Galicia**, coa colaboración das **Africores**, e da **Consellería de Medio Rural**, celebrarase o **XXXII Open de Frisón GANDAGRO '14** e o **XXIII Concurso Autonómico da Raza Frisona "Fefriga 2014"**, durante os días 13 ó 15 de Marzo, nas instalacións do Recinto Feira Internacional de Galicia, en Silleda-Pontevedra.

2. FINS

Os fins que se perseguen coa celebración destes certames son os seguintes:

- 2.1.** Estimular aos gandeiros na cría de animais de alta calidade xenética, capaces de producir e reproducirse durante moitos anos, como medio de rendibilizar as súas explotacións.
- 2.2.** Orientar aos gandeiros sobre as tendencias actuais de selección e mellora gandeira no ámbito Internacional.
- 2.3.** Poñer de manifesto o alto nivel xenético e morfolóxico dos animais criados en Galicia.
- 2.4.** Orientar os nosos xóvenes hacia unhas correctas e rendibles tarefas de selección, proporcionándolles coñecementos básicos para desenrolar as mesmas con éxito.
- 2.5.** Promocionar as ganderías participantes para que desta maneira poidan ocupar o lugar que lles corresponde no Mercado Nacional e Internacional de animais selectos.

3. COMISIÓN ORGANIZADORA

Corresponde a ésta, a organización e todo o relacionado cos certames e servizos inherentes aos mesmos, así como a aplicación do presente Regulamento.

4. XURADOS

Durante a celebración dos certames actuarán os seguintes xurados:

4.1. DE ADMISIÓN

O Xurado de admisión está composto por:

- D. Ramiro Fouz Dopacio** (Africor-Lugo)
- D. José Moreira Pardiñas** (Africor-Coruña)
- D. Julio Pérez Filloy** (Fundación Semana Verde)
- D. José Rodríguez López** (Africor-Pontevedra)

Serán misións específicas do Xurado de Admisión as seguintes:

- 4.1.1.** Colaborar co Servizo Veterinario de Inspección Sanitaria, para garantir que cada animal se presente coa documentación esixida.
- 4.1.2.** Revisar a documentación xenealóxica, a súa correspondencia cos animais presentados e cos datos que figuran na Cédula de Inscripción.
- 4.1.3.** Comprobar a preparación e presentación dos animais, e rechazar aqueles que non acaden o nivel mínimo esixido, dacordo co prestixio do concurso, e/ou que non teñan en regra toda a documentación.
- 4.1.4.** Velar polo cumprimento do disposto neste Regulamento e moi especialmente no que fai referencia aos apartados sobre benestar animal, informando de inmediato á Comisión Organizadora de calquera infracción que puideran observar.
- 4.1.5.** Elevar propostas á Comisión Organizadora sobre cántas modificacións ou medidas se consideren necesarias para o mellor desenrolo dos concursos e actividades.

4.2. DE CUALIFICACIÓN

Estará composto por un só Xuíz, a quen acompañará un axudante de pista, co fin exclusivo de facilitarlle as listas do gando concursante, preparar a constitución das seccións e suministrarlle cántos datos solicite do gando concursante

Serán misións do Xuíz:

- 4.2.1.** A eliminación de pista en cada sección, se procede, daqueles animais que non reúnan as condicións mínimas para o seu xulgamento.
- 4.2.2.** Clasificación do resto de animais en cada sección por orde de méritos morfolóxicos, quedando finalmente colocados na pista según dita orde.
- 4.2.3.** Outorgamento dos premios, mencións de honra e campionatos que especifica o Programa.
- 4.3.** Por parte da Entidade Organizadora, facilitarase ós Xurados cántos medios sexan precisos para mellor realización do seu traballo.
- 4.4.** O xurado terá amplas facultades para incluír en seccións distintas aos exemplares, que con arreglo ó Programa do certame, estén situados naquelas que non lles corresponda por razón de idade.
- 4.5.** O xurado non poderá crear novos premios sobre os que figuren nas seccións correspondentes do Programa, nin outorgar os que puidieran quedar desiertos, sen autorización da Comisión Organizadora.
- 4.6.** De igual forma, se o Xurado considera que nalguna sección os animais

presentados non merecen ser premiados, poderá deixar deserto un, varios ou a totalidade dos premios que dita sección ou seccións teñen previstos no Programa.

4.7. Unha vez clasificados e premiados os animais de cada sección, o Xurado redactará e asinará a acta correspondente (por triplicado), onde figurarán os animais premiados por orde de categorías.

4.8. As decisións do Xuíz calificador serán inapelables.

4.9. Todas aquelas cuestións que excedan ás competencias do Xurado de Admisión e/ou do Xuíz Calificador, así como calquera incidencia que se presente e non esté prevista neste Regulamento, ou as dúbidas que poideran existir na interpretación do mesmo, serán resoltas pola Comisión Organizadora do Certame.

5. PARTICIPACIÓN

5.1. Poderán participar neste Certame todas as explotacións con animais que estén inscritos no Libro Xenealóxico da Raza Frisona, facendo a correspondente solicitude á "**FUNDACIÓN SEMANA VERDE DE GALICIA**" ou "**FEDERACION FRISONA GALEGA**".

5.2. Só se imporán limitacións en cánto ó número de exemplares a presentar, cando as solicitudes rebasen as posibilidades de aloxamento de animais, en cuio caso, e tendo en conta que se trata dun concurso de gando leiteiro, darase preferencia ás ganderías que concurren con animais adultos. Non obstante, non se permite a ningún concursante participar con máis de 3 exemplares adultos por sección, ou 2 se se trata de xovencas ou becerras.

5.3. Inscripción de animais: para a inscrición de animais establécese o seguinte procedemento:

5.3.1. Cédula de inscrición: a organización proveerá da correspondente cédula de inscrición, que, unha vez cumprimentada e asinada deberá ser remitida a: Federación Frisona Galega (FEFRIGA) – Rúa Melide, 25-27 Baixo – 15705 Santiago – A Coruña; ou a: Fundación Semana Verde de Galicia – Recinto Feiral, s/n – 36540 Silleda – Pontevedra.

5.3.2. Cota de inscrición: A fin de evitar que se reserven prazas que despois non son utilizadas establécese unha cota/fianza de inscrición de 30€ por animal que deberá de ingresarse na conta de Banesto - Silleda nº 0030 6210 20 0850000271 en concepto "Concursos Frisón 2014" a nome da Fundación Semana Verde.

5.3.2.1. Igualmente, toda praza non reservada e que, -sen autorización expresa da organización,- sexa ocupada por unha gandería participante seralle facturada a razón de 30 €/ c/u.

5.3.3. En caso de animais "dubidosos" o gandeiro poderá inscribir, sen cargo, ata un 30% de animais a maiores dos que en principio, desexe presentar. A reserva de prazas realizarase en base ó nº de animais polos que o gandeiro deposite a fianza non polo total dos inscritos (ver cédula de inscrición).

5.3.4. Só se considerarán inscritos, aqueles animais, cuxos propietarios adxunten á cédula de inscrición, o correspondente xustificante bancario conforme teñen aboado a cota/fianza de inscrición.

5.3.5. Unha vez rematado o Concurso, a Fundación Semana Verde reembolsará ós gandeiros participantes a cota/fianza depositada.

5.3.6. Non se devolverá a cota/fianza de inscrición daqueles animais que, salvo caso de forza maior, non foran presentados a Concurso.

5.4. O prazo de admisión de solicitudes rematará o día 12/02/2014.

6. CONDICIONS XERAIS

6.1. O gando concursante procederá de explotacións Nacionais ou Extranxeiras, e estará inscrito no correspondente Libro Xenealóxico da Raza Frisona.

6.2. A efectos do Concurso Autonómico só poderán participar animais nados en Galicia e propiedade de Ganderías Galegas.

6.3. En todo caso, será condición indispensable que **TODOS** os animais concursantes estén inscritos no Libro Xenealóxico da Raza Frisona e a nome da gandería que os presenta, o cal se acreditarán coas correspondentes Cartas Xenealóxicas ou Certificados de Rexistro.

6.4. As Cartas Xenealóxicas ou Certificados de Rexistro, unha vez examinadas e feitas as comprobacións oportunas polo Comité de Admisión, serán devoltas ós propietarios ou encargados do gando que nes deberán presentalas no caso de que lles foran requeridas por calquera motivo dende a organización.

6.5. Como data de referencia para o encadramento dos animais nas diferentes seccións do programa, tomarase o día **28 de Febreiro de 2014.**

7. CONDICIONS SANITARIAS

As condicións de índole sanitaria esixidas ás explotacións e ós animais para ser admitidos ó Recinto do certame, son as seguintes:

7.1. Procedencia

Todos os animais deberán proceder dunha explotación situada nunha zona indemne de epizootias de declaración obrigatoria para a/s especie/s receptivas que concurran ó evento. Asimesmo, os animais procederán de explotacións ou zonas que non sexan obxecto de ningunha medida de prohibición por motivos de policía sanitaria.

7.2. Identificación

Os animais que concurran ó evento deberán estar identificados individualmente, mediante tatuaxe e/ou crotal auricular u outros sistemas autorizados con arreglo ó Real Decreto 205/1996, sobre identificación e rexistro dos animais das especies porcina, ovina e caprina, ó Regulamento (CE) 1760/00, sobre identificación e rexistro dos animais da especie bovina e á vixente normativa comunitaria, según as especies, e cuxa relación se reflexará na correspondente Documentación Sanitaria.

7.3. Documentación sanitaria

Todas as partidas de animais irán provistas da seguinte documentación sanitaria:

7.3.1. Procedentes de España

7.3.1.1. Guía de Orixe e Sanidade Pecuaria e Certificado Oficial expedido pola correspondente Xefatura de Sanidade e/ou Producción Animal ou Unidade Veterinaria Competente da respectiva Comunidade Autónoma, na que se acredite o cumprimento dos requisitos sanitarios que para cada especie se señalan no apartado 7.4.

7.3.1.2. Sexan transportados en vehículo ou xaula desinfectados antes da carga, debendo presentarse o correspondente Certificado de Desinfección.

7.3.2. Procedentes do resto da UE ou de Terceiros Países

Certificado Sanitario Internacional redactado, polo menos, en español, no que se acredite o cumprimento dos requisitos sanitarios que para cada especie se señalan no apartado 7.4., sen perxuízo de cumprir outras disposicións comunitarias que regulan os intercambios intra-comunitarios de animais e as súas importacións de terceiros países.

Neste último caso, só procederán de Países Terceiros ou partes de territorio dos mesmos que:

7.3.2.1. Estén incluídos na lista de terceiros países contemplada no Real Decreto 1288/1993, de 30 de xullo, polo que se modifican os anexos dos Reales Decretos 495/1990, de 20 de abril, 110/1990, de 26 de Xaneiro, e 646/1992, de 12 de xuño, e se establece a lista de países terceiros dos que se autorizan as importacións de animais das especies bovina, porcina, ovina, caprina e equina, carnes frescas produtos cárnicos.

7.3.2.2. Cumpran as eventuais garantías adicionais esixibles a cada un de ditos países polo Ministerio de Agricultura, Alimentación e Medio Ambiente.

7.3.2.3. Sexan transportados en vehículo ou xaula desinfectados antes da carga, debendo presentarse o correspondente Certificado de Transporte Internacional e Plan de Viaxe para as procedentes do resto da CEE e países terceiros.

7.3.2.4. Foran sometidos a tratamento antiparasitario interno e externo, nos últimos 30 días, o que se fará constar no correspondente Certificado Sanitario Oficial.

7.4. Normas de Carácter Específico

Só poderán concurrir ó evento os animais procedentes de Explotacións Oficialmente Indemnes de Tuberculose, Oficialmente Indemnes de Brucelose e que procedan de rabaños Indemnes de Leucose Enzoótica Bovina e libres de Perineumonía Contaxiosa.

Ademais, nos 30 días anteriores á celebración do evento, os animais da especie bovina que participen na mesma, deberán cumprir os seguintes requisitos:

7.4.1. Os maiores de 6 semanas de idade, terán dado resultados negativos a unha proba de diagnóstico da Tuberculose según o anexo I do R.D.2611/96 modificado polo R.D.1047/2003.

7.4.2. Os maiores de 12 meses, terán presentado un resultado favorable a unha das probas de diagnóstico da Brucelose bovina dacordo ó anexo II do R.D.2611/96 modificado polo R.D.1047/2003.

7.4.3. Os animais maiores de 12 meses terán dado un resultado favorable a unha das probas de detección da Leucose Enzoótica Bovina das comprendidas no anexo III do R.D.2611/96 modificado polo R.D.1047/2003. Esta proba non será necesaria no caso de proceder dun Territorio, Rexión ou Estado Indemne da Leucose Enzoótica Bovina.

7.4.4. Terán resultado negativos á proba serolóxica fronte ó antixeno de Campbell e Turner (Decisión 90/208/CEE) para a detección de Perineumonía Contaxiosa Bovina.

7.4.5. Terán resultado negativos ás probas diagnósticas fronte á glicoproteína gE do virus da Rinotraqueite Infecciosa Bovina (IBR).

7.4.6. Terán resultado negativos ás probas serolóxicas de detección do antixeno da Diarrea Vírica Bovina (BVD), realizadas nun laboratorio Oficial. Nos animais menores de 3 meses de idade, a proba realizarase no cartílago auricular.

7.4.7. Os animais maiores de 24 meses terán resultado negativos ás

probas para a detección de anticorpos fronte ó *Mycobacterium avium* paratuberculosis (Paratuberculose), realizadas nun laboratorio oficial.

7.5. Outras condicións e recomendacións

7.5.1. Os animais que asistan ó certame con fins de venda, deberán presentar un resultado negativo ás probas para a detección de anticorpos fronte á Neosporose Bovina, realizadas nun laboratorio oficial.

7.6. Ademais destes requisitos, cando procedan de Estados membros da Unión Europea (incluído España), cumpriran as condicións sanitarias establecidas no R.D.1716/2000, de 13 de Outubro, sobre normas sanitarias para o intercambio intracomunitario de animais da especie bovina.

7.7. Verificación e inspección

A verificación da documentación sanitaria, correrá a cargo dos Veterinarios designados pola **Consellería do Medio Rural e do Mar**. Asimesmo, o persoal asignado a este servizo será o encargado da emisión das guías ou documentación sanitaria que ampare ós animais na viaxe de retorno.

7.8. Aqueles animais que presenten síntomas de calquera enfermidade, ou os que carezan de algún dos documentos ou requisitos sanitarios esixidos no regulamento sanitario sobre participación de animais a concursos, poxas e exposicións, non serán autorizados a entrar no recinto feiral.

8. TRANSPORTE DE GANDO

Co fin de cubrir os gastos orixinados polo transporte de gando, a organización axudará nas cuantías que a continuación se indican:

8.1. Animais procedentes de Galicia: aboaranse as facturas de transporte previo comunicado do servizo á organización. A tal efecto estableceranse as rutas de recollida máis apropiadas debendo respetarse as mesmas. En caso contrario, aplicaranse as axudas estipuladas para gandeiros de outras Comunidades de España (8.2.).

8.2. A Fundación Semana Verde destinará unha partida de 6.000€ para axudar a sufragar os custos de transporte. Dita cantidade repartirase proporcionalmente entre os animais presentados e sen superar en ningún caso, a cantidade de 0,21€ Becerras-Xovencas, ou 0,30€ por vaca e Km percorrido entre a gandería de orixe e o recinto feiral, computándose só a ida.

8.3. É obrigatorio que os vehículos que transporten o gando estén debidamente desinfectados e que o xustifiquen co correspondente TALÓN DE DESINFECCIÓN.

9. ENTRADA DE GANDO

9.1. A entrada do gando **realizarase entre as 8.00 e as 20.00 horas do día 12 de Marzo**, non tendo dereito a entrar os animais que sexan presentados despois da citada hora.

9.2. A autorización de entrada do gando nas naves realizarase previa presentación e comprobación da documentación sanitaria esixida. Unha vez admitidos, os animais concursantes deberán, **OBRIGATORIAMENTE**, ocupar as prazas que para eles están reservadas na área de Concurso; aqueles animais que non cumpran con estes requisitos perderán o seu dereito a participar así como todas as axudas ás que, como gando Concursante, teñan dereito.

9.3. Unha vez aloxados os animais nas prazas que a Organización lles asigne, procederase á comprobación da súa documentación Xenealóxica (**Certificado de Rexistro**). Non se autorizará a participación nos concursos a aqueles animais que carezan de dita documentación ou esté incompleta, obrigando ós seus propietarios a retiralos da área reservada a concursantes.

9.4. Unha vez admitidos, os animais presentados non poderán ser retirados do recinto ata rematado o Certame salvo caso de enfermidade, accidente ou forza maior que así o aconselle.

9.5. A custodia e manexo dos animais así como a súa presentación en pista, correrá a cargo dos seus propietarios, se ben, a organización procurará facilitarlles, no posible, estes cometidos.

9.6. Para axilizar as tarefas de lavado, **PROHÍBESE EXPRESAMENTE** que as áreas destinadas a este cometido permanezan ocupadas por outros animais distintos aos que os respectivos cuidadores estén lavando en cada momento.

10. SEGURO

10.1. A feira proveerá aos animais participantes dun seguro que cubra os riscos de accidentes ou enfermidades producidos como consecuencia da súa participación no concurso exposición.

10.2. O mencionado seguro cubrirá os riscos descritos, durante o período de tempo comprendido entre os días **11 ó 31 de Marzo**.

10.3. Para ter dereito ao cobro da indemnización pertinente, o propietario dun animal enfermo ou accidentado, deberá comunicar inmediatamente á organización, o número de Rexistro Xenealóxico e cadro clínico que presente, para que ésta poida facer as comprobacións necesarias e se o creera oportuno, ordenar o seu sacrificio, para evitar sufrimentos innecesarios.

10.4. Só se consideran amparados polo seguro aqueles animais que figuren na cédula de inscrición.

10.5. Para a valoración dos animais a efectos de seguro, adoptárase o seguinte Baremo:

Becerras menores de 1 ano	1.500€
Xovencas de 12 a 18 meses	2.000€
Xovencas de máis de 18 meses	2.500€
Vacas de máis de 2 anos	3.200€
Vacas cualificadas MB ou máis	4.500€

Para as femias xestantes de máis de 3 meses contratarase unha póliza complementaria que cubra os riscos de aborto. Só terán dereito a esta cobertura os animais que veñan reseñados na Cédula de Inscripción como xestantes; a indemnización a percibir en caso de sinistro será o 25% do valor asegurado.

11. ALIMENTACIÓN E LIMPEZA

11.1. A organización facilitará as cantidades de alfalfa, penso, pulpa de remolacha e mezcla para vacas de leite, necesarios para a alimentación dos animais.

11.2. Suministrarse a todos os participantes palla en cantidade suficiente para as camas do gando exposto, o suministro realizarase diariamente ó peche da feira.

11.3. O recambio das camas correrá a cargo dos expositores, éste **DEBERÁ SER REALIZADO DURANTE AS HORAS EN QUE PERMANEZA PECHADO Ó PÚBLICO O RECINTO FEIRAL E SEMPRE ANTES DAS 8.00 HORAS.**

11.4. Os participantes aceptan expresamente, -para facilitar as tarefas de limpeza,- o depositar a palla e o esterco, **EXCLUSIVAMENTE NAS CARRETILLAS E/OU CONTENEDORES** destinados a este fin.

11.5. O lavado e pelado dos animais realizarase nos puntos que a organización determine e dispoña para este menester, quedando expresamente prohibido realizalo fora de ditas áreas.

12. CARTEIS

Autorízase ás ganderías participantes, o uso de dous tipos de carteis, (de gandería e de identificación) éstos deberán estar colocados na parte dianteira das prazas que ocupan os animais, e sempre sen rebasalas. A altura dos mesmos nunca será superior a 1 m.

12.1. GANDERÍA

Nel poderá figurar o nome da Gandería ou Empresa, propietaria dos animais expostos.

En caso de gandeiros particulares e que se presenten a Concurso como Asociación, Cooperativa, S.A.T., etc, poderá figurar o nome da mesma.

12.2. IDENTIFICACIÓN

A feira proveerá ás Ganderías participantes, dos correspondentes carteis de identificación para cada un dos animais expostos, nos que figurará: NOME DO ANIMAL, CALIFICACIÓN, N°R°X°, PAI, NAI, PROPIETARIO (*), PAÍS DE ORIXE. (*) No caso de animais propiedade de varios gandeiros, só poderán figurar o nome da Sociedade propietaria ou o da explotación na que se atopa o animal.

13. PREPARACIÓN DOS ANIMAIS

13.1. Os animais serán preparados da maneira máis natural posible evitando prácticas e/ou produtos que poidan afectar a súa saúde, benestar e/ou morfoloxía.

13.2. O enchido e/ou balanceado das ubres realizarase de maneira natural, en base ó leite que produce o propio animal, estando expresamente prohibida a utilización de calquera produto ou sustancia que poida alterar o seu aspecto.

13.3. A fin de asegurar o cumprimento do disposto no punto anterior, os propietarios dos animais clasificados 1º, 2º e 3º de cada unha das seccións individuais, están obrigados a presentalos na zona que se indique a fin de sometelos ó escaneado da ubre.

13.4. Durante a celebración do certame, a organización poderá ordenar a realización do escaneado da ubre de calquera vaca presente no Recinto Feiral.

13.5. O non presentar un animal para sometelo ó Scanner da ubre ou negarse a que se lle realice dita proba, dará lugar a súa descualificación e á perda de todos os premios e títulos conseguidos, os cales serán asignados ó seguinte animal clasificado.

14. PRESENTACIÓN DO GANDO EN PISTA E EXHIBICIÓNS

14.1. A presentación do gando en pista, cantas veces sexan necesarias para a súa cualificación, así como a súa participación nas exhibicións que determine a organización, será obrigatoria, debendo ser conducido polos propietarios, presentadores e/ou persoal ó seu cargo.

14.2. Será obrigatoria para todos os manexadores que presenten gando en pista, ir uniformados con **CAMISA E PANTALÓN BRANCOS.**

14.3. Os animais que non sexan presentados a pista no momento que sexan requeridos para o seu xulgamento serán descualificados.

14.4. Para mellor control dos traballos de cualificación, así como para orientación do público en xeral, os animais estarán debidamente identificados con números correlativos, que coincidirán cos do Catálogo do Concurso.

14.5. Para poder establecer unha correcta valoración dos animais, a orde de saída a pista será asignado por rígorosa orde de idade empezando sempre polos animais máis xóvenes de cada sección.

15. ASISTENCIA SANITARIA

Durante a celebración do Certame funcionará no recinto feiral unha clínica veterinaria con servizo gratuito durante as 24 horas do día, á que poderán acudir cantos expositores o precisen, para a atención do seu gando.

16. AXUDAS E INCENTIVOS Á PARTICIPACIÓN

16.1. A Fundación Semana Verde destinará unha partida de 5.800€ para premios aos animais presentados ó Open GandAgro '14. Dita cantidade será repartida proporcionalmente e sen superar en ningún caso, a cantidade de 20€ por becerra (Sec. 1, 2, 3 e 4); 30€ por xovenca (Sec. 5, 6 e 7) e 50€ por vaca (Sec. 14, 15, 16, 17, 18 e 19).

16.2. A Federación Frisona Galega outorgará unha axuda por animal presentado ó Concurso Autonómico Fefruga '14 de: 15 € por becerra (Sec.: 1, 2, 3 e 4); 25€ por xovenca (Sec.: 5, 6 e 7) e 40€ por vaca (Sec.: 14, 15, 16, 17, 18 e 19).

16.3. Todos os animais colocados en 1º lugar das respectivas seccións, así como os campións e subcampións nos distintos campionatos, serán **grafados gratuitamente** por Sylvie Gouin, fotógrafa oficial do concurso.

16.4. Xenética de Fontao obsequiará a todas as Ganderías participantes, con **3 doses de TORREL.** Ademais, todas aquelas que participen con 2 ou máis animais, recibirán: **3 doses de DELETE • 3 doses de XIL • 3 doses de SALSÉS**

16.4.1. Igualmente, á femia mellor clasificada en cada sección individual, filla dun touro da súa propiedade, Xenética de Fontao outorgará os seguintes premios:

Becerras (seccións 1, 2, 3 e 4)	100 €
Xovencas (seccións 5, 6 e 7)	200 €
Vacas (seccións 14, 15, 16, 17, 18 e 19)	300 €

16.5. Todas as ganderías recibirán un agasallo-recordo do certame.

17. PREMIOS, TROFEOS E TÍTULOS

Todos os gandeiros expositores recibirán os premios, escarapelas, estandartes e trofeos que se mencionan nas diferentes seccións do programa.

17.1. SECCIÓN: Escarapela aos 5 primeiros animais clasificados en cada unha das seccións individuais. Ademais nas seccións de vacas en lactación (14, 15, 16, 17, 18 e 19), concederase o título único de Mellor Ubre.

17.2. CAMPIONATOS: Concederase estandarte ás campionas e subcampionas.

17.3. CRIADOR: Estandarte ao mellor Criador e Segundo Criador.

17.4. GRANDES CAMPIONATOS. Estandarte e trofeo. Igualmente, concederase estandarte á Xovenca e á Vaca Gran Campiona Reserva.

17.4. MELLOR MANEXADOR

Concederase este título ó Manexador que ó longo de todo o Certame demostre maior habilidade e profesionalidade no manexo e presentación de animais en pista.

18. DISPOSICIÓNS FINAIS

18.1. No caso de que nalgunha sección non se presentaran máis de 3 animais, a sección será anulada e os animais nela inscritos serán, -dependendo da súa idade,- incluídos na sección anterior e/ou posterior.

18.2. As decisións do Xuíz serán inapelables, por tanto a participación nos certames supón acatelas.

18.3. A Comisión Organizadora decidirá sobre todos aqueles asuntos non contemplados no presente regulamento, así mesmo interpretará e decidirá, de maneira inapelable, sobre todas aquelas cuestións que se poidan plantear na interpretación do mesmo.

18.4. A participación supón a aceptación de todas as normas e preceptos recollidos neste regulamento.

SECCIÓNS DO CONCURSO

SEC. 1: BECERRAS DE 5 A 7 MESES

Son as femias nadas entre o día 1 de Xullo de 2013 e o 30 de Setembro de 2013.

SEC. 2: BECERRAS DE 8 A 10 MESES

Son as femias nadas entre o día 1 de Abril e o 30 de Xuño de 2013.

SEC. 3: BECERRAS DE 11 A 13 MESES

Femias nadas entre o día 1 de Xaneiro e o 31 de Marzo de 2013.

SEC. 4: BECERRAS DE 14 A 16 MESES

Femias nadas entre o día 1 de Outubro e o 31 de Decembro de 2012.

SEC. 5: XOVENCAS DE 17 A 19 MESES

Son as femias, nadas entre o día 1 de Xullo e o 30 de Setembro de 2012.

SEC. 6: XOVENCAS DE 20 A 22 MESES

Son as femias non paridas nadas entre o 1 de Abril e o 30 de Xuño de 2012.

SEC. 7: XOVENCAS DE 23 A 26 MESES

Son as femias non paridas nadas entre o 1 de Decembro de 2011 e o 31 de Marzo de 2012.

SEC. 8: BECERRA CAMPIONA DE GALICIA

Competirán as dúas primeiras femias, nadas en Galicia e propiedade de

gandeiros Galegos, clasificadas nas seccións 1ª, 2ª, 3ª e 4ª. Concederanse os títulos de **BECCERRA CAMPIONA DE GALICIA** e **SUBCAMPIONA DE GALICIA "FEFRIGA 2014"**.

SEC. 9: XOVENCA CAMPIONA DE GALICIA

Competirán as dúas primeiras femias, nadas en Galicia e propiedade de gandeiros Galegos, clasificadas nas seccións 5ª, 6ª e 7ª. Concederanse os títulos de **XOVENCA CAMPIONA DE GALICIA** e **SUBCAMPIONA DE GALICIA "FEFRIGA 2014"**.

SEC. 10: XOVENCA GRAN CAMPIONA DE GALICIA

Competirán a Campiona e Subcampiona das seccións 8ª e 9ª. Outorgaranse os títulos de **XOVENCA GRAN CAMPIONA** e **RESERVA GRAN CAMPIONA "FEFRIGA 2014"**.

SEC. 11: TERNERA CAMPEONA INTERNACIONAL

Competirán as dúas primeiras clasificadas nas seccións 1ª, 2ª, 3ª e 4ª. Outorgaranse os títulos **TERNERA CAMPEONA** e **SUBCAMPEONA INTERNACIONAL "GANDAGRO '14"**.

SEC. 12: NOVILLA CAMPEONA INTERNACIONAL

Competirán as dúas primeiras clasificadas nas seccións 5ª, 6ª e 7ª. Concederanse os títulos de **NOVILLA CAMPEONA** e **SUBCAMPEONA INTERNACIONAL "GANDAGRO '14"**.

SEC. 13: NOVILLA GRAN CAMPEONA INTERNACIONAL

Competirá a Campiona e Subcampiona das seccións 11ª e 12ª. Outorgaranse os títulos de **NOVILLA GRAN CAMPEONA** e **RESERVA GRAN CAMPEONA "GANDAGRO '14"**.

SEC. 14: VACA XOVEN LACTACION ATA 30 MESES

Son as femias en lactación, nadas a partir do día 1 de Setembro de 2011 inclusive.

SEC. 15: VACA XOVEN LACTACION DE 30 A 36 MESES

Son as femias en lactación, nadas entre o día 1 de Marzo e o 31 de Agosto de 2011.

SEC. 16: VACA INTERMEDIA EN LACTACION (3 ANOS)

Son as femias en lactación, nadas entre o día 1 de Marzo de 2010 e o 28 de Febreiro de 2011.

SEC. 17: VACA INTERMEDIA LACTACIÓN 4 ANOS

Son as femias en lactación, nadas entre o día 1 de Marzo de 2009 e o 28 de Febreiro de 2010.

SEC. 18: VACA ADULTA LACTACIÓN DE 5 ANOS

Son as femias en lactación, nadas entre o día 1 de Marzo de 2008 e o 28 de Febreiro de 2009.

SEC. 19: VACA ADULTA LACTACIÓN DE 6 ANOS OU MÁIS

Son femias en lactación, nadas antes do 1 de Marzo de 2008.

SEC. 20: VACA XOVE CAMPIONA DE GALICIA

Competirán as dúas primeiras femias, nadas en Galicia e propiedade de gandeiros Galegos, clasificadas nas seccións 14ª e 15ª. Concederanse os títulos

de **VACA XOVE CAMPIONA DE GALICIA** e **SUBCAMPIONA DE GALICIA "FEFRIGA 2014"**.

SEC. 21: VACA INTERMEDIA CAMPIONA DE GALICIA

Competirán as dúas primeiras femias, nadas en Galicia e propiedade de gandeiros Galegos, clasificadas nas seccións 16ª e 17ª. Concederanse os títulos de **VACA INTERMEDIA CAMPIONA DE GALICIA** e **SUBCAMPIONA DE GALICIA "FEFRIGA 2014"**.

SEC. 22: VACA ADULTA CAMPIONA DE GALICIA

Competirán as dúas primeiras femias, nadas en Galicia e propiedade de gandeiros Galegos, clasificadas nas seccións 18ª e 19ª. Concederanse os títulos de **VACA ADULTA CAMPIONA DE GALICIA** e **SUBCAMPIONA DE GALICIA "FEFRIGA 2014"**.

SEC. 23: VACA GRAN CAMPIONA DE GALICIA

Competirá a Campiona e Subcampiona das seccións 20ª, 21ª e 22ª. Outorgaranse os títulos de **VACA GRAN CAMPIONA DE GALICIA** e **RESERVA GRAN CAMPIONA "FEFRIGA 2014"**.

SEC. 24: VACA JOVEN CAMPEONA INTERNACIONAL

Competirán as dúas primeiras clasificadas nas sec. 14ª e 15ª. Concederanse os títulos de **VACA JOVEN CAMPEONA** e **SUBCAMPEONA INTERNACIONAL "GANDAGRO '14"**.

SEC. 25: VACA INTERMEDIA CAMPEONA INTERNACIONAL

Competirán as dúas primeiras clasificadas nas secciones 16ª e 17ª. Concederanse os títulos de **VACA INTERMEDIA CAMPEONA** e **VACA INTERMEDIA SUBCAMPEONA INTERNACIONAL "GANDAGRO '14"**.

SEC. 26: VACA ADULTA CAMPEONA INTERNACIONAL

Competirán as dúas primeiras clasificadas nas seccións 18ª e 19ª. Concederanse os títulos de **VACA ADULTA CAMPEONA** e **VACA ADULTA SUBCAMPEONA INTERNACIONAL "GANDAGRO '14"**.

SEC. 27: VACA GRAN CAMPEONA INTERNACIONAL

Competirán a Campiona e Subcampiona das seccións 24ª, 25ª e 26ª. Outorgaranse os títulos de **VACA GRAN CAMPEONA INTERNACIONAL** e **RESERVA GRAN CAMPEONA "GANDAGRO '14"**.

SEC. 28: MELLOR CRIADOR DE GALICIA

Competirán grupos de tres femias nadas nunha mesma explotación de Galicia, aínda que na actualidade sexan propiedade doutros gandeiros. Concederanse os títulos de **MELLOR CRIADOR** e **SEGUNDO CRIADOR DE GALICIA "FEFRIGA 2014"**.

SEC. 29: MEJOR CRIADOR INTERNACIONAL

Competirán grupos de tres femias nadas nunha mesma explotación, aínda que na actualidade sexan propiedade de outros gandeiros. Concederanse os títulos de **MEJOR CRIADOR** e **SEGUNDO CRIADOR INTERNACIONAL "SEMANA VERDE '2014"**.

XXX CONCURSO DE XÓVENES MANEXADORES "MEMORIAL LUÍS LOUZAO"

CONDICIONS XERAIS

1.- O Concurso celebrárase o **venres 14 de Marzo ás 13:00 horas** no Recinto Feiral de Silleda.

2.- Antes do Concurso, terá lugar unha Demostración de Manexo para todos os presentes e en especial para os participantes neste Concurso.

3.- Nel poderán participar todas aquelas persoas que o desexen e a súa idade non exceda dos 30 anos, inclusive.

4.- Dada a diferenza de idade entre os posibles participantes, establécense as seccións según se indica no punto 5.

5.- SECCIÓN:

Sección 1ª: Competirán xóvenes que teñan **entre os 21 e os 30 anos inclusive**.

Sección 2ª: Competirán xóvenes con idades comprendidas **entre os 16 e 20 anos inclusive**.

Sección 3ª: Inclúe a xóvenes con idades comprendidas **entre os 10 e os 15 inclusive**.

Sección 4ª: Nela participarán nenos **menores de 9 anos**.

Sección 5ª - CAMPIONATO: Competirán polos títulos de **CAMPIÓN** e **SUBCAMPIÓN** Manexador **GANDAGRO 2014**, os dous primeiros clasificados nas seccións 1, 2 e 3.

6.- As seccións serán xulgadas empezando polos manexadores de máis idade, permitindo así, que os máis xóvenes poidan aprender as técnicas que os maiores empregan.

7.- No caso de que algunha sección teña menos de 3 participantes, serán incluídos na sección anterior ou posterior, en función da súa idade.

8.- Tomarase como data de referencia para determinar a idade dos concursantes o 28 de Febreiro.

9.- Sendo o obxectivo do concurso, o de formar e estimular ós xóvenes nas tarefas de doma, manexo e presentación de gando, cada participante estará obrigado a preparar o animal con que vaia concursar.

10.- Os máis xóvenes poderán ser axudados nos traballos mencionados (punto 9) polos colaboradores do Clube que se atopan no recinto.

11.- Os concursantes nas seccións 3 e 4 (punto 5) só poderán participar con animais inscritos nas seccións de becerras do Concurso de frísón.

12.- Os concursantes nas seccións 1 e 2 só poderán competir exclusivamente con xovenas.

CONDICIONS DE PRESENTACIÓN

No momento de presentación dos animais en pista, cada manexador deberá:

13.- Obrigatoria, ir uniformado con **CAMISA E PANTALÓN BRANCOS**.

14.- Comprobar que o animal que vaia exhibir esté perfectamente limpo e en condicións para saír a pista.

15.- Estar atento ás instrucións que se den e presentarse puntualmente en pista, cando e cantas veces sexa requerido.

16.- Unha vez en pista, estar atento en todo momento, ás indicacións do xuíz e actuar, correcta e rápidamente, dacordo ás mesmas.

17.- Manter en todo momento ó animal baixo control, procurando non distraer nin molestar ós outros concursantes.

18.- Estar preparado para responder a calquera pregunta que o xuíz poida facerlle con respecto ó animal que conduce (idade, país, etc).

19.- Recordar que unha sección non rematou ata que o xuíz o indique, por tanto, toda colocación será provisional ata dito momento.

20.- Aceptar deportivamente as decisións do xuíz, mantendo en todo momento unha actitude correcta e respetuosa.

Mincio

Bolton x Iron x Mtoto

BERTAIOLA MINCIO ET TY - IT020990262514 - aAa 243165



italian style

El N°1 a Tipo y Ubre de la Campaña



Valle Mincio 83 VG87

CANADÁ:
LPI 2853
Leche +1187
Confor. 15
Ubre 17
Patás 10

USA:
GTPI 2062
Leche +952
Tipo +2.97
Ubre +3.47
Patás +2.37

ESPAÑA:
ICO 3322
Leche +911
Tipo +2.98
Ubre +3.89
Long. 115

ITALIA:
PFT 2273
Hijas 150
Leche +939
Tipo +3.04
Ubre +4.18
Patás +3.32

Semenzoo

 España

Distribuido en Galicia por:

semenzoo@semenzoo.es

Manuel Reija 610 526 785 - Ángel López 677 229 407 - Noel Balsa 619 760 916 - Alberto Lamas 680 115 019

“UN GRAN ÉXITO”

MZani Bolton
MASCALLESE



ZANI BOLTON MASCALESE ET TL TY IT017990516801 AAA423561

BOLTON X O-MAN X TADAM X EMERSON X FORMATION X BELLWOOD X MASCOT X BELL GENE X CHAIRMAN X MARQUIS NED X FURY LAD

TRAS LAS ÚLTIMAS PRUEBAS DE DICIEMBRE, MASCALESE SE CONFIRMA UNA VEZ MÁS COMO EL TORO MÁS SÓLIDO DEL PANORAMA INTERNACIONAL Y EL MEJOR HIJO DE BOLTON PRUBADO LIBRE DE BRACHYSPINA.

... Y se dispara la “Mascalesemanía”

DESDE SU DEBUT EN 2012 SUS HIJAS COTIZAN AL ALZA EN LAS SUBASTAS Y RANKINGS INTERNACIONALES COMO SUCEDÉ TAMBIÉN EN ESPAÑA DONDE VARIAS HIJAS DE MASCALESE, NACIDAS ADEMÁS EN GALICIA, DOMINAN DESDE HACE MESES LA CLASIFICACIÓN DE LAS MEJORES TERNERAS GENÓMICAS CON DATOS REALMENTE EXCEPCIONALES COMO LO DEMUESTRA LA FANTÁSTICA Nº1, COCHERO MASCALESE CARLOTA, UNA HIJA DE MASCALESE X XACOBEO QUE SE HA CONVERTIDO EN LA PRIMERA TERNERA QUE HA SUPERADO LOS 4.000 PUNTOS DE GICO DIRECTO!!

MEJORES TERNERAS GENÓMICAS NOVIEMBRE 2013 - DATOS CONAFE

Nº	Nombre	GICO	kg. Leche	GIGT	GICU	GIPP	GICAP	RCS	LONG.
1	COCHERO MASCALESE CARLOTA ET	3.812	1.504	3,07	2,95	1,68	1,99	111	127
2	CANEDA YONA MASCALESE	3.689	1.736	2,41	2,45	0,86	2,08	112	108
3	PONDEROSA LET IT SNOW ANGI ET	3.575	1.172	3,54	3,23	1,53	1,96	102	112
4	XERCAS CAV ELVIRITA EPIC ET	3.558	1.548	2,07	1,73	1,76	2,10	111	123
5	COCHERO MASCALESE BELINDA ET	3.539	1.433	2,53	2,70	1,67	1,41	107	122

Gracias a todos los ganaderos Gallegos por vuestra confianza

Semenzoo

España

www.semenzoo.it

XULGAMENTO

- Este Concurso de Manexadores estará dirixido por un xuíz, do cal será misión:
- 21.-** Valorar as habilidades dos manexadores (doma e presentación) sen ter en conta as características morfolóxicas dos animais que presenten.
 - 22.-** Xulgar cada sección por separado.
 - 23.-** Dar as explicacións do por qué da colocación en cada unha das seccións xulgadas, procurando aconsellar aos xóvenes como mellorar a súa técnica.
 - 24.-** Proceder á colocación final dos manexadores, tendo en conta as tres premisas básicas que estos deben observar (preparación do animal, técnica de presentación e actitude amosada na pista, tanto hacia os seus compañeiros como ás indicacións do xuíz).
 - 25.-** As decisións do xuíz serán inapelables, por tanto, a participación implica a aceptación das mesmas.

PREMIOS

- 26.-** Outorgaranse escarapelas aos 3 primeiros clasificados das seccións 1, 2 e 3.
- 27.-** No Campionato (sección 5), concederanse os seguintes premios:
 - Campión** 150€ e trofeo do Clube de Xóvenes Gandeiros.
 - Sucampión** 100€ e trofeo do Clube de Xóvenes Gandeiros.
 - Reserva** 50€.
- 28.-** Sección 4: xóvenes menores de 9 anos: concederase escarapela e un obsequio a todos os participantes.
- 29.-** Concederase un premio dotado con 200€ ó mellor grupo ou asociación participante.

DISPOSICIÓNS FINAIS

- 30.-** A participación supón a aceptación de todas as normas contidas no presente regulamento.
- 31.-** A comisión organizadora decidirá sobre todas aquelas cuestións que se puidesen suscitar na interpretación do regulamento, ou que non estivesen recollidas no mesmo.

CONCURSO PATROCINADO POR:  **MAPFRE** | AGROPECUARIA

VII CONCURSO DE XÓVENES PREPARADORES GANDAGRO '14

CONDICIÓN XERAIS

- 1.-** O Concurso celebrarase o día **13 de Marzo ás 16:30 horas** no Recinto Feiral Semana Verde.
- 2.-** Nel poderán participar todos aqueles xóvenes de Galicia e/ou socios do Clube que o desexen e que a súa idade non exceda dos 30 anos inclusive.
- 3.-** Por necesidades de espazo e organizativas, **o prazo de inscrición rematará o día 10 de Febreiro de 2014**, non tendo dereito a participar aqueles xóvenes que se inscriban con posterioridade a dita data.
- 4.-** En xeral, para o pelado ÍNTEGRO dos animais, cada participante disporá de 2 horas, non obstante, os participantes de 15 anos e menores disporán de 30 minutos suplementarios.
- 5.-** Á hora estipulada para o comezo do Concurso será para aqueles participantes que pola súa idade necesiten as 2 horas e 30 minutos.
- 6.-** Sendo o obxectivo do concurso, o formar e estimular os xóvenes nas tarefas de doma, manexo e presentación de gando, cada participante estará obrigado a preparar (sen axuda externa) o animal co que vaia a concursar.
- 7.-** Os concursantes participarán obrigatoriamente, con animais inscritos nas seccións do Concurso.

CONDICIÓN DE PARTICIPACIÓN

- 8.-** Por razóns organizativas, as inscricións estarán formalizadas con un mes de antelación, a fin de dispoñer dos animais necesarios.
 - 9.-** Cada participante, terá que estar provisto e ter inscrito no concurso animal para o pelado.
 - 10.-** Os participantes que non dispoñan de animal propio para este concurso, terán que indicalo na súa inscrición e remitila á maior brevidade posible para poder asignarlle un exemplar.
 - 11.-** Os participantes poden solicitar calquera tipo de material ó Clube de Xóvenes Gandeiros no momento de formalizar a súa inscrición.
 - 12.-** Cada concursante terá que estar provisto de todo o equipo necesario para o pelado e a presentación do animal e todo este material será por conta do participante.
- No momento de inicio do concurso os preparadores deberán:
- 13.-** Presentarse na zona de Concurso co animal con que van a participar así como todo o equipo de preparación e pelado.
 - 14.-** O animal con que se participe, debe de estar limpo, domado e sen ningunha rexión do seu corpo (cabeza, patas, rabo, pescozo, etc.,) pelada.
 - 15.-** Manter en todo momento o animal baixo control, procurando non distraer nin molestar ós outros concursantes.
 - 16.-** Unha vez expirado o prazo concedido para o pelado e preparación (2,00 ou 2:30 Horas según idade) todos os concursantes deberán deixar o animal nas condicións que se atope e recoller o seu material.
 - 17.-** Os participantes disporán de 15 minutos para uniformarse e presentarse na entrada de pista.
 - 18.-** Obrigatoriamente terán que sair co animal preparado a pista, uniformados de **PANTALÓN AZUL E CAMISA BRANCA**.
 - 19.-** Antes do xulgamento dos animais en pista o xuíz comentará e valorará cada preparador o traballo realizado, dándolles as explicacións e consellos que en cada caso proceda.

XULGAMENTO

- 20.-** O xulgamento do Concurso de Xóvenes Preparadores correrá a cargo dun Comité formado por 3 persoas.
- Serán misións deste Comité:**
- 21.-** Revisar previo comezo da competición que todos os animais non teñan ningunha parte do seu corpo pelada.
- 22.-** Cumprimentar a Táboa de Valoracións estipulada para este fin, e que é a seguinte:

VALOR	PARTES A PUNTUAR
5 max.	CABEZA- PESCOZO
10 max.	LÍNEA DORSO-LUMBAR
10 max.	BARRIGA
7 max.	COSTILLAR / CORPO
5 max.	PATAS
10 max.	VALORACIÓN XERAL DO CONXUNTO APARIENCIA XERAL REMATE FINAL
10 max.	VALORACIÓN DO PRESENTADOR
10 max.	ACTITUDE DO PRESENTADOR

- 23.-** Avaliar o traballo individual que cada concursante teña feito na preparación e pelado, cumprimentando a Táboa de valoracións (punto 22).
 - 24.-** Colocar aos participantes e conceder a puntuación e premios, dacordo coas habilidades amosadas.
 - 25.-** Expoñer ante o público e concursantes as razóns e motivos polos que procederon á concesión dos premios e colocación dos concursantes.
 - 26.-** As decisións do Comité serán inapelables, por tanto, a participación implica acatalas e aceptalas con deportividade.
- SECCIÓN**
- 27.-** Xulgaranse todos os participantes nunha única sección.
 - 28.-** A sección será xulgada no espazo destinado ó pelado e unha vez rematado, expoñeranse ó público no ring de concurso.
 - 29.-** A entrada en pista será por rigurosa orde de idade de menor a maior.

PREMIOS

- 30.-** A suma de puntos na avaliación realizada polo Comité establecerá a clasificación final do Concurso.
- 31.-** En base á mesma, outorgaranse os seguintes premios:
 - Campión** escarapela, trofeo e 200€
 - Subcampión** escarapela e 150€
 - 3º clasificado** escarapela e 100€
 - 4º clasificado** escarapela e 50€
- 32.-** Como contribución especial a este certame, o Clube de Xóvenes Gandeiros de Galicia, obsequiará con un trofeo ós Xóvenes Campión e Subcampión de Preparadores "GandAgro '2014".
- 33.-** A participación supón a aceptación de todas as normas contidas no presente regulamento.
- 34.-** A Comisión Organizadora decidirá sobre todas aquelas cuestións que se puideran plantexar na interpretación do regulamento, ou que non estiveran recollidas no mesmo.

CONCURSO PATROCINADO POR: 

XXXIV Concurso Nacional CONAFE '13

A pesar da delicada situación na que se atopa o sector, un ano máis, -durante os días 28 e 29 do mes de Setembro,- a cidade de Xixón volvía a acoller a celebración do Concurso Nacional da Raza Frisona Conafe '13 no que participaron ó redor de 120 animais.

Nesta ocasión, Galicia estivo representada por Gandería Pozo de Saa – Lugo, que con un grupo de 5 estupendos animais, logrou deixar ben alto o pabellón da súa gandeiría e por extensión de Galicia. ¡Noraboa!



Sylvie Gouin

POZOSAA XACOBEO 6945 LUSI

Sección 1ª:

Becerras de 8 a 10 meses

4ª Pozosaa Sid 3287

Sección 3ª:

Becerras de 14 a 16 meses

1ª Pozosaa Xacobeo 6945 Lusi

Sección 4ª:

Xovenças de 17 a 19 meses

3ª Pozosaa Tee Off 6566

Sección 12ª:

Vaca Intermedia de 36 a 41 meses

5ª Pozosaa Sanchez 6929 Lubina

Sección 14ª:

Vaca Intermedia de 4 anos

5ª Pozosaa Goldwyn 6821 Rula

BARREIRA

Tratamiento antideslizante de patios

Un paso seguro!!

626 25 84 44 (Iván)

608 080 528 (Manolo)



Rayado de pisos



Resultados VI Poxa de Xovencas de Mazaricos

1 de decembro de 2013 - Pabellón Polideportivo municipal de A Picota - Mazaricos

Organizado por: Africor-Coruña / Concello Mazaricos

Animais presentados: 28 // animais vendidos: 28

ANIMAL	GANDERIA VENDEDORA	GANDERIA COMPRADORA	PREZO REMATE
MAIKA 571 LAUTHORITY	VILAFERREIROS S.C.	MARÍA GODÓN LENS	2.500 €
OCHUCO,S.C. MILANA SID	O CHUCO, S.C.	GANDERÍA LADO VÁZQUEZ S.C.	2.250 €
SAAMIL MEGASTAR MEGAN	SAAMIL S.C.	SANTA CRISTINA S.C.	2.150 €
BLANCO GABOR 462	BLANCO DE LAGO S.C.	TORRES SAT	2.550 €
6610 FARRAPA TOYSTORY	SAT A FARRAPA	JULIO A. RGUEZ. MOUZO	2.500 €
DUPA JORDAN RAISA AMBICION	M.C. DUBRA LAMAS Y OTRO S.C.	JULIO A. RGUEZ. MOUZO	2.600 €
BASCUAS LUCUS MARELA	JUAN BLANCO FRAGA	Mª DOLORES GARCÍA QUINTELA	2.300 €
6127 BEADE ROMUALDO	BEADE S.C.	MARÍA ARIAS RIAL	2.200 €
XOANA 565 GERARD	VILAFERREIROS S.C.	JOSÉ LUIS CAO LISTE	2.750 €
OCHUCO, S.C. TRUCA WINDBROOK	O CHUCO, S.C.	TORRES SAT	2.500 €
XUANEIRO DORADA CID	SAT XUANEIRO	JOSÉ LUIS CAO LISTE	2.550 €
SAN-RIAN TESS AFTERSHOCK	SAN-RIAN S.C.G.	CANEDA Y FERNÁNDEZ S.C.	3.450 €
ARO 172 XACOBEO 236	COOPERATIVA DE ARO	Mª DOLORES GARCÍA QUINTELA	2.500 €
VILMA 2659 WILDMAN	ASOC. ESPERANTE CAAMAÑO	JORGE MÍGUEZ PRADO	2.550 €
XUANEIRO LUBINA PREMIUM	SAT XUANEIRO	SANTA CRISTINA S.C.	2.350 €
BARREDA 248 ALEXANDER	BARREDA S.C.	TORRES SAT	2.550 €
VIEITES POTRA BOLTON	RAMÓN BODELO PICHEL	PASTORA S.C.	2.250 €
6590 FARRAPA SHOTTLE	SAT A FARRAPA	TORRES SAT	2.750 €
SAN-RIAN TAMIRA LAUTHORITY ET	SAN RIAN S.C.G.	UGASMA S.C.G.	3.150 €
VIEITES EULALIA JORDAN	RAMÓN BODELO PICHEL	SANTA CRISTINA S.C.	2.550 €
BARREDA 243 GABOR	BARREDA S.C.	TORRES SAT	2.400 €
ARO 136 BOLIVIA 230	COOPERATIVA DE ARO	ANA MARÍA GÓMEZ LÓPEZ	2.300 €
SAAMIL TIMBER RAYA	SAAMIL S.C.	JOSÉ RAMÓN MELLA PETEIRO	2.750 €
DUPA XACOBEO RITA ALASCA	M.C. DUBRA LAMAS Y OTRO S.C.	JORGE MÍGUEZ PRADO	3.650 €
JANA 5249 DAMION	ASOC. ESPERANTE CAAMAÑO	Mª DOLORES GARCÍA CARNOTA	2.700 €
NUVEIRA ROCA DANCER	JOSÉ MANUEL LADO PÉREZ	MANUEL ARIAS INFESTA	2.650 €
SAN-RIAN PICA JERRICK	SAN RIAN S.C.G.	JOSÉ MANUEL URES AMIGO	2.500 €
XOLLOS MILA MILLION ET	SAT. XOIOS	GANADERÍA CASÁS S.C.	2.750 €
TOTAL			72.650 €
PREZO MEDIO			2.595 €

Datos e fotos facilitados por Africor-Coruña



DUPA XACOBEO RITA ALASCA



SAN-RIAN TESS AFTERSHOCK



SAN-RIAN TAMIRA LAUTHORITY ET

Por qué é necesario incorporar a Eficiencia Alimentaria ao programa e selección da raza Frisona Española?

Noureddine Charfeddine // Dpto. Técnico CONAFE



Achegámonos á fin da cota láctea e á aplicación dunha nova PAC. Un novo escenario que vai supor un desafío máis para a gandería de vacún de leite, que de por si, vive condicións de mercado moi complicadas; unhas novas reformas que esixen que a actividade gandeira sexa máis sostible ca nunca, dende o punto de vista económico, social e medioambiental para garantir a súa continuidade.

A sostibilidade vai a depender da eficacia técnica dos seus responsables e da eficiencia produtiva dos seus animais. Sabemos que a eficiencia produtiva dun animal depende de tres piares: a alimentación, o manexo e a xenética. Moitos avances foron conseguidos hoxe en día polos técnicos de alimentación, en formular racións moi completas, equilibradas e constantes ao longo de todo o ano. O sistema “unifeed” supuxo un punto de inflexión na alimentación das vacas de leite, minimizou o desperdicio dos alimentos e estimulou o apetito dos animais. En canto ao manexo, tanto reprodutivo como sanitario, a mellora foi tamén constante e buscáronse solucións para minimizar e controlar os efectos dos trastornos metabólicos e dixestivos asociados ó pico da lactación.

No que se refire á xenética, seleccionáronse animais altamente produtivos, con maior capacidade de inxestión, supoñendo que a máis inxestión, máis produción, e, a máis produción, maior rendibilidade. Dita selección levounos a ter animais cada vez con maior capacidade e, polo tanto, con maior tamaño. Sen embargo, a correlación xenética entre o tamaño do animal e a ratio de conversión da enerxía inxerida é negativa. Ademais, a correlación xenética entre produción de leite e a inxestión de materia seca non é tan alta. Varios

estudos mostran valores que varían entre 0,4 e 0,6. É evidente que non sempre é certo que a maior inxestión, maior produción, e, polo tanto, maior rendibilidade. Por iso, para seleccionar por eficiencia alimentaria hai que incluír indicadores máis directos de dita eficiencia nos obxectivos de selección, como é a inxestión de materia seca.

A eficiencia alimentaria foi incluída nos programas de mellora xenética de moitas especies, e en vacún, sobre todo, en razas de carne. En vacas de leite, a gran variabilidade da inxestión por distintos motivos ao longo de toda a lactación, a singularidade de mobilizar reservas en determinados momentos da lactación, o alto custo das medicións individuais da inxestión de materia seca e a súa restrición practicamente a granxas experimentais fixeron que sexa imposible incorporala de forma directa nos programas tradicionais. Sen embargo, coa xenómica temos unha nova ferramenta para incorporar novos caracteres o noso obxectivo de selección, sen a necesidade de recoller grandes masas de datos. Neste artigo vaise intentar explicar varios argumentos polos cales hoxe é necesario incorporar a eficiencia alimentaria aos programas de selección.

1. Existe variabilidade xenética no uso da enerxía inxerida

A alimentación inxerida serve para cumprir coas distintas funcións, e a transformación da mesma pasa por distintas etapas. A forma coa cal cada animal xestiona a enerxía inxerida e destina unha parte desa enerxía a cada función é diferente e implica unha eficiencia relativa a dita función (Gráfica 1).



Gráfico 1. Cada paso na utilización da enerxía polas vacas de leite implica unha eficiencia controlada por un compoñente xenético evidente

“Existe un compoñente xenético condicionando a transformación da enerxía ingerida e o seu uso para producir leite.”

Hai animais que aproveitan mellor a alimentación ingerida que outros, ben a través dunha mellor eficiencia dixestiva dos alimentos; ben a través dunha alta absorción da enerxía dixerible e unha mínima perda de enerxía en forma de feces, oríños e gases; ben a través dunha óptima acumulación e mobilización de reservas; ben a través dunha transformación eficiente da enerxía neta, destinando gran parte dela á produción de leite. Cada unha destas eficiencias no uso da enerxía para cumprir con cada función depende de moitos factores. Sen embargo, hai un compoñente xenético evidente que condiciona cada unha delas. A herdabilidade estimada en varios estudos da taxa de conversión da enerxía ingerida en quilos de leite a un porcentaxe de graxa equivalente varía de 0,2 a 0,35. Unha herdabilidade alta e similar á herdabilidade dos caracteres produtivos. Ademais, varios traballos mostran unha herdabilidade superior a 0,30 para a emisión de metano en vacas de leite. O que confirma a existencia dun compoñente xenético condicionando a transformación da enerxía ingerida e o seu uso para producir leite.

2. Un custo de alimentación insostible

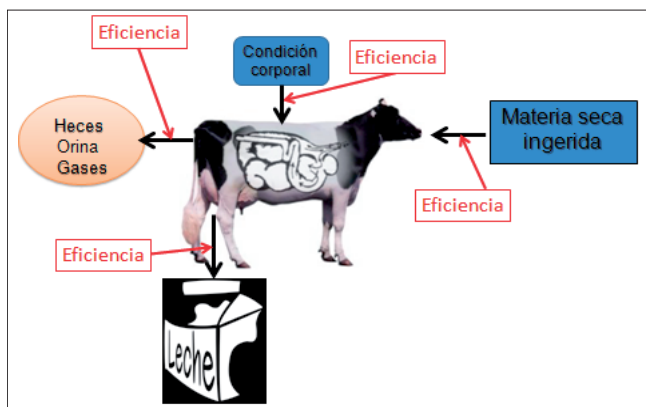
Nos últimos 5 anos, os prezos da materia prima usada na fabricación dos pensos non pararon de incrementarse debido á incerteza e especulacións nos mercados internacionais, favorecidos

por malas colleitas e unha crecente competencia pola mesma materia prima por parte dos produtores de biocombustíbeis.

Se engadimos a esta situación tan complicada no mercado dos cereais, unha variación practicamente nula no prezo do leite, a situación da gandería é cada vez máis insostible. Os gastos de alimentación para producir un quilo de leite están chegando a superar o 60% dos gastos variables. A ratio entre o prezo do leite e o prezo do penso nun sistema como o noso, baseado nunha forte suplementación de penso, non debe baixar do 1,5. Sen embargo, chegou a baixar por debaixo do 1 nos dous últimos anos (Gráfica 2). Unha situación que pon en perigo a viabilidade de moitas ganderías en España. Por isto, é necesario hoxe optimizar o uso dos nutrientes, máis que maximizar a inxestión da materia seca.



Gráfico 2. Evolución dos prezos do leite e do penso en España nos últimos anos

O programa de mellora xenética da raza Frisna Española, debe adaptar os seus obxectivos a esta complicada situación e incorporar as súas prioridades, ademais da selección de animais produtivos e funcionais, aqueles que transforman en leite de forma eficiente a materia seca ingerida.

3. A xenómica fai que dita selección sexa posible

Unha das grandes vantaxes que nos brinda a xenómica é a posibilidade de seleccionar por caracteres con información fenotípica so dispoñible en pequenos nichos da poboación, como é a inxestión de materia seca só medible de forma individual en animais de granxas experimentais. Unha vez estimadas as ecuacións de predición xenómi-

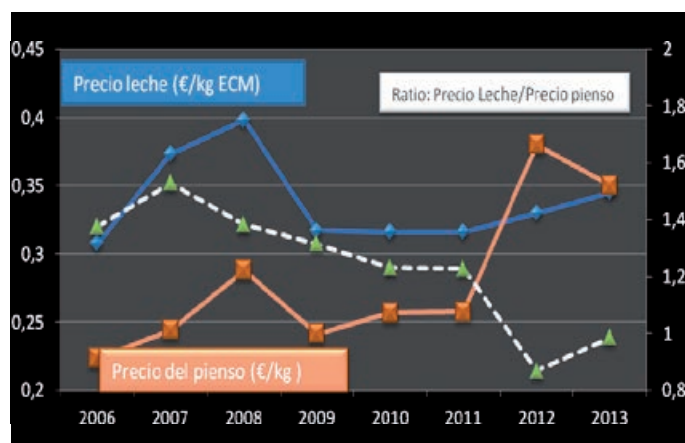
“Varios países, entre eles España, puxéronse a localizar e a organizar a recollida de datos de inxestión de materia seca dispoñibles en moitas granxas experimentais e reunilos nunha soa base de datos internacional”

cas sobre os animais con xenotipos e fenotipos dispoñibles na poboación de referencia, calcúlase o potencial xenético do resto de animais da poboación mediante ditas ecuacións, con simplemente xenotipando ditos animais (Gráfica 3).



Gráfico 3. Na era xenómica obter valores xenómicos directos (VGD) para capacidade de inxestión en animais que non están en granxas experimentais é posible.

4. Unha Iniciativa internacional para a recollida de datos de inxestión de materia seca

Varios países, entre eles España, puxéronse a localizar e a organizar a recollida de datos de inxestión de materia seca dispoñibles en moitas granxas experimentais e reunilos nunha soa base de datos internacional. Dita iniciativa plasmouse nun proxecto internacional que naceu a finais do 2011 baixo o nome “Global Dry Matter Initiative” (Gráfica 4), cuxo obxectivo é de reunir información sobre inxestión de materia seca no máximo número de animais posibles e relacionala coa información xenómica de ditos animais. No proxecto participan 14 entidades, universidades, centros de investigación e organismos de desenvolvemento de 10 países como Alemaña, Australia, Canadá, Dinamarca, España, Estados Unidos, Holanda, Irlanda, Reino Unido, e Nova Celandia.

Tomouse como referencia para valorar a capacidade de inxestión dun animal a inxestión de materia seca ao redor do día 70 da lactación; sen

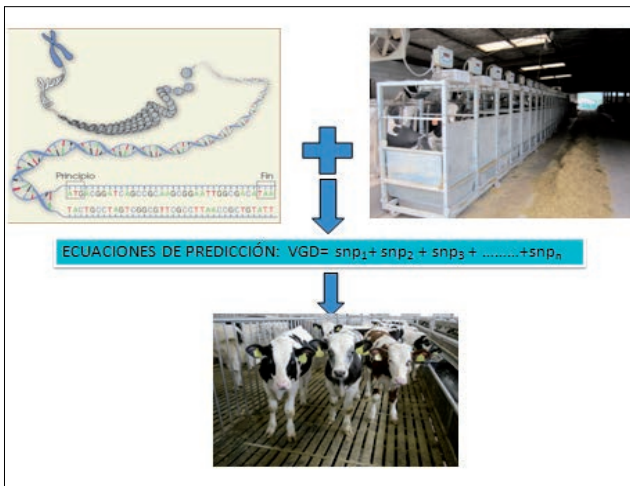
embargo, preténdese reunir datos de inxestión ao longo de toda a lactación, durante os 5 primeiros partos, para estudar se se trata dun mesmo carácter ou non en distintas fases da lactación e en distintas lactacións. Os primeiros datos foron recompilados en maio de 2012 e varios grupos de investigación empezaron a traballar sobre eles de forma conxunta. Un total de 233.189 rexistros de inxestión de materia seca recollidos durante 12.425 lactacións en 8.737 vacas foron os datos reunidos na primeira entrega. As primeiras estimas de parámetros xenéticos amosaron unha herdabilidade de 0,34 para capacidade de inxestión no conxunto total dos datos.

CONAFE, como representante español en dito proxecto, posúe datos de inxestión cedido polo Instituto de Investigación e Tecnoloxía Agroalimentaria (IRTA). Sen embargo, ao tratarse de datos históricos, procedentes de animais dos que non se dispón de mostra biolóxica, por estar mortos, non poden incorporarse a este proxecto.

Por outro lado, a finca Mouriscade, propiedade da Deputación de Pontevedra, está colaborando con CONAFE e está recollendo datos de inxestión de materia seca de forma individual nun lote de 20 vacas, que foron xa xenotipadas. Agárdase, polo tanto, achegar estes datos ao proxecto gDMI en próximas entregas.



Gráfico 4. Universidades, centros de investigación e organismos de desenvolvemento participantes no proxecto internacional para a recollida de información sobre inxestión de materia seca.



Clube de Xóvenes Gandeiros de Galicia

se tes o que hai que ter...

ASOCIATE

a páxina do clube

II Open Junior Show

Os días 24 e 25 de Outubro tuvo lugar en Cremona o Concurso Nacional da Raza Frisona, e paralelo ó mesmo, o 8º Nacional e II Open Junior Show.

Nesta competición, composta de 3 probas: Concurso de Preparación, Concurso de Manexo e Avaliación por Tipo, participaron 45 rapaces de 9 países europeos e foron xulgadas por D. Lars Bo. En representación de España, estiveron presentes 4 rapaces galegos que forman parte do Clube de Xovenes Gandeiros, e son Dña. Cristina Carro, D. Avelino Souto, D. Ismael García e D. José Manuel Sánchez.

Durante o mesmo, D. Avelino Souto de Gandería Midón de Lalín, Pontevedra -recente nomeado Campión Nacional- foi proclamado Campión Europeo de Manexadores na categoría Junior. E na Avaliación por Tipo quedou 3ª clasificada a súa compañeira Dña. Cristina Carro de Casa Nova SAT de Mesía, A Coruña. Ambos son coñecedores de que asistir a cursos e concursos é sen dúbida a clave do éxito; por eso xa todos coñecemos a súa traxectoria e agardamos continuar con eles celebrando boas novas coma esta que nos chega dende Cremona. Noraboa a todos.

Dende esta páxina, desexamos expresar á Asociación Nacional de Frisona Italiana (ANAFI) a nosa máis sincera felicitación polo éxito acadado nesta 2ª edición do Open Junior Show; é realmente admirable a labor de promoción que realizan, especialmente hacia os xóvenes. E transmitirles tamén o agradecemento por todas as facilidades e continuas atencións que os participantes españois recibiron en todo momento.

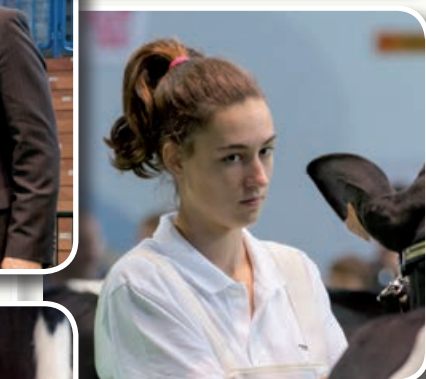

Avelino Souto Rozados

Gañador do II Open Junior Show de Cremona (Italia)
e Campión de España de manexadores na categoría junior

Manuel Cruz

Opasadosmesdeoutubroeconquinceanosrecécumpridos,omozo lalinenseAvelinoSoutoRozadosera proclamadogañador do II Open Junior Show que se celebrou na localidade italiana de Cremona coincidindo coas úxaxa famosa Feirado Bovino de Leite. Nestell Open Junior Show, considerado campionato de Europa oficios de manexadores, participaron 45 rapaces de 9 países europeos. En representación de España acudiron catro rapaces galegos do Club de Xóvenes Gandeiros de Galicia, Cristina Carro, Avelino Souto, José Manuel Sánchez e Ismael García. A vitoria de Avelino neste Open foi o colofón dun magnífico ano no que obtivo tamén o título de Campión de España junior no Concurso de Manexadores que a Confederación de Organizacións de Frisona Española (CONAFE) celebrou durante o Concurso Nacional de Xixón. Fillo, neto e bisneto de gandeiros de vacún de leite, Avelino é o máis pequeno de tres irmáns, e viven no lugar de Midón, pertencente á parroquia de Barcia, no concello pontevedrés de Lalín. Alí é onde os seus pais teñen a Gandería Midón, unha explotación con 90 animais, dos que 50 son vacas en muxidura. Avelino está cursando terceiro da E.S.O. e cando pode axuda aos pais na granxa.



Avelino, cóntanos, ¿como foi a túa experiencia en Cremona?

Ao principio pasei no algomal, sobre todo polo temado avión, xa que era a primeira vez que ían un, pero ben. Para representar a España íamos catro galegos: Cristina Carro, Ismael García e José Manuel Sánchez, e cando chegamos alí non coñecíamos a ningún e fomos a un pavillón que non era, pero ao final encontramos onde tiñamos que estar desde aquela ben.

¿Como era o funcionamento do concurso?

Omércores asignáronnos o número e a becerra que nos tocaba por sorteo, o xoves xa tivemos que lavar e pelar e despois o venres xa foi o concurso de manexadores. O que pasa é que alí é moi distinto, por que nos concursos de aquí cada un denó temos que coidar do noso animal, e alí non, alí só che deixaban coller o teu animal para as probas que tiñas que facer e nada máis.

E a rutina do concurso na pista tamén cambia, o que che levou a unha pequena confusión ¿non?

Si, porque aquí en España aos primeiros xa nos mandan desde o principio ir de primeiros á fila, pero alí non, oxuíz marca a todo o mundo e deixounos a catro dandovoltas na pista. Eu, mentres seguía dandovoltas ía pensando que non o fixeratan male como estaba deixandoa España, cando derepente

oxuíz nos díaaos catro que quedabamos que nos colocáramos no medio da pista e despois veu oxuíz e marcou me como gañador do Open xa empezamos todos a liaberrar e a celebralo.

¿Que foi o destacou o xuíz -o danés Lars Bo- para proclamarte campión?

Pois oxuíz dixome que me escollera a min porque cando nos parou e foi a mirar a becerra do outro lado, deixei as patas ben colocadas, e cando volveu cambiou as patas de posi-

ción sen usar os meus pes, só coa cabezada. Tamén dixome que ía moito tranquilo e me máis o animal, e tamén dixome que en todo momento levaba a cabeza na altura xusta e que conseguira que a miña becerra fora sempre coas orellas cara adiante e que sempre lle estivera prestando moita atención. Pero sobre todo gustoulle que para cambiarlle as patas á becerra non usara os meus pes.

O Open de Cremona non foi a única vitoria túa deste ano ¿non?

Non. Antes de ir a Italia, en setembro gañei o Campionato Nacional de Manexadores de Xixón na miña categoría, na junior, e este ano tamén gañei no concursoda MOEXMU, en Muimenta, e que é o segundo concursoda A Estrada.

¿E de donde che ven esta afición polos concursos?

Pois vendomeu pai. El empezou a ir ao concursoda Lalín a través dun amigo que levaba vacas aos concursos, e empezou a ir con el, a levar as nosas vacas, e desde aquela. Cando eu era pequeno ía levome con dous anos de idade e a partir de ahí empecei a ir todos os anos, non sei, a mellor é por iso de irtes superando, é como un vicio, cando empezas cada vez gústachemáis, non sei. Agoramáis ben xa leveo as vacas aos concursos, vou con dous amigos, Miguel, da SAT Carballeiras, e María, da Gandería Manteiga, imos sempre xuntos e pasámolo moi ben.



Avelino durante a súa participación no Concurso de Manexo en Semana Verde do 2005

¿E como te preparaches, como te formaches para preparar e manexar gando de concursos?

Home, antes de gañares dous premios, que foronos máis importantes, fixen moitos cursos. Os primeiros foron a través do Club de Xóvenes Gandeiros de Galicia, do que son socios desde os 12 anos, aífixen un curso na Unidade de Transferencia Embrionaria de Bos, o derradeiro que se fixo alí antes de que pechara, e fixen outras dúas escolas en Boimorto e en Mouriscade. E ademais levotres anos indo na Escola de Luces, que organiza CONAFE, e que eu lle recomendo a todo o mundo que queira aprender e pasalo ben que vaia.

Os cursos son necesarios porque o mundo da preparación de animais para concursos é máis complexo do que semella a simple vista ¿non?

Si. Non os caso o proceso comezaxa dous ou tres meses antes do concurso, que é cando apartas aos animais que vas levar. Este ano para o de Lalín nós levamos catro animais pero apartamos seis, sempre apartas algún máis dos que ao final levas. Durante sete meses quedamos ben, é moi importante, dáslle unha alimentación exclusiva para eles, telos máis do teu ollo, contrólalos máis exa dous meses antes de bescelar ao animal para que cando chegue ao concurso teña un pelo máis basto e mellor. Despois xano concurso é cuestión de moito traballo, de pelalos ben, de saber moverlos na pista e todo eso. É traballo sobre todo.

¿Que importancia ten o pelado na preparación dun animal para concurso?

Pois o obxectivo que busca o pelado é que o teu animal chamem máis a atención e pareza

algomellor: por exemplo setes un animal un pouco gordo afínaslle o lombo para que pareza máis fino, naliñadorso-lumbar intente poñerlle todo o pelo igual para que pareza que aliña é totalmente recta, despois nabarriga deixáslle pelo, porque aínda que pareza un hatontería, si que fai que o animal pareza máis profundo; nas becerras tamén selles deixar máis pelo na cardiaca para que parezan máis amplas. Non sei, é como as mulleres, seteñen un peinado ben feito sempre quedan moito máis elegantes. Como por exemplo decortarlles o pelo das orellas máis cortiño, acabezas en pelo, abecerra quedo moito máis elegante á hora de saír á pista.

¿E como se debe manexar un animal na pista?

Depende do concurso, en manexadores é moi distinto a un concurso morfolóxico. En manexadores o que ten que ver o xuíz é que tieses bo, que sabes facer as pautas que hai que executar. Despois cando se trata de sacar un animal a un concurso pois depende do animal. Se é un animal que ten un problema dun hapatade atrás, que a abremoito outal, sempre ates que levamos máis de espazo; se o animal, cando está parado é moito máis feo que cando está andando, tes que intentarnon pararmoi to ao animal, saber colocalo para que o xuíz vexa sempre na postura que máis chama a atención.... aínda que pareza mentira, é moito máis complicado sacar un animal a pista nun concurso que en manexadores.

¿E todos estes coñecementos sérvenche de algo na granxa?

Porsuposto. Todo o que se sabe, aínda que non teñas que aplicar, nunca está de máis, e eu creo que para ir aos concursos, que é o que eu quero, pois porsuposto que son de gran axuda.

Avelino, ¿que fas na granxa?

Cando é a época de botar as xovencas e as vacas secas aos prados vou eu a cambiar o pastor, senon teño que estudar ou algunha cousa desas, que senon amiña na castigame. E por aquí axudo a arrimar lles a comida, limpar as camas, dar lles de comer aos becerros. De muxir, muxo eu só, non me gusta muxir con ninguén. Aos becerros, se estou na casa polo xeral atendo o seu, e despois se algunha vaca vai parir sempre me gusta estar alí.

¿E axudas tamén a seleccionar os animais na granxa?

Si que me gusta, facémolo coa axuda do Africo, e cada vez que ven en por aquí os vendedores de semeeuxa escollomais, isosí, consultando antes sempre come upai. De feito agora cando anda algunha vaca en celo, senon está a coplada costouros que temos notanque, o meu país sempre me avisa de que anda a oboi, sobre todo se é algunha das que van aos concursos.

Aínda eres moi novo, pero ¿ves o teu futuro vinculado á gandería de frisión?

Pois non o sei seguro, pero imaxínome que sí, porque amingustaría me estudar veterinaria, pero a verdade é que estudarnon é algo que me gusta moito, así que xaveremos, pero sí que me gustaría seguir coa granxa.

E xa para rematar esta entrevista, Avelino, ¿queres engadir algo máis a todo o que temos falado?

Pois.... querodaras grazas a Bonet, Anxo, Iván, Gabriel, Carmiña e tantos outros quenosteen ensinado, tamén agradece ao Club de todo o que está a facer por nós, organizar actividades, cursiños, concursos e o que é mellor, as viaxes ao extranxeiro onde opasamos moito ben, aprendemos moito e facemos moitos amigos.



XIII Concurso Nacional de Manexadores CONAFE'13

O 28 de Setembro celebrouse en Gijón – Asturias, o Concurso Nacional da Raza Frisona CONAFE 2013, e tamén tuvo lugar o 13º Concurso Nacional de Manexadores que foi xulgado polo danés Niels Eric Haahr, o cal proclamou Campión Junior a D. Avelino Souto, Subcampión a D. Guillermo Orfila e como reserva a Dna. Cristina Carro.

GandAgro. Silleda 2014

Os próximos días 13 ó 15 de Marzo celebraremos en Silleda e durante GandAgro, os concursos de pelado e manexo. Convidámosche a que participes nestas actividades programadas e que animes os teus colegas a colaborar con nós.

Agardámoste.

BO NADAL!



III Monográfico da Gandería e a Agricultura



**Feira Internacional de Galicia
13 - 15 de marzo de 2014**



- ▶ XXXII Open Internacional GandAgro da Raza Frisona
- ▶ XXIII Concurso Autonómico da Raza Frisona
- ▶ XXX Concurso de Xóvenes Manexadores
- ▶ VII Concurso de Preparadores



www.gandagro.com

[facebook.com/gandagro](https://www.facebook.com/gandagro)



Compra conxunta de doses seminais

Ó obxecto de que os socios poidan optar á compra de sementais de recoñecido valor xenético e a prezos asequibles, o pasado mes de Novembro solicitáronse ofertas ás distintas casas comerciais para poder organizar a compra conxunta de doses para 2014.

Unha vez recibidas estudiadas e valoradas as ofertas, a Mesa Técnica de Mellora Gandeira seleccionou os seguintes touros:

Programa Galego

PROBADOS	BOS SEIJO BOLTON TORREL ET	BOS BAIXO AIRRAID XUDAN ET	ALTOMIÑO COLINS ET
	MARIO XACOBEO ET	MANTOÑO DUNO	SAN CRISTOBAL LASSON
	RIDGEFIELD DELETE ET	BOS SHOTTLE BETANZOS ET	
XENÓMICOS	HEIDENSKIPSTER SALNES	VENDAIRY STOP	C.LOLA XF SNOW BARMAN ET
	TEXEL BEAUTY CAPRICO	VVH ARMONICO	ZANDERBURG XIL

Consultar probas na páxina 7 (tours marcados con *)

Touros importados (probas Interbull. Decembro 2013)

NOME	Fiabilidade Producción	Índice Kg. Leite	% Graxa	Índice Kg. Graxa	% Proteína	Índice Kg. Proteína	ICAP - I. Capacidade	Índice Pes e Patas	Inserción Anterior	Inserción Posterior	Ligamento Suspensor	ICU - Índice Ubre	IGT - Índice Tipo	ICO	Índice Lonxevidade	Índ. Células Somáticas
GERARD	96	1954	-0.21	47	0.04	67	1.34	0.21	1.84	1.89	1.48	2.24	2.01	3852	113	95
MASCALESE	88	1551	-0.04	52	0.02	51	2.00	1.10	2.37	2.12	1.28	2.47	2.84	3565	107	113
ELBURN	86	1473	-0.13	39	0.11	58	1.07	1.63	1.07	1.53	0.52	0.82	1.64	3426	116	100
CANCUN	82	1308	0.07	54	0.05	47	1.12	0.76	2.42	1.35	1.64	2.51	1.99	3396	113	105
(1) LAZARITH	92	1825	-0.32	31	-0.17	40	0.72	1.66	0.49	1.91	2.18	1.27	1.77	3359	115	116
MINCIO	88	911	0.09	42	0.00	29	0.42	1.66	3.54	2.98	2.61	3.89	2.98	3322	115	98
(1) SUPERSTITION	97	1090	-0.41	-2	0.02	37	0.59	0.23	2.42	0.46	1.71	2.60	1.23	3154	124	114

(1) Seme sexado (sérvese en minipalleta)

- A través das Africor e como cada ano achegaranse ós gandeiros as solicitudes de seme.
- Para a asignación das doses por explotación terase en conta o número de vacas en Control Leiteiro Oficial (poderase solicitar ata un máximo de 3 doses por vaca controlada).
- Xunto ás doses de touros probados, entregaránse gratuitamente ata un 13% de doses de touros do Programa, en proba.
- O prazo de presentación de solicitudes rematará o día 31 de Xaneiro, e prevese comezar co reparto das doses no mes de Marzo.

axenda 2014

8 Febreiro	POXA DE GANDO FRISÓN EN CASTRO RIBEIRAS DO LEA (CASTRO DE REI - LU)
27 Febreiro	XORNADA TÉCNICA - FACULTADE DE VETERINARIA (LU)
8 Marzo	POXA DE GANDO FRISÓN NO RECINTO FEIRAL DE CHANDADA (LU)
13 - 15 Marzo 2014	XXXII CONCURSO INTERNACIONAL OPEN GANDAGRO '14 - Silleda - Pontevedra
	XXIII CONCURSO AUTONÓMICO DA RAZA FRISONA FEFRIGA '14
	XXX CONCURSO DE XÓVENES MANEXADORES "MEMORIAL LUIS LOUZAO"
	VII CONCURSO DE PREPARADORES DE GANDO
5 Abril	CONCURSO DE GANDO FRISÓN DE MOEXMU (COSPEITO - LU)
6 Abril	POXA DE GANDO FRISÓN EN MUIMENTA (COSPEITO - LU)
10-11 Abril	ESCOLA NACIONAL DE XUICES CONAFE '14 (VIC - BARCELONA)
25-26 Setembro	CONFERENCIA E ASEMBLEA DA CONFEDERACIÓN EUROPEA DA RAZA HOLSTEIN (XIXÓN - ASTURIAS)
27-28 Setembro	35º CONCURSO NACIONAL CONAFE '14 (XIXÓN - ASTURIAS)
8 Novembro	POXA DE GANDO FRISÓN EN CASTRO RIBEIRAS DO LEA (CASTRO DE REI - LU)
22 Novembro	POXA DE GANDO FRISÓN EN GANDERÍA OUTEIRO (CHANTADA - LU)

SEMEN SEXADO

PARA TENER MÁS Y MEJORES NOVILLAS

LAZARITH SUPER

*Lazarith

Nº 5 del ICO

Altísimas Producciones

*Super

11796 hijas en USA

+7.4 Vida Productiva

+2.9 Fertilidad

Excelente Tipo y Ubres



your **Profit** partner™



Eurodistribución Ganadera, SL - CRI España

Eurodistribucion@eurodistribucion.com

+34 987 213 172 +34 676 46 77 46

www.criespana.com

TORREL

EPH070700006 2da 4da 1da
DOLTON x ALLEN x BURNHAM JEMCHO

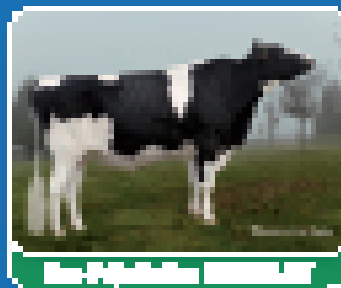

#1
ISO

EP 1 ISO 3.500

EP 1 PACTO

EP 2 ISO LACTE



© 2023 - Torrel - Todos os direitos reservados

Em Seje TORREL ET

- Altíssima produtividade de leite (21.776 kg) e proteína (2.42 kg)
- Excelente tipo zairo (23,4%), boas características, baixo maciçismo (23,27) e nitro na fundação, ótimo para o manejo no rebanho
- Baixo maciçismo zairo (7,97) e alta maciçismo (11,1)
- Zairo sempre mais de 400 kg, ótimo e 2da produção para o zairo, zairo em lactação de produção e tipo, e retorno e retorno em lactação sempre excelente (EP 1 de 2023 ISO)

