

branco e negro

Número 49 • Xullo 2014



García Constelation Roca unha vaca de récord

Un exemplar da gandería SAT Herbón Núñez, de Baralla (Lugo), é a primeira vaca da historia de España e unha das poucas do mundo en superar os 200.000 quilos de leite

Neste número...

Avaliacións Xuño, Resultados concursos autonómicos e rexionais, Recoñecementos e distincións, Selección xenómica na granxa, Clube de Xóvenes Gandeiros...

HUSTLER®

CHAINLESS 2000



DESMENUZADORES ESPARCIDORES

Una forma eficaz, sencilla y económica de desmenuzar y esparcir las balas de paja y forraje para el ganado

CHAINLESS 4000



**DISTRIBUIDOR
OFICIAL**

ARCUSIN

Polígono Ind. Pla d'Urgell · Av. Merlet, 8
25245 VILA-SANA, Lleida (Spain)

Tel.: +34 973 71 28 55 / Fax: +34 973 60 42 57
arcusin@arcusin.com · www.arcusin.com



sumario

Edita

Federación

Frisona Galega

R/ Melide, 25-27-baixo
15705 Santiago de Compostela
A Coruña • España
Tel.: +34 981 573 879
Fax: +34 981 573 775
mail: fefriga@fefriga.com
web: www.fefriga.com

Xunta directiva de Fefriga

Presidente
D. José Carlos Vega Rodríguez
Vicepresidente
D. José Manuel Madriñán Castro
Secretario
D. Manuel Antelo Vilariño
Tesorero
D. Manuel Capón Rodríguez
Interventor
D. Juan Álvarez Losada
Vogais
D. Luis Seoane Labandeira
D. Paulino González Fernández

Equipo editorial

Director
Francesc X. Grau
Coordina
Carmen Candal
Fotografía
Frisona Española
Afriga

Publicidade

fefriga@fefriga.com
t. 981 062 476

Distribución

Impacta

D.L. PO 187-1999



Resumo actividade 2013

Medias de produción de Galicia 2013 4

Avaliación xenética xuño 2014

50 Melloras vacas de Galicia por ICO 5

Mellores explotacións de Galicia por ICO 6

Mellores becerras de Galicia por GICO 7

Vacas Estrela e Medalla de Ouro (Galicia) 8

Touros do Programa entre os 100 mellores do Catálogo 9

Mellores Touros Xenómicos de Galicia 9

Distincións Honoríficas 10

Reportaxe

García Constelation Roca, unha vaca de récord 15

Artigo técnico

Selección xenómica na granxa 18

Concursos e poxas

XX Concurso Frisón Feiradeza 2014 22

A páxina do clube 24

Rexistro 26

Axenda 26

Medias de producción de Galicia 2013

Vacas 1ª lactación*

	Nº Lact.	Lactación Natural			Normalizada a 305 días			DESVIACIÓN 2012
		Kg/L	%G	%P	Kg/L	%G	%P	
A CORUÑA	17.741	10.365	3,75	3,29	8.688	3,68	3,23	-74
LUGO	23.683	10.165	3,78	3,26	8.491	3,72	3,20	-1
OURENSE	425	9.214	3,50	3,21	7.567	3,42	3,14	+37
PONTEVEDRA	4.895	9.529	3,77	3,31	7.934	3,69	3,23	-28
MEDIA GALICIA	46.744	10.166	3,77	3,28	8.499	3,70	3,22	-25

2ª lactación e outras*

	Nº Lact.	Lactación Natural			Normalizada a 305 días			DESVIACIÓN 2012
		Kg/L	%G	%P	Kg/L	%G	%P	
A CORUÑA	34.867	11.683	3,82	3,27	10.169	3,78	3,21	+19
LUGO	46.128	11.371	3,83	3,24	9.836	3,79	3,19	+84
OURENSE	822	10.121	3,52	3,21	8.655	3,46	3,15	+123
PONTEVEDRA	10.577	10.761	3,79	3,27	9.222	3,73	3,20	+50
MEDIA GALICIA	92.394	11.407	3,82	3,26	9.881	3,78	3,20	+69

Totais*

	Nº Lact.	Lactación Natural			Normalizada a 305 días			DESVIACIÓN 2012
		Kg/L	%G	%P	Kg/L	%G	%P	
A CORUÑA	52.608	11.238	3,80	3,28	9.669	3,75	3,22	-13
LUGO	69.811	10.962	3,82	3,25	9.380	3,77	3,19	+51
OURENSE	1.247	9.812	3,52	3,21	8.284	3,45	3,15	+91
PONTEVEDRA	15.472	10.371	3,78	3,28	8.815	3,72	3,21	+17
MEDIA GALICIA	139.138	10.990	3,80	3,26	9.417	3,75	3,20	+34

* datos facilitados pola Dirección Xeral de Producción Agropecuaria

BARREIRA

Tratamiento antideslizante de patios

Un paso seguro!!

626 25 84 44 (Iván)

608 080 528 (Manolo)

Rayado de pisos



50 Melloras vacas de Galicia por ICO (Xuño 2014)

NOME	ICO	IKL	% G.	IKG	% P.	IKP	ICAP	MA	IPP	ICU	IGT	RCS	LONX.	GANDERÍA - LOCALIDADE (PROV.)
SAN-RIAN NOYA GERARD ET	3977	1946	-0,19	49	0,03	65	1,93	2,55	2,27	2,15	2,97	98	109	CASA CANEDA - BOQUEIXON (C)
XERCAS CAV AROSAI GERARD ET	3850	1817	-0,25	38	0,02	60	0,93	1,56	1,59	2,32	2,23	97	117	CAVADAS SAT XUGA 941 - XERMADE (LU)
SAN-RIAN NORA GERARD ET	3764	1562	-0,02	54	0,08	58	1,31	2,07	1,75	2,34	2,62	95	115	SAN RIAN S. COOP. GALEGA - BRION (C)
BAIXO BOLTON AINOA	3758	1684	0,01	62	0,02	56	-0,14	1,80	1,45	2,19	1,83	111	114	CASA DE BAIXO - SARRIA (LU)
FOROS GERARD MINGA	3744	2005	-0,32	37	0,00	64	0,98	0,56	0,42	2,17	1,90	98	110	SAT OS FOROS Nº1231 - A PASTORIZA (LU)
MENOR BRONCO CHATA	3690	1985	-0,20	50	-0,11	51	0,78	1,08	0,83	2,60	2,31	98	110	SAT CASA MENOR Nº1017 - BOIMORTO (C)
VILAF. 559 NOEMI GERARD	3548	1543	-0,16	39	0,04	53	0,63	1,71	1,58	2,37	2,28	91	108	GANAD. VILAFERREIROS SC - MAZARICOS (C)
FONDAL KEOPS SHOTTLE	3539	1862	-0,22	43	-0,13	45	1,02	1,38	1,22	2,20	2,17	107	112	SAT 913 XUGA O FONDAL ABOI - FRADES (C)
BOS STOL JOC SHONA ET TL TV TD TR	3536	1601	-0,12	45	0,06	57	2,06	0,98	0,80	1,97	2,28	107	112	S.A.T.A CAMPA - CURTIS (C)
BAIXO SHOTTLE PAULA I ET	3514	1453	0,10	63	-0,01	45	0,26	1,81	1,41	2,04	1,72	114	115	CASA DE BAIXO - SARRIA (LU)
MASEDA GERARD 307	3501	1813	-0,21	42	-0,05	52	1,45	1,16	1,05	1,83	1,80	98	108	LOPEZ TELLADO GANAD.MASEDA,SC - POL (LU)
NODI BOLTON KELI	3460	1679	-0,01	59	-0,04	49	-0,08	1,11	0,95	1,74	1,27	111	112	SC GANDEIRIA NODI - BARREIROS (LU)
XERCAS ARA GERARD ET	3439	1558	-0,24	31	0,02	52	0,96	0,66	0,58	2,10	1,79	103	112	CASA PERNAS - XERMADE (LU)
QUEIROGA GERARD 2742	3435	1521	-0,24	29	0,02	51	1,46	1,04	0,83	2,30	2,33	102	111	CASA QUEIROGA - O PARAMO (LU)
SESTO BOLTON CAROLE	3434	1743	0,03	66	-0,05	50	0,64	1,22	1,07	1,73	1,88	101	106	AGRIC.Y GANAD. SESTO SAT 5583 - LALIN (PO)
CARPINTEIRO CHABELY XACOBEO	3431	1432	-0,11	40	-0,03	42	0,40	2,18	2,28	2,21	2,22	96	112	GANDEIRIA CARPINTEIRO,S.C. - CURTIS (C)
BOS SAN-RIAN JERSEY XACOBEO ET	3424	1260	-0,27	18	0,02	42	0,82	2,75	2,47	2,79	2,80	88	112	SAN RIAN S. COOP. GALEGA - BRION (C)
CABO BOLTON FEDRA	3422	1694	-0,12	48	-0,05	49	0,77	1,27	1,12	1,78	1,69	107	111	CASA DO CABO - PORTOMARIN (LU)
SANCHEZ ROUMARE 555	3421	1071	0,26	65	0,16	50	1,01	1,29	1,24	2,38	2,22	109	113	S.A.T. GANADERIA SANCHEZ - MESIA (C)
SAN RIAN NOELA BAXTER ET	3414	1430	0,03	55	0,00	45	1,11	3,04	2,79	1,50	2,41	108	109	SAN RIAN S. COOP. GALEGA - BRION (C)
BOS GERARD SELENIA ET TL TV TD	3411	1206	0,14	58	0,11	50	1,16	1,18	0,92	2,41	2,37	104	109	SAT S.VICENTE DE NIVEIRO - VAL DO DUBRA (C)
ALEMPARTE GERARD 94	3410	1254	-0,13	32	0,14	54	0,59	1,47	1,25	2,24	2,05	95	109	PERNAS - FRADES (C)
NIXELA GERARD 9343	3404	1828	-0,19	45	0,04	62	1,19	1,08	0,83	0,96	1,67	95	103	NIXELA - POL (LU)
TOXO XACOBEO 9092	3385	1608	-0,14	43	-0,04	47	1,22	2,09	1,80	1,72	2,33	96	108	CASA TOXO S.C. - ARZUA (C)
CARLOS GERARD JENNY	3378	1136	-0,02	39	0,12	48	0,97	1,13	1,06	2,48	2,19	103	113	CARLOS IGLESIAS CARREIRA - TRABADA (LU)
BLANCOV. 5385 SHOTTLE	3370	1314	-0,16	31	0,06	48	1,27	1,42	1,20	2,12	1,87	112	110	BLANCO DE VILLALBA SC - VAL DO DUBRA (C)
DEBAIXO GERARD KALIM	3367	1536	-0,18	36	0,10	59	0,70	1,43	1,35	1,29	1,72	94	104	CASA DE BAIXO - RODEIRO (PO)
MOURE.S.C GERARD IMELDA	3362	1384	-0,14	35	0,10	54	0,90	1,53	1,51	1,61	2,06	98	108	SC GANADERIA MOURE - CHANTADA (LU)
ARAGUXO DJIBY DELIA	3361	1737	-0,24	37	-0,10	44	1,04	1,25	1,09	1,96	2,05	106	109	CASA ARAGUXO - BARALLA (LU)
BOS SHOTTLE DINORA ET TL TV TD TR	3355	1376	0,01	51	-0,02	42	1,13	1,58	1,61	2,11	2,17	106	112	SAT S.VICENTE DE NIVEIRO - VAL DO DUBRA (C)
BELLA GERARD 6085	3350	1869	-0,20	46	-0,04	55	0,50	0,18	-0,06	1,35	1,52	102	107	GANADERIA BELLA SC - GUNTIN (LU)
CANDIDO TORREL AROMA	3347	1471	-0,24	28	0,00	47	0,68	1,11	1,42	1,85	1,44	109	110	CANDIDO - BARREIROS (LU)
SANCHEZ BONITA GERARD	3346	1489	-0,31	21	0,03	51	1,15	0,80	0,70	2,16	2,14	100	111	GANADERIA SANCHEZ - SANTIAGO DE COMP. (C)
SANCHEZ LUZ GERARD	3343	1379	-0,16	33	0,07	51	1,01	1,02	0,82	2,13	2,09	98	110	GANADERIA SANCHEZ - SANTIAGO DE COMP. (C)
LAMELAS BOLTON 280 LASI	3342	1698	-0,09	51	-0,07	47	0,07	0,10	0,32	1,93	1,08	106	110	S.A.T. LAMELAS Nº 982 XUGA - POL (LU)
ABUANDI TOMIÑO 8682	3342	1724	-0,25	35	-0,10	44	0,28	1,19	0,87	2,04	1,52	105	111	SAT ABUIDE E ANDION 1289 XUGA - POL (LU)
VALDOTOXA XACOBEO 956	3340	1399	-0,17	33	0,05	50	-0,32	1,19	1,03	2,00	1,16	95	110	VAL DO TOXA - SILLEDA (PO)
FONDAL ESCRIBANA BOLTON	3338	1800	-0,18	45	-0,10	46	0,55	1,64	1,47	1,61	1,75	95	106	S.A.T. 913 XUGA O FONDAL ABOI - FRADES (C)
SAT EDUARDO GERARD LUPE	3332	1439	-0,06	46	0,10	56	1,57	0,60	0,77	1,55	1,71	93	107	S.A.T. CASA EDUARDO - CASTRO DE REI (LU)
SANCHEZ BUCKEY 628	3331	1244	0,10	55	0,03	43	0,74	1,24	1,09	2,33	1,96	107	112	S.A.T. GANADERIA SANCHEZ - MESIA (C)
SAN-RIAN NELIDA M-O-M	3323	1383	-0,06	44	0,07	51	0,52	1,71	1,61	1,43	1,76	106	108	SAN RIAN S. COOP. GALEGA - BRION (C)
ALGRABUSAN BOLTON 315-1550	3320	1416	0,03	54	-0,01	44	0,19	0,79	0,69	2,37	1,78	104	110	SAT ALGRABUSAN - GUNTIN (LU)
NUVEIRA CUXA BOLTON	3317	1657	-0,14	45	-0,04	48	0,74	0,38	0,35	1,95	1,65	107	109	NUVEIRA - MAZARICOS (C)
CASAS GERARD 172 MANCHITAS	3315	1528	-0,13	41	-0,01	48	0,86	0,75	0,63	1,86	1,74	104	111	CASAS - CARBALLO (C)
FRAGUEIRO GERARD CEBRA	3310	1496	-0,29	23	0,06	54	1,05	1,01	0,97	2,00	1,99	86	104	SAT FRAGUEIRO - LUGO (LU)
SUAVILA MUÑECA GERARD	3308	1644	-0,17	41	0,10	63	0,99	0,86	0,73	0,80	1,45	98	104	GANADERIA SUAVILA - VIMIANZO (C)
CARBALLA ANDREA	3306	1729	-0,13	48	-0,02	53	-0,02	1,18	0,94	1,06	1,01	105	107	GANDEIRIA A CARBALLA S.C. - MESIA (C)
O LAMEIRO BOLTON 4475	3303	1547	-0,16	39	-0,04	45	0,12	0,87	0,71	2,24	1,60	105	111	O LAMEIRO SOC.COOP.GALEGA - FRADES (C)
VILASUSO BILMA GERARD 7218	3300	1343	-0,01	47	0,07	50	1,63	0,40	0,20	2,01	2,03	106	113	VILASUSO SOC.COOP.GALEGA - A CAPELA (C)
BOS COCHERO SANCHEZ MARIELA ET	3300	1916	-0,44	21	-0,22	37	1,53	1,35	1,43	1,95	1,96	101	111	CASA COCHERO - GUTRIZ (LU)

Mellores explotacións de Galicia por ICO (Xuño 2014)

De xeito informativo para os socios e como promoción das propias ganderías, Branco e Negro publica tras cada avaliación xenética, a relación das Mellores Explotacións de Galicia por Índices Xenéticos, incluídas entre as 200 nacionais e, só se publican as explotacións que reúnen os requisitos fixados por Conafe.

Explot. de 17 a 75 reproductoras Explot. de 76 a 200 reproductoras Explot. de + de 200 reproductoras

GANDERÍA - LOCALIDADE (PROV)	ICO	IKL	IKG	IKP	IPP	ICU	IGT	RCS
SAT CASA MENOR Nº 1017 XUGA - BOIMORTO (C)	2434	773	21	24	0,63	1,22	1,17	100
FINCA MOURISCADÉ - LALIN (PO)	2329	690	22	19	0,72	1,27	1,30	100
S.A.T. 828 ILMA-XUGA - BOIMORTO (C)	2322	657	17	20	0,77	1,27	1,11	100
GANADERIA VILAFERREIROS SC - MAZARICOS (C)	2288	597	18	15	0,83	1,47	1,37	102
SC QUINTIAN - O PARAMO (LU)	2275	620	16	17	0,83	1,28	1,32	100
JESUS RGUEZ. CABANAS - PORTOMARIN (LU)	2274	604	14	19	0,63	1,21	1,23	101
PUMAR DE BUXAN - VAL DO DUBRA (C)	2264	602	17	15	0,75	1,38	1,32	103
CASA CANEDA - BOQUEIXON (C)	2247	518	20	14	1,00	1,39	1,51	102
LOPEZ TELLADO G.MASEDA,S.C. - POL (LU)	2195	606	13	16	0,90	1,08	1,18	100
S.A.T. XUGA 747 FONTELAS - ARZUA (C)	2194	561	15	14	0,76	1,24	1,28	102
CASA DE BAIXO - SARRIA (LU)	2185	268	18	10	1,12	1,56	1,55	107
LANDEIRA SOC.COOP.GALEGA - NEGREIRA (C)	2183	444	16	12	0,82	1,42	1,30	104
CASA GRANDE DE RODIS - CERCEDA (C)	2183	539	12	19	0,88	0,86	0,95	102
VILAR DE SUSAO - SARRIA (LU)	2181	619	13	16	0,62	1,14	1,16	100
CASA DO CABO - PORTOMARIN (LU)	2174	629	18	18	0,52	0,90	1,00	101
GANADERIA RUZO S.C. - VAL DO DUBRA (C)	2169	561	15	17	0,71	1,00	0,97	99
ROSENDE DE SAMEDE - TORDOIA (C)	2168	432	13	13	1,03	1,25	1,34	101
BLANCO DE VILLALBA SC - VAL DO DUBRA (C)	2164	502	16	14	0,41	1,26	1,13	105
FINCA VIQUEIRA - TRAZO (C)	2156	770	12	17	0,12	1,03	0,92	101
CASA COCHERO - GUITIRIZ (LU)	2155	544	14	15	0,71	1,11	1,16	100
CASA QUEIROGA - O PARAMO (LU)	2150	603	12	15	0,83	1,00	1,24	98
XENDRE S.C. - OROSO (C)	2147	533	12	14	0,70	1,23	1,05	101
CAVADAS SAT XUGA 941 - XERMADE (LU)	2147	477	12	14	0,70	1,25	1,31	102
VILASUSO SOC.COOP.GALEGA - A CAPELA (C)	2145	469	16	15	0,51	1,21	1,12	102
TUBIO - LOUSAME (C)	2138	649	13	14	0,62	0,98	0,98	100
GANADERIA O ZAPATEIRO - ARZUA (C)	2131	645	16	15	0,55	0,83	0,79	103
GRANXA VILA - LUGO (LU)	2130	494	8	12	0,81	1,22	1,46	102
GANDERIA MOSQUEIRA - ORDES (C)	2128	537	16	19	0,57	0,72	0,77	101
GRANJA REIJA - CASTROVERDE (LU)	2125	332	15	12	0,70	1,36	1,38	104
PARADA - ARZUA (C)	2124	602	15	19	0,64	0,64	0,55	100
S.A.T. CASA EDUARDO - CASTRO DE REI (LU)	2123	578	17	21	0,57	0,60	0,78	100
SAN RIAN S. COOP. GALEGA - BRION (C)	2121	400	17	12	0,85	1,26	1,33	102
RANCHO - VIMIANZO (C)	2119	745	16	22	0,49	0,34	0,52	98
FREIRE PEREZ S.C. - ROIS (C)	2119	570	13	14	0,62	1,04	1,13	100
SC RUBIÑOS - POL (LU)	2116	482	8	13	0,76	1,20	1,17	99
XULIAN SC - MUXIA (C)	2115	741	12	11	0,64	0,89	1,13	103
SC RIVELA - SARRIA (LU)	2115	640	19	17	0,60	0,62	0,75	104
CASA PEDRO - PARADELA (LU)	2114	525	13	16	0,55	0,87	0,90	100
CASA BLANCO - LUGO (LU)	2111	655	12	22	0,53	0,62	0,70	94
CARRIS - TRABADA (LU)	2106	436	16	14	0,55	1,15	1,25	102
NOVO CASTRO, C.B. - COSPEITO (LU)	2101	538	12	16	0,66	0,94	1,02	101
LOIS - POL (LU)	2099	539	12	12	0,67	0,92	1,03	103
GANAD.FERNANDEZ SANCHEZ S.C. - CURTIS (C)	2094	545	16	15	0,64	0,87	1,04	102
DEVESA LANGUEIRON, S.L. - PONTECESO (C)	2090	450	10	13	0,65	1,14	1,05	103
CASA DE QUEIZAN - CASTROVERDE (LU)	2089	566	15	17	0,66	0,60	0,73	100
CELTIGOS COOPERATIVA - SANTA COMBA (C)	2087	466	13	12	0,65	1,05	0,99	103
SC CASTRO - SARRIA (LU)	2087	520	10	15	0,45	1,00	1,01	100
CASAGRANDE - LUGO (LU)	2079	405	15	17	0,40	0,98	0,74	102
ALVAREZ - BALEIRA (LU)	2078	500	12	15	0,76	0,75	0,70	103
FRAGA - LALIN (PO)	2077	367	7	8	0,83	1,56	1,62	103

20 Melloras becerras de Galicia por GICO maiores de 18 meses (Xuño 2014)

NOME	GICO	IKL	% G.	IKG	% P.	IKG	GICAP	MA	GIPP	GICU	GIGT	GANDERÍA - LOCALIDADE (PROV.)
XERCAS CAV AROSAI GERARD ET	3809	1874	-0,28	37	-0,01	59	1,24	0,67	0,78	2,39	2,15	CAVADAS SAT XUGA 941 - XERMADE (LU)
SAN-RIAN NORA GERARD ET	3429	1422	0,04	55	0,02	47	1,63	1,04	0,79	2,40	2,48	SAN RIAN S. COOP. GALEGA - BRION (C)
XERCAS CAV AROUSIDA GERARD ET	3413	1463	-0,13	39	0,07	54	1,25	0,16	0,24	2,08	1,80	CAVADAS SAT XUGA 941 - XERMADE (LU)
TABOADA SUPER GALIZA	3409	1226	-0,19	25	0,11	50	0,44	0,90	0,72	2,01	1,13	OS TABOADA - PORTOMARIN (LU)
BLANCOV. 5385 SHOTTLE	3393	1255	-0,17	28	0,07	47	1,28	1,39	1,17	2,05	1,84	BLANCO DE VILLALBA SC - VAL DO DUBRA (C)
ABONXO GERARD TREVITA ET	3379	1450	-0,22	29	0,01	47	0,81	1,06	0,58	2,27	1,86	ABONXO - LALIN (PO)
CANDENDO GERARD NOEMI ET	3375	1377	-0,16	33	0,01	45	1,33	0,85	0,55	2,49	2,21	GANADERIA CANDENDO S.C. - TORDOIA (C)
BLANCO V. 7802 BEACON	3374	1376	-0,01	49	-0,01	43	0,93	1,66	1,33	1,63	2,04	BLANCO DE VILLALBA SC - VAL DO DUBRA (C)
BAIXO GERARD PAULY I	3359	1371	-0,09	40	0,07	51	0,84	0,45	0,23	2,06	1,70	CASA DE BAIXO - SARRIA (LU)
TEIXEIRO EPIC GLIPIC	3318	904	-0,15	18	-0,03	26	1,85	1,60	1,63	3,45	3,20	S.A.T. TEIXEIRO - A PASTORIZA (LU)
BOS GERARD SELENIA ET	3311	1062	0,12	50	0,13	47	1,00	0,66	0,58	2,48	2,33	SAT S.VICENTE DE NIVEIRO - VAL DO DUBRA (C)
CASAGABINO GERARD SELENA	3297	1353	-0,07	42	0,11	55	1,84	-0,05	0,05	2,02	1,89	CASA GABINO - FRIOL (LU)
XERCAS ARA GERARD ET	3296	1545	-0,22	32	0,01	50	0,87	0,33	0,21	2,04	1,61	CASA PERNAS - XERMADE (LU)
SAN-RIAN JERICHO HILL ET	3294	1533	-0,21	33	-0,12	36	-0,43	1,80	1,49	2,08	1,66	SAN RIAN S. COOP. GALEGA - BRION (C)
SAN-RIAN NORIT METEOR	3275	1448	0,00	52	-0,09	37	0,09	1,48	1,34	1,90	1,96	SAN RIAN S. COOP. GALEGA - BRION (C)
COCHERO HILL HILTIA	3265	937	0,01	35	-0,08	22	0,25	2,28	1,95	3,36	2,84	CASA COCHERO - GUITIRIZ (LU)
BOS GRILLE EPIC NITA 304 ET	3251	1554	-0,14	41	-0,07	42	0,91	0,72	0,59	1,90	1,82	GRILLE S.COOP.GALEGA - MAZARICOS (C)
RITA 9729	3233	1277	-0,06	40	0,06	47	0,67	1,62	1,66	1,27	1,69	SAT REGUEIRO BRANCO - ORDES (C)
BOS GERARD FURIA ET	3192	1332	-0,06	42	0,03	46	0,95	-0,14	-0,44	2,24	1,61	S.A.T. A FARRAPA - NEGREIRA (C)
LSCG 823 SUDAN ET	3182	1177	0,19	62	0,01	38	0,49	1,03	0,86	2,03	1,77	LANDEIRA SOC.COOP.GALEGA - NEGREIRA (C)

20 Melloras becerras de Galicia por GICO menores de 18 meses (Xuño 2014)

NOME	GICO	IKL	% G.	IKG	% P.	IKG	GICAP	MA	GIPP	GICU	GIGT	GANDERÍA - LOCALIDADE (PROV.)
TEIXEIRO GALAXY MIA ET	3826	1449	0,14	67	0,09	56	0,31	1,16	1,07	2,61	1,69	S.A.T. TEIXEIRO - A PASTORIZA (LU)
COCHERO MASCALESE CARLOTA ET	3812	1504	-0,15	38	-0,01	47	1,99	1,75	1,68	2,95	3,07	CASA COCHERO - GUITIRIZ (LU)
CANEDA YONA MASCALESE	3689	1736	-0,17	44	0,01	56	2,08	0,98	0,86	2,45	2,41	CASA CANEDA - BOQUEIXON (C)
CANEDA TANA STOP	3682	1500	0,10	65	0,01	49	1,60	2,04	1,88	2,39	2,73	CASA CANEDA - BOQUEIXON (C)
PACA MAYFIELD AURORA 860 ET	3667	1593	-0,16	40	-0,06	44	1,43	0,80	0,64	3,00	2,54	PACA, S.C. - BARALLA (LU)
BLANCO V. 4341 GILLESPIY	3605	1792	-0,16	47	-0,06	51	0,81	1,44	1,24	1,88	2,09	BLANCO DE VILLALBA SC - VAL DO DUBRA (C)
XERCAS CAV ELVIRITA EPIC ET	3558	1548	-0,13	42	-0,03	46	2,10	1,72	1,76	1,73	2,07	CAVADAS SAT XUGA 941 - XERMADE (LU)
COCHERO MASCALESE BELINDA ET	3539	1433	-0,14	37	-0,05	40	1,41	1,95	1,67	2,70	2,53	CASA COCHERO - GUITIRIZ (LU)
FIGUEIRA EPIC SISI ET	3529	1618	-0,14	43	-0,01	50	1,44	1,12	1,13	1,69	1,95	SC FIGUEIRA - TABOADA (LU)
A CAMPAZA GILLESPIY 1546 ET	3527	1786	-0,31	31	-0,10	46	1,15	1,84	1,69	1,77	2,35	A CAMPAZA XANA STAR - CHANTADA (LU)
NODI XF MERIDIAN RENEE ET	3506	1420	-0,21	29	0,04	49	1,10	0,60	0,41	2,51	1,86	SC GANDEIRIA NODI - BARREIROS (LU)
ESTUDIANTES LET IT SNOW 5363ET	3486	1092	0,05	44	0,12	47	-0,63	1,71	1,61	2,28	1,93	ESTUDIANTES - CARBALLEDO (LU)
CARBALLEIRAS SUPERSIRE ADDI ET	3482	1742	0,01	64	-0,03	52	1,57	1,04	0,93	1,52	1,68	SAT CARBALLEIRAS - LALIN (PO)
CARBALLEIRAS MASCALE MIRTA ET	3457	1913	-0,23	44	-0,01	60	1,45	0,83	0,74	0,97	1,47	SAT CARBALLEIRAS - LALIN (PO)
OUTEIRO SNOWMAN BAMBI	3455	1431	-0,06	45	-0,03	42	1,36	1,60	1,64	2,21	2,37	SC OUTEIRO - CHANTADA (LU)
CUNDINS JUDIT MERIDIAN	3448	1485	-0,22	30	-0,07	40	1,38	1,02	0,89	2,91	2,72	CUNORDAM S.C. - ZAS (C)
G-CORREA CURTIS NELLY	3440	1183	0,16	59	0,14	52	1,87	0,51	0,46	2,96	2,80	GANADERIA CORREA S.C. - MUXIA (C)
MASEDA BOOKEM 355 ET	3420	1159	-0,09	33	0,11	48	0,70	1,48	1,32	2,21	1,91	LOPEZ TELLADO GAN.MASEDA,SC - POL (LU)
XERCASPORTA MOGUL BEATRIZ ET	3413	975	0,05	40	-0,03	28	0,75	0,82	0,57	3,72	2,79	PORTALOUSA - XERMADE (LU)
5063 FARRAPA MERIDIAN ET	3407	1358	-0,08	41	-0,04	39	0,75	0,47	0,21	3,05	2,31	S.A.T. A FARRAPA - NEGREIRA (C)

Vacas Estrela e Medalla de Ouro (Galicia)

Avaliación Xuño 2014

NOME	Nº ★	TÍTULO	XENEALOXÍA	ÚLTIMO PROPIETARIO
BOS CONVINCER DORA ET	8	VMO	CONVINCER x EMORY	PORTALOUA
BOS CHAMPION TARA ET	8	VMO	CHAMPION x SKYCHIEF	S.A.T. SAN VICENTE DE NIVEIRO
BOS LEE MERLA ET	7	VMO	LEE x LINDY	PORTALOUA
BOS INQUIRER MALPICA	7	VMO	INQUIRER x LEE	UTE DE BOS
BOS ALLEN CUXA ET	7	VMO	ALLEN x MERRILL	S.A.T. SAN VICENTE DE NIVEIRO
CATALINA CUBELA RUDOL	5	VMO	RUDOL ET x INSPIRATION	CUBELA XUGA S.A.T.
BOS MATTIE SALVORA ET	5	VMO	MATTIE x AEROSTAR	UTE DE BOS
BOS RUDOLPH VALOIRA ET	5	VMO	RUDOLPH x ELTON	CAVADAS S.A.T. XUGA 941
BOS STORMATIC NARIGA	5	VMO	STORMATIC x CONVINCER	UTE DE BOS
CASEIRODERNES SHOTTLE HOPE	5	VMO	SHOTTLE x LHEROS	CASEIRO DE ERNES S.A.T.
MORAO PERLA CADAVO	4	VMO	CADAVO x SILVERMAN	MORAO
PADRON 61 MARQUIS	4	VMO	MARQUIS x RAIDER	GANDEIRA L.CORNES, S.C.
HELLA 132	4	VMO	LENTINI x PRIMESTAR	CASA NOVA S.A.T. 1021 XUGA
TERRINE REBECA	4	VMO	MEETING x ISTRE	S.A.T. RIAL 1171 XUGA
NODI FANI RUDOLPH	4	VMO	RUDOLPH x JUROR	NODI, S.C.
NOVO STORM LINDA	4	VMO	STORM x MASON	NOVO
OUTEIRO PROGRESS BETH ET	4	VMO	PROGRESS x AEROSTAR	OUTEIRO, S.C.
PANDIO SAN THRONE	4	VMO	THRONE x LEE	S.A.T. SAN VICENTE DE NIVEIRO
BOS BEST LITTEL ET	4	VMO	BEST x STORM	UTE DE BOS
BENIGNO BOTAFOGO 5669	4	VMO	BOTAFOGO x LANDOI	S.A.T. LADEIRA
BOS MANTOÑO ALLEN GYPSY ET	4	VMO	ALLEN x IGNITER	MANTOÑO HOLSTEIN
FUENTES LENS CADAVO FEDERICA	3	VMO	CADAVO x ANLLONS	FUENTES LENS
CES GUIPUZCUA LOURO	3	VMO	LOURO x SKYCHIEF	CESARES HOLSTEIN, S.C.
MORAO LUCERA SEPTEMBER	3	VMO	SEPTEMBER x LEREZ	MORAO
CESARES LUCHI II LOURO	3	VMO	LOURO x SULTAN	CESARES HOLSTEIN, S.C.
CHUSCO STORM LINDA	3	VMO	STORM x BOSS	CHUSCO, S.C.
POLO LEE XIANA 6670	3	VMO	LEE x STORM	CASA DE POLO, S.C.
TATO MIRANDA FORD	3	VMO	FORD x CAVADAS	TATO
POZO LYSER 7353	3	VMO	LYSER x RAIDER	CASA POZO, S.C.
CERRACIN 258 PANTOJA GAMARUS	3	VMO	GAMARUS x BAXOI	CERRACIN
CASEIRO DE ERNES GIBSON XANA	3	VMO	GIBSON x DANTE	CASEIRO DE ERNES S.A.T.
UKRAINE 5260	3	VMO	MANSART x JOJOBA	LA NAVE, S.C.
ALGRABUSAN SKYWALKER 663 7463	3	VMO	SKYWALKER x STORNO	S.A.T. ALGRABUSAN
8760	3	VMO	MOJO x LARGO	S.A.T. OS FOROS
ALGRABUSAN SOSA 855 6420	3	VMO	SOSA x LHEROS	S.A.T. ALGRABUSAN
BENITO LEREZ MUÑECA	3	VMO	LEREZ x HARRISON	SILVA
PERITO LHEROS BAMBI	3	VMO	LHEROS x INTEGRITY	PERITO
XESTEIRA CANELA INCOME	2	VE	INCOME x SEVEN	S.A.T. FINCA A XESTEIRA
BELLO 24	2	VE	SKYWALKER x STORM	BELLO
MENOR BRASILIA	2	VE	TANAM x DERRY	S.A.T. CASA MENOR 1017 XUGA
LENCE WADE KORAN 3917	2	VE	WADE x LINDY	LA NAVE, S.C.
CLEMENTINA ARTIST	2	VE	ARTIST x MARLO	CASA TOMAS
GERMAN AGOSTO XANDRE PALMA	2	VE	XANDRE x AEROSTAR	S.A.T. AGOSTO DARRIBA
OUTEIRO LHEROS BAMBI	2	VE	LHEROS x PROGRESS	OUTEIRO, S.C.
CABO LEE DUQUESA	2	VE	LEE x MTOTO	CASA DO CABO
CARBALLO BADIOLA 144	2	VE	CARBALLO x BELLWOOD	S.A.T. CASA CARBALLO 1023 XUGA
O PORTO ZEUS PANCHA 1434	2	VE	ZEUS	PORTO
BOS COOPER MAESA ET	2	VEE	COPPER x MASON	PORTALOUA
3481 FARRAPA LEREZ	1	VE	LEREZ	S.A.T. A FARRAPA
CHUSCO OUTSIDE AREA	1	VE	OUTSIDE x MOURELLE	CASIMIRO, S.C.

(VMO) Vacas Medalla de Ouro - (VE) Vacas Estrela (fillas de partos naturais) - (VEE) Vacas Estrela (fillas de Transplante de Embríons)

Touros do Programa entre os 100 mellores do Catálogo (Xuño '14)

NOME	ICO	IKL	% G.	IKG	% P.	IKP	IPP	ICU	IGT	RCS	Lonx.	Perc.	TPG
BOS SEIJO BOLTON TORREL ET	3512	1729	-0,18	43	-0,12	42	2,54	1,84	2,5	106	111	99	G
THOS PLANET LION	3356	1217	0,27	72	0,05	44	0,96	2	1,51	109	121	99	G
BOS GOLDWYN GOSPELL ET	3284	1569	-0,05	51	-0,03	47	0,65	1,65	2,58	107	107	99	G
EX-BALMORAL BIKILA ET TY	3245	1819	0,11	78	0,01	59	-0,92	0,78	0,91	98	109	99	G
NODI XACOBEO XUBILEO	3170	1515	-0,15	39	-0,09	39	1,1	1,72	1,61	102	110	99	G
BOS PLANET PLANETE ET	3160	1453	-0,12	40	0,03	49	0,59	1,1	0,92	102	115	99	G
VENTURO XACOBEO DIXIE	3151	1085	-0,05	34	0,09	44	1,56	2,08	2,19	89	109	99	G
BOS BAIXO AIRRAID XUDAN ET	3135	1436	-0,11	40	-0,03	43	0,87	1,73	1,9	97	105	99	G
BOS PRONTO PROTUS ET	3134	1304	-0,09	38	-0,03	38	1,87	1,33	1,54	95	115	99	G
MARIO XACOBEO ET	2945	1051	-0,24	14	-0,03	30	1,75	2,17	2,45	92	110	98	G
BOS ROUMARE CRISANTO ET	2907	971	0,16	51	0,25	56	0,37	0,53	0,98	105	107	98	G
BOS LOU CALINO ET	2907	1520	-0,26	27	-0,13	35	1,63	1,36	1,98	104	94	98	G
ALTOMIÑO COLINS ET	2893	1358	-0,24	24	-0,05	38	1,62	0,96	1,44	99	102	98	G
BOS SHOTTLE AMBAR ET	2883	653	0,4	62	0,02	23	0,94	2,02	1,67	123	124	98	G
BOS JELDER HORACIO ET	2877	1253	-0,26	18	0,04	44	0,87	1,13	1,23	98	102	98	G
BOS BOLTON BIDUIDO ET	2854	1383	-0,24	25	-0,16	27	0,92	1,47	1,42	112	112	98	G
BOS O-BEE MANFRED ORDES ET	2825	1107	0,08	48	0,06	41	0,29	0,69	-0,01	106	111	98	G
BOS BOLTON CORTOBE ET	2766	1027	-0,07	30	-0,08	25	0,94	1,83	1,55	104	113	97	G
SAN CRISTOBAL LASSON	2763	1762	-0,23	39	-0,19	35	0,51	0,95	2,2	89	99	97	G
HS XACOBEO BUTLER	2763	705	-0,02	24	0,04	26	1,39	2,16	1,68	93	114	97	G
BOS BOLIVER MEIGO ET	2746	1240	-0,33	11	-0,04	35	1,33	0,44	0,81	109	110	97	G
BOS BAXTER BALDO ET	2743	1455	-0,24	27	-0,07	39	0,29	0,63	1,57	103	106	97	G
LADEIRA BILLION LADEIRO II ET	2733	766	-0,32	-4	0,01	25	1,62	1,88	1,65	110	116	97	G
BOS LOU ZAFIRO ET	2731	1353	-0,2	28	-0,17	25	0,46	2,03	2,01	110	96	97	G
MANTOÑO DUNO	2724	1889	-0,48	16	-0,28	29	0,45	0,62	1,02	91	114	97	G
FEAN WALDSTER ET	2717	1003	-0,09	27	0,02	34	1,09	0,4	-0,1	118	115	97	G
BOS BAXTER CADI ET	2717	1052	-0,02	36	-0,03	30	0,4	0,99	1,25	112	119	97	G
BOS O-BEE MANFRED ONCE ET	2702	1231	0,46	92	0,11	50	-0,25	-0,5	0,24	105	103	97	G
BOS LOU CARULI ET	2696	1117	-0,25	15	-0,04	32	1,26	1,21	2,37	109	102	97	G
BOS LOU NAGOL ET	2696	1048	-0,23	15	-0,1	23	1,1	1,97	1,87	111	104	97	G
BOS SHOTTLE BETANZOS ET	2695	802	-0,13	16	-0,15	11	0,13	3,34	2,72	116	116	96	G
BOS PRONTO PARUS ET	2689	866	-0,17	14	0,03	31	1,66	1,33	1,85	93	108	96	G
BLANCOH. AGRIS	2687	1084	-0,2	19	-0,08	26	1,23	1,51	1,52	102	107	96	G
BOS GOLDWYN GOLIAT ET	2675	448	0,26	41	0,21	34	0,13	1,88	1,05	108	111	96	G
SAN CRISTOBAL MONTORO BOLTON	2672	508	0,13	31	-0,03	13	1,71	2,78	2	106	113	96	G
RIDGEFIELD DELETE ET	2669	712	-0,14	12	-0,18	5	1,21	3,38	3,21	108	115	96	G
OAKROYAL CROSBY	2665	744	-0,06	21	0	24	1,27	1,71	1,91	103	116	96	G
BOS MASCOL BERILO ET	2661	1262	-0,3	15	-0,01	39	0,7	0,72	0,88	91	104	96	G
BOS JET STREAM ESPASANTE ET	2656	1445	-0,2	31	-0,1	35	-0,01	1,2	1,76	70	101	96	G

10 Mellores Touros Xenómicos de Galicia (Xuño '14)

NOME	ICO	IKL	% G.	IKG	% P.	IKP	IPP	ICU	IGT	RCS	Lonx.	Perc.	TPG
HISTORIC	3877	1870	-0,18	48	-0,04	55	0,44	2,94	2,41	107	124	99	G
SNOMIS SNOWSEN ET	3810	1901	-0,03	65	0,01	62	1,41	1,54	2,12	108	112	99	G
INVICTUS ET	3801	1926	-0,29	38	-0,19	40	1,81	2,56	2,86	121	123	99	G
ROMARIZ	3747	1435	-0,05	46	0,09	55	2,23	1,86	1,43	113	122	99	G
VENDAIRY STOP	3718	1817	-0,06	59	-0,09	48	1,68	2,24	2,51	112	114	99	G
CARTIER ET	3697	1708	-0,24	36	-0,01	53	1,11	2,72	2,99	96	113	99	G
HEIDENSKIPSTER SALNES	3693	1861	-0,11	55	0	59	1,65	1,22	1,62	113	112	99	G
TEXEL BEAUTY CAPRICO	3680	1742	-0,15	47	-0,02	53	1,2	2,31	2,48	114	113	99	G
CASA DE LOLA XF SNOW BARMAN ET	3675	1440	0,17	70	0,07	53	1,63	2,24	2,45	104	114	99	G
MOGENO ET	3675	1339	-0,17	31	0,02	45	1,9	3,01	2,39	105	124	99	G

Distincións Honoríficas de Galicia Febriga '13

Con estas Distincións, a **Federación Frisona Galega**, desexa promocionar e rendir homenaxe ós criadores que co seu esforzo, dedicación e profesionalidade, máis se distinguiron durante o ano 2013

Mellores produtoras: primeirizas⁽¹⁾

Concedese este recoñecemento ás 20 mellores femias que, tendo parido antes dos 30 meses de idade e rematada a súa primeira lactación (normalizada a 305 días) no ano 2013, máis Kg. de Leite produciran.



Nome	Gandería (Provincia)	NºOrd ⁽²⁾	Leite	%G.	%P.	Kg.MU
PERULEIRO CRISTKA	PERULEIRO (C)	2X	16.982	2,32	2,77	865
PERULEIRO CHISPI QUINTIAN	PERULEIRO (C)	2X	16.756	3,92	3,44	1.233
CASANA FONTANS 6994	GANADERIA CASANA,S.C. (LU)	2X	16.298	2,11	3,21	867
CARRIZALA 0603	S.A.T. FINCA A CORTIÑA (C)	3X	16.039	3,31	2,83	985
REIGADA ASHLAR 1049	CASA REIGADA (LU)	4X	15.954	2,88	2,86	916
PERULEIRO FURIA DRAC	PERULEIRO (C)	2X	15.856	2,32	3,19	874
REIGADA CALINO 8667	CASA REIGADA (LU)	4X	15.794	3,48	3,35	1.078
REIGADA TOJO 8999	CASA REIGADA (LU)	4X	15.576	2,82	2,99	906
JOSMAR ROKY KARSTA 4507	JOSMAR GANADERIA (LU)	2X	15.471	3,01	2,70	883
BARBEIRO XACOBEO PERICA	GANADERIA CASA BARBEIRO S.C. (LU)	2X	15.358	3,63	3,09	1.032
A ESTIVADA XACOBEO AUDANA	A ESTIVADA SOC.COOP.GALEGA (C)	R	15.316	3,15	3,02	945
A ESTIVADA SHOTTLE ARDENNA	A ESTIVADA SOC.COOP.GALEGA (C)	R	15.303	3,11	3,03	939
CABUXA AIRRAID	CASA DE LOLA (C)	2X	15.209	2,93	2,99	899
A GRANDELA ELEGANT 7637	CASA DA GRANDELA S.C. (LU)	2X	15.121	4,42	2,88	1.105
CENTEAS 4248 BUCKEYE	FINCA CENTEAS (C)	2X	15.089	2,06	2,89	747
REIGADA ASHLAR 3889	CASA REIGADA (LU)	4X	15.064	2,24	2,88	771
RIZOSL BLITZ 7861	GANADERIA RIZO S.L. (PO)	2X	15.058	2,80	2,81	844
CTGD CARB 3948 CELTA	CARBALLEIRAS (LU)	3X	14.984	3,12	3,00	917
REIGADA MILLION 8216	CASA REIGADA (LU)	4X	14.882	3,34	3,21	974
FOLIE 2300	S.A.T. FINCA A CORTIÑA (C)	3X	14.852	3,56	3,14	995

Mellores produtoras: vacas⁽¹⁾

Concedese este recoñecemento ás 20 mellores vacas de 2 ou máis partos que, na lactación (normalizada a 305 días) rematada no 2013, máis Kg. de Leite produciron.

Nome	Gandería (Provincia)	NºOrd ⁽²⁾	Leite	%G.	%P.	Kg.MU
BARBEIRO JOCKO BESN KALA	GANADERIA CASA BARBEIRO S.C. (LU)	2X	21.660	4,19	3,08	1.574
ESTEBANO DRAMATIC BETY	ESTEBANO SC (LU)	2X	20.754	3,82	2,95	1.404
BOS JELDER RAVENA ET	GANDERIA SINESIO S.C. (C)	2X	20.671	2,78	2,87	1.167
REIGADA BLITZ 1243	CASA REIGADA (LU)	4X	20.619	3,31	2,71	1.241
GARCIA BLITZ ROSANNE	SAT HERBON NUÑEZ (LU)	2X	20.291	3,55	3,06	1.341
PROIDA YENCA ZARZO	PROIDA S.A.T. Nº 989 XUGA (LU)	3X	20.206	3,56	2,77	1.278
SAT VARELA TORO VIII 536	S.A.T. VARELA Nº 992 XUGA (LU)	3X	19.603	3,53	2,88	1.257
PEDRON PONTE CHAMPION CHIRLA	SAT PEDRON A PONTE (LU)	2X	19.557	3,46	2,85	1.234
KLEINE REIXA SOLE BARNES	VARELA (LU)	3X	19.532	2,77	2,92	1.113
GARCIA CONSTELATION ROCA 3514	SAT HERBON NUÑEZ (LU)	2X	19.515	3,90	2,90	1.327
PADRON 157 MTOTO	GANDEIRIA L. CORNES S.C. (C)	R	19.513	2,42	2,86	1.031
FOROS MABEL LANDOI	SAT OS FOROS Nº1231 XUGA (LU)	3X	19.424	3,03	2,80	1.132
MASEDA SEPTEMBER 232	LOPEZ TELLADO GANAD.MASEDA,S.C. (LU)	3X	19.402	3,56	3,10	1.293
HANNA CHENOA	GANADERIA CAL DO VILAR (C)	2X	19.348	4,31	3,42	1.496
ESTEBANO BURT SULTANA ET	ESTEBANO SC (LU)	2X	19.338	3,37	3,16	1.262
MASEDA BLITZ 228	LOPEZ TELLADO GANAD.MASEDA,S.C. (LU)	3X	19.259	3,65	2,80	1.243
PEDRON PONTE STORMATIC ROXA	SAT PEDRON A PONTE (LU)	2X	19.207	3,04	3,29	1.216
NODI BOLTON KELI	SC GANDEIRIA NODI (LU)	2X	19.123	3,78	3,20	1.334
CARBALLO NEVADA BLITZ 583	S.A.T. CASA CARBALLO 1023 XUGA (LU)	3X	19.086	3,39	2,74	1.170
8925	GANADERIA MARTINEZ S.C. (C)	2X	19.077	3,03	2,81	1.114

⁽¹⁾ Datos facilitados pola Dirección Xeral de Producción Agropecuaria // ⁽²⁾ 2X= 2 ordeños; 3X= 3 ordeños; 4X= 4 ordeños; R= robót

Mellores producións vitalíceas⁽¹⁾

Dada a importancia que ten para os criadores, a lonxevidade das súas reprodutoras, concédese Título de Recoñecemento a todas aquelas femias que, tendo rematado unha lactación no 2013, acadaran ó longo da súa vida, unha produción de Leite igual ou superior ós 100.000 Kg. Tendo en conta o número de vacas que acadaron dita cantidade (214) só se publican as que a súa produción supera os 106.000Kg./L.. Ver relación completa en www.fefriga.com

Nome	Gandería (Provincia)	Nº Lact.	Leite	%G.	%P.
GARCIA CONSTELATION ROCA 3514	SAT HERBON NUÑEZ (LU)	9 l.	193.935	4,15	2,92
OUTEIRO RUBENS DORNA	SC OUTEIRO (LU)	9 l.	164.159	3,63	3,12
LOUREIROS LUNA AMBITION	RIAL DE LOUREIROS (C)	14 l.	146.170	3,81	3,23
REIGADA MTOTO 2121	CASA REIGADA (LU)	10 l.	140.472	3,51	3,14
COREN SABOREAR 2	COOP. COM. DE FONCUBERTA (OU)	10 l.	140.326	3,00	3,19
ESTEBANO BEGOÑA DEO	ESTEBANO SC (LU)	8 l.	131.670	4,63	3,33
SABU HILARY MARTY	PROIDA S.A.T. Nº 989 XUGA (LU)	6 l.	131.406	3,93	3,18
OVIDIO HEIDI BOOKIE	GRANXA TATO BRAVO,S.C. (C)	13 l.	131.340	4,11	3,30
SAN MIGUEL DONATA MASON	O CASAL VILAR SAT 921 XUGA (C)	11 l.	130.919	3,98	3,00
BOS MARTY COVA	CASEIRO DE ERNES HOLSTEINS (LU)	9 l.	129.688	4,22	3,33
IV 99 AFRICAL 43	VIGO S.C. (C)	10 l.	127.429	3,76	3,13
REY 342 SOLARI IGNITER	SAT REY DE MIÑOTELO (LU)	8 l.	127.005	4,20	2,92
JASMIN	CASQUIVE (PO)	11 l.	126.475	3,82	3,02
GACHEIRO RUDOLPH POLA	RODOLFO SALVATIERRA RICO (LU)	10 l.	126.376	2,85	3,35
CABANA 76	BLANCO (PO)	7 l.	126.227	4,07	3,41
TATO FONTANS TANA 7477	TATO (LU)	9 l.	126.227	3,18	2,99
JIAN 37	GANADERIA SANTA LUCIA S.C. (C)	10 l.	124.794	3,82	3,13
BENITO LAST CALL CAROLINA	LIXEIRO S.A.T. (LU)	13 l.	124.741	3,44	3,05
NORIÑA	CAINZADAS S.C. (C)	10 l.	124.588	3,33	2,99
XUANA ZEBO PINTA 5329	XUANA (LU)	12 l.	124.277	4,68	3,22
FLORA CHESTER BALBINA	LIXEIRO S.A.T. (LU)	12 l.	124.265	3,11	2,97
REIGADA RUDOLPH 9224	CASA REIGADA (LU)	9 l.	123.820	3,27	3,25
BARBEIRO SULTAN TANA	GANADERIA CASA BARBEIRO S.C. (LU)	9 l.	122.574	4,02	3,22
1434	S.A.T. SAN VICENTE DE NIVEIRO (C)	7 l.	121.971	3,41	2,98
CHOUSA AEROLINE ALI	S.L. GANADERIA A CHOUSA (LU)	8 l.	121.711	3,93	3,08
SALCEDO MTOTO CANOSA	S.A.T. SALCEDO 529 XUGA (LU)	7 l.	121.436	3,74	2,92
VILA JUROR MORA 6876	GRANXA VILA (LU)	10 l.	121.037	3,75	3,22
RENA 8740 MATTIE	SAT FONTECOBA XUGA (C)	6 l.	120.951	4,38	2,90
FOUFEIRO RIBON PINTA	GANADERIA FOUFEIRO,C.B. (LU)	12 l.	120.621	3,76	2,91
CID ENTER MARTINA	SC GANDEIRIA CID (LU)	8 l.	120.314	3,83	3,39
MENORA PATRON 164	MENORA SAT N 1208 XUGA (LU)	8 l.	120.046	4,20	3,28
63	PEREZ S.C. (LU)	9 l.	119.853	3,70	3,05
PROIDA SALTONA SPECTACULAIRE	PROIDA S.A.T. Nº 989 XUGA (LU)	8 l.	119.382	3,99	3,08
COMERCIANTE SPENCER BUENAVENTU	CASA COMERCIANTE (LU)	15 l.	119.364	3,71	3,11
MARMITA AEROSTAR FONTANS ASSIA	A ESTIVADA SOC.COOP.GALEGA (C)	6 l.	118.038	3,32	3,22
ALBORES 211 RUDOLPH	S.A.T. VILA ALBORES 1044 (C)	8 l.	117.976	4,21	2,96
HELLA 132	CASA NOVA (C)	8 l.	117.281	3,10	2,84
DOVALO MARTY MARTA	JOSE ANTONIO DOBALO LOPEZ (PO)	8 l.	117.271	3,24	3,11
MANTOÑO LAURIE OUTSIDE	MANTOÑO HOLSTEIN (LU)	9 l.	116.986	4,56	3,14
CARABINA	CORTIÑA (C)	8 l.	116.775	3,60	3,19
LULU	NOVAS-VARELA S.C. (C)	11 l.	116.691	3,59	3,03
CHITA SENSATION CASA	CASAS DE BARBADELO (LU)	12 l.	116.372	3,24	3,03
RIBA LEE 019	SAT BERLAI (LU)	9 l.	116.318	3,59	3,11
MIRTE 35	S.A.T. AS REGAS N.924 XUGA (C)	6 l.	115.317	3,80	3,56
MANEIRO 25 SULTAN	MANEIRO (C)	6 l.	114.790	4,38	3,53

Nome	Ganderia (Provincia)	Nº Lact.	Leite	%G.	%P.
GRANDA MUSA 3945	CASA GRANDA (LU)	9 l.	114.555	3,34	3,14
BENITO BELMONDO 17	LIXEIRO S.A.T. (LU)	9 l.	114.292	4,00	3,42
OS LOUREIROS ROSA LYSTER	GANADERIA OS LOUREIROS S.C. (C)	8 l.	114.273	3,65	3,04
RODOLFA	BELLO (C)	8 l.	114.266	3,70	3,53
OUTEIRO STORM ROSA ROJA ET	SC OUTEIRO (LU)	8 l.	114.050	3,69	3,17
OUTEIRO APPROVAL BERETA ET	SC OUTEIRO (LU)	7 l.	113.906	3,57	3,06
SAT VARELA RUDOLPH 293	S.A.T. VARELA Nº 992 XUGA (LU)	6 l.	113.621	3,54	3,05
VEIGUEIRO SPIRANDO AIRE	VEIGUEIRO SOC.COOP.GALEGA (LU)	7 l.	113.289	3,47	3,42
CHELIS 1620 OURO	SAT PRADO PICADO (C)	10 l.	113.205	2,77	2,98
PRADEIRA FENDETESTAS 177	GANDEIRIA A PRADEIRA SC (C)	9 l.	113.064	3,18	2,87
4381 CAMBEIRO GRELO	SAT PESADOIRA (C)	9 l.	112.628	4,17	2,97
LIBIA DO QUINTO	GANADERIA CASA QUINTO SC (C)	8 l.	112.478	3,10	3,18
LISTE 225	GANDERIA LISTE, S.C. (C)	10 l.	112.007	4,32	3,03
OS LOUREIROS RONALDA OUTSIDE	GANADERIA OS LOUREIROS S.C. (C)	7 l.	111.929	3,62	3,09
ROSALIA BLITZ	TUBIO (C)	7 l.	111.796	4,26	2,85
VILLAMEITIDE BRIGIDA MTOTO	VILLAMEITIDE S.L. (LU)	8 l.	111.150	4,45	3,17
A CHEDA BERTA STORM	S.A.T. FINCA A CHEDA 976 XUGA (C)	9 l.	110.924	4,29	3,01
CARBALLAL OUTSIDE	CARBALLAL (C)	8 l.	110.852	3,96	3,03
GRANDE ALEJANDRA ROYALIST WHIT	SAT GRANDE (LU)	11 l.	110.765	4,80	3,27
ROSALIA JAMES	SC GANDEIRIA CID (LU)	8 l.	110.648	3,83	3,23
VEIGA 44	CASA TABERNEIRO (LU)	9 l.	110.640	4,90	3,04
ROSALES 140 WENDY RUDOLPH	GANDEIRIA FONDON (LU)	9 l.	110.623	3,86	3,11
OUTEIRO RUBENS NATALIA	SC OUTEIRO (LU)	8 l.	110.480	3,58	3,31
CADENAS 28	CADENAS (LU)	8 l.	110.277	3,71	3,11
MORAO REINA MASON	MORAO (C)	10 l.	110.112	4,14	3,28
MIKA STORMATIC LASTRA	GANADERIA FORCAO (LU)	5 l.	110.075	4,66	2,97
ALFREDO LEE SANDRA	ALFREDO (PO)	8 l.	109.984	5,01	3,40
0535	VALCARCE (LU)	10 l.	109.762	3,50	3,15
MARAÑON 8592 ASNEIRO	MARAÑON S.C. (C)	9 l.	109.700	4,77	3,07
A DEVESA MOLINA	DEVESA LANGUEIRON, S.L. (C)	9 l.	109.513	3,88	3,43
O.C. CUBEIRO 7132	SC GANDERIA OS CABALLEROS (LU)	8 l.	109.473	3,52	2,80
EL PALOMAR HERIMOSA VILELO	S.A.T. O PALOMAR (LU)	6 l.	109.461	3,41	3,00
SAT XUSTAS CHAMPION 290	S.A.T. XUSTAS Nº 1006 XUGA (LU)	5 l.	109.370	2,86	2,93
A PEDRA BUSTER 134	A PEDRA SAT Nº 1188 XUGA (C)	8 l.	109.259	4,81	3,37
PIANA 25749	GANADERIA RANCAÑO S.C. (C)	6 l.	109.208	3,84	3,05
CARBALLO MTOTO 250	S.A.T. CASA CARBALLO 1023 XUGA (LU)	8 l.	109.040	3,94	3,07
MENORA LEE 169	MENORA SAT N 1208 XUGA (LU)	9 l.	108.556	4,65	3,17
1525	S.A.T. SAN VICENTE DE NIVEIRO (C)	7 l.	108.398	3,61	3,17
PONT LYSTER PRUDENCIA	CASA REIGADA (LU)	7 l.	108.369	3,16	3,13
FELI PROGRESS BELINDA	SAT PEDRON A PONTE (LU)	7 l.	108.086	3,73	2,98
TEMPETE 480	DEVESA LANGUEIRON, S.L. (C)	8 l.	108.057	3,95	3,13
BARREDA 94 EMERSON	BARREDA SC (C)	6 l.	107.939	3,41	3,19
VEIGUELA JAMES TESSA	SC GANDEIRIA VEIGUELA (LU)	7 l.	107.748	4,23	3,00
MULATA	CASA DE Balsa (LU)	10 l.	107.569	3,48	3,21
BALLENA	CASA DO ZAPATEIRO (LU)	7 l.	107.282	3,74	3,05
RITA	CASA TEIXEIRO (LU)	7 l.	107.177	3,83	3,08
BEATRIX 6028	SAT GANADERIA VILA DE SANTAIA (C)	6 l.	107.167	3,83	3,53
7321	CANCELO (C)	8 l.	107.091	3,19	2,81
EL PALOMAR LOUCIA LEONARDO	S.A.T. O PALOMAR (LU)	9 l.	106.437	3,52	3,28
CONDE LEGEND JARA	PORTELO-BARBAS SC (LU)	10 l.	106.317	3,79	3,09
CALLAS	DEVESA LANGUEIRON, S.L. (C)	10 l.	106.165	3,82	3,30
CADENAS 58	CADENAS (LU)	8 l.	106.151	3,73	3,15
CERES ENEHOULD NAR-XOSE	NAR-XOSE SOCIEDADE COOP. GALEGA (LU)	7 l.	106.126	4,55	3,25
S. EULALIA CARLOTA MIÑOTELO	SANTA EULALIA (C)	9 l.	106.030	3,08	2,79
PASTORA 3223	SAT REDONDA (LU)	10 l.	106.021	3,85	2,91

Mellores explotacións por produción⁽¹⁾

Concédesse Diploma de Honra ás 20 explotacións que, con un mínimo de 17 lactacións (normalizadas a 305 días) rematadas en 2013, obtiveran as mellores medias de produción (Kg. de Leite) de Galicia.

Gandería	Localidade (Provincia)	NºOrd ⁽²⁾	Leite	%G.	%P.	Kg.MU
SAT FINCA A CORTIÑA	CORISTANCO (C)	3X	13.963	3,57	3,16	940
SAT OS FOROS	A PASTORIZA (LU)	3X	13.876	3,80	3,12	960
Mª DOLORES CASTRO SOLIS	ZAS (C)	2X	13.784	2,72	3,16	811
LOPEZ TELLADO,G.MASEDA SC	POL (LU)	3X	13.695	3,67	3,14	932
MANUEL VARELA TORRES	CASTROVERDE (LU)	3X	13.562	3,83	3,06	933
GANDEIRIA NODI S.C.	BARREIROS (LU)	2X	13.543	3,38	3,25	897
SAT PROIDA 989 XUGA	A PASTORIZA (LU)	3X	13.506	3,74	3,07	919
OUTEIRO S.C.	CHANTADA (LU)	2X	13.502	3,74	3,16	931
REIGADA S.L.	CASTRO DE REI (LU)	4X	13.464	3,16	3,18	853
SAT CASA CARBALLO 1023 X.	POL (LU)	3X	13.393	3,63	3,11	904
SAT PEDRON A PONTE	CASTRO DE REI (LU)	2X	13.357	3,48	3,26	899
SAT VARELA 992 XUGA	CASTRO DE REI (LU)	3X	13.326	4,36	3,16	1.003
SAT AS REGAS 924 XUGA	BOQUEIXON (C)	3X	13.081	3,35	3,15	850
MARIA CARMEN GARCIA CAPELO	DUMBRIA (C)	2X	13.061	3,33	3,21	855
MANUEL LOPEZ LOPEZ	O INCIO (LU)	2X	13.056	3,88	3,10	911
JOSMAR GANADERIA S.C.	BARALLA (LU)	2X	12.938	3,34	3,08	832
COOP. AGRARIA PROV. CORUÑA SCL	ARTEIXO (C)	3X	12.917	3,27	3,31	849
GANADERIA CASANA S.C.	OUTEIRO DE REI (LU)	2X	12.712	3,15	3,22	810
CONDADO S.C.	CASTRO DE REI (LU)	2X	12.651	4,48	3,16	965
SAT S. VICENTE DE NIVEIRO	VAL DO DUBRA (C)	3X	12.588	3,77	3,20	878

⁽¹⁾ Datos facilitados pola Dirección Xeral de Producción Agropecuaria

⁽²⁾ 2X= 2 ordeños; 3X= 3 ordeños; 4X= 4 ordeños; R= robot

Mellores explotacións por cualificación

Outórgase Diploma ás 20 mellores explotacións por media de cualificación morfolóxica.

Para a concesión deste recoñecemento as explotacións deben cumprir os seguintes requisitos:

- Contar con 17 ou máis reproductoras cualificadas.
- Ter cualificadas máis do 90% das femias maiores de 36 meses.
- Non superar o 5% de Reproductoras inscritas no Rexistro Auxiliar "A".

Gandería (Localidade - Prov)	Media Calif.	ICAP	IPP	ICU	IGT	ICOT	ICO
CASA DE BAIXO (Sarria - LU)	87,65	+0,64	+1,05	+1,36	+1,39	+504	+2060
MANTOÑO HOLSTEIN (Barreiros - LU)	87,36	+0,93	+0,58	+1,10	+1,30	+340	+1694
CASA CALLOBRO (Trabada - LU)	84,56	+0,28	+0,25	+0,59	+0,49	+217	+1371
RIAL DE LOUREIROS (Arzúa - C)	84,54	+0,51	+0,65	+0,76	+0,98	+284	+1812
GANADERIA PENA (Begonte - LU)	84,43	+0,84	+0,52	+0,98	+1,29	+289	+1878
CASEIRO DE ERNES, SAT (Cospoito - LU)	84,27	+0,71	+0,73	+1,40	+1,50	+407	+1948
SC OUTEIRO (Chantada - LU)	83,67	+0,74	+0,68	+1,25	+1,35	+333	+2004
SAT S.VICENTE DE NIVEIRO (Val do Dubra - C)	83,54	+0,59	+0,59	+1,02	+1,07	+323	+1908
CASA CANEDA (Boqueixón - C)	83,54	+0,62	+0,99	+1,22	+1,38	+413	+2131
MATO (Silleda - PO)	83,48	+0,57	+0,43	+0,78	+0,88	+269	+1415
PORTOBELLO (Mañón - C)	83,42	+0,27	+0,16	+0,55	+0,31	+192	+1388
FINCA MOURISCADE (Lalín - PO)	83,28	+0,52	+0,72	+1,24	+1,27	+373	+2266
FRAGA (Lalín - PO)	83,23	+0,61	+0,81	+1,41	+1,47	+457	+2020
CESARES HOLSTEIN (Lousame - C)	83,10	+0,49	+0,60	+1,09	+1,24	+338	+1810
SAT TEIXEIRO (A Pastoriza - LU)	83,05	+0,74	+0,64	+1,07	+1,18	+347	+1942
JOSE LUIS MEIJOME FDEZ (Lalín - PO)	83,02	+0,82	+0,92	+1,36	+1,44	+421	+1947
SAN RIAN S.COOP.GALEGA (Brión - C)	82,96	+0,46	+0,69	+1,10	+1,12	+361	+1994
LOPEZ TELLADO GAN. MASEDA, SC (Pol - LU)	82,92	+0,65	+0,94	+0,99	+1,18	+344	+2149
SC GANDEIRIA CID (Barreiros - LU)	82,80	+0,91	+0,51	+1,12	+1,17	+335	+1555
SAT REY DE MIÑOTELO (A Pastoriza - LU)	82,77	+0,61	+0,51	+1,02	+1,10	+296	+1740

Mellores explotacións por ICO

Para optar a este recoñecemento as ganderías deben cumprir os seguintes requisitos: Ter 17 ou máis reprodutoras, máis do 75% destas maiores de 36 meses valoradas xenéticamente e non superar o 5% de vacas no Rexistro Auxiliar "A". Outórgase Diploma ás 10 mellores de cada unha das seguintes categorías:

De 17 a 75 reprodutoras

Gandería (Localidade - Prov)	ICO	Kg/L.	Kg./G.	Kg./P.	ICOP	ICAP	IPP	ICU	IGT	ICOT	ICOT
FINCA MOURISCADE (Lalín - Po)	+2266	+624	+20	+18	+577	+0,52	+0,72	+1,24	+1,27	+373	+100
PUMAR DE BUXAN (Val do Dubra - C)	+2233	+619	+17	+16	+535	+0,58	+0,68	+1,30	+1,25	+370	+103
JESUS RGUEZ. CABANAS (Portomarín - LU)	+2207	+568	+15	+19	+560	+0,50	+0,57	+1,08	+1,07	+332	+103
QUINTIAN, SC (O Paramo - LU)	+2201	+635	+17	+16	+552	+0,43	+0,71	+1,17	+1,14	+372	+100
GANADERIA PAZOS (Lalín - PO)	+2153	+496	+16	+14	+456	+0,82	+0,53	+1,41	+1,37	+398	+101
CARRIS (Trabada - LU)	+2107	+451	+15	+15	+461	+0,73	+0,56	+1,09	+1,26	+339	+102
FINCA VIQUEIRA (Trazo - C)	+2093	+730	+11	+17	+582	+0,53	+0,08	+0,90	+0,82	+211	+101
ALVAREZ (Baleira - LU)	+2090	+491	+14	+15	+475	+0,06	+0,77	+0,63	+0,62	+284	+104
RIVELA, SC (Sarria - LU)	+2071	+618	+18	+17	+555	+0,14	+0,53	+0,52	+0,65	+199	+103
GRANXA VILA (Lugo - LU)	+2069	+452	+8	+11	+370	+1,00	+0,71	+1,04	+1,33	+342	+102

De máis de 75 reprodutoras

Gandería (Localidade - Prov)	ICO	Kg/L.	Kg./G.	Kg./P.	ICOP	ICAP	IPP	ICU	IGT	ICOT	ICOT
SAT CASA MENOR (Boimorto - C)	+2398	+769	+20	+23	+725	+0,44	+0,64	+1,11	+1,12	+336	+100
VILAFERREIROS, SC (Mazaricos - C)	+2254	+579	+17	+15	+506	+0,44	+0,83	+1,38	+1,33	+437	+103
SAT ILMA (Boimorto - C)	+2250	+621	+18	+20	+608	+0,23	+0,77	+1,08	+0,95	+351	+100
VILAR DE SUSAO (Sarria - LU)	+2192	+662	+15	+17	+576	+0,42	+0,56	+1,07	+1,09	+313	+101
XENDRE, SC (Oroso - C)	+2149	+546	+13	+15	+479	+0,18	+0,70	+1,15	+1,07	+364	+101
LOPEZ TELLADO, G. MASEDA, SC (Pol - LU)	+2149	+593	+15	+16	+526	+0,65	+0,94	+0,99	+1,18	+344	+99
SAT XUGA 747 FONTELAS (Arzúa - C)	+2136	+545	+17	+15	+490	+0,46	+0,70	+0,97	+1,12	+326	+101
CASA CANEDA (Boqueixón - C)	+2131	+455	+17	+13	+434	+0,62	+0,99	+1,22	+1,38	+413	+102
LANDEIRA, S.COOP.GALEGA (Negreira - C)	+2116	+435	+16	+12	+395	+0,43	+0,81	+1,18	+1,20	+413	+105
GANAD. FDEZ. SANCHEZ, SC (Curtis - C)	+2082	+557	+17	+16	+522	+0,57	+0,70	+0,71	+0,99	+263	+102

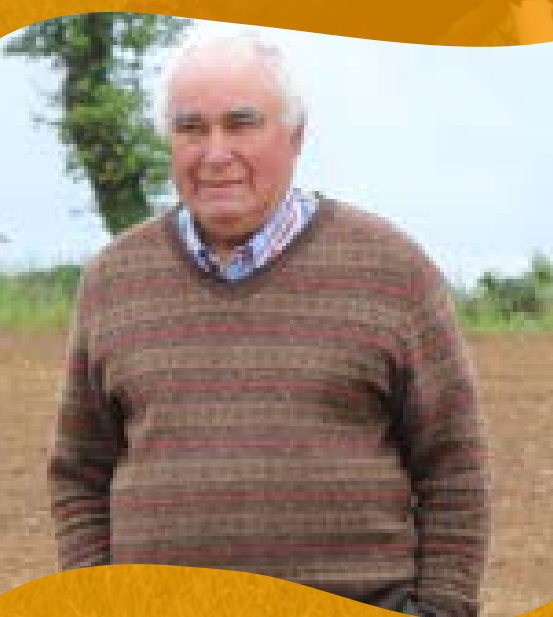

Insignia de Ouro Fefriga '14

O obxectivo perseguido por todos os criadores de Frisón Selecto, é a obtención de animais RENDIBLES, eso é, funcionais, lonxevos, ben conformados, resistentes a enfermidades, capaces de producir grandes cantidades de leite durante moitos anos e reproducirse sen problemas.

Con 14 anos de idade, 10 partos e máis de 205.000 Kg de Leite producidos ata a data, García Constellation Roca MB85 4* M.O. é un claro exemplo do que os criadores consideran unha vaca rendible e é por elo que a Xunta Directiva da Federación Frisona Galega, na súa reunión do pasado día 4 de Xuño, acordou por unanimidade, "Conceder a Insignia de Ouro Fefriga '14 a D. MANUEL HERBÓN DÍAZ de SAT HERBÓN, por ser os criadores e propietarios de GARCIA CONSTELLATION ROCA 3514 MB85 4* M.O., a primeira vaca de España que, ó longo da súa vida produtiva foi capaz de superar os 200.000 Kg. de Leite".



García Constelation Roca, unha vaca de récord

por Manuel Cruz

Este exemplar da gandería SAT Herbón Núñez, de Baralla (Lugo), é a primeira vaca da historia de España e unha das poucas do mundo en superar os 200.000 quilos de leite

A SAT Herbón Núñez está localizada no lugar de Mazaille, en Baralla, onde a meseta de Lugo comeza a plegarse e ascender ata converterse nos cumios dos Ancares. Trátase dunha explotación familiar vinculada a produción leiteira desde hai 36 anos, cando comezaron baixo o nome de Gandería García. Foi en 2006 cando o matrimonio Herbón Díaz decidiu constituírse en SAT para incorporar aos seus 3 fillos á explotación, e hoxe en día a SAT Herbón Núñez conta cun rabaño de 180 vacas en muxidura.

Pero hai una vaca que destaca entre todas as demáis. O seu nome é García Constelation Roca, e como poden ver nas fotos, está guapa coma un pincel. Nunca foi unha vaca de ir aos concursos, pero ven de recibir unha completa sesión de lavado e pelado a cargo de Iván Cid e José Manuel Sánchez, ámbolos dous preparadores do Clube de Xóvenes Gandeiros de Galicia, para que luza o mellor posible ante a reportaxe fotográfica.

De tódolos xeitos Roca non se pon nerviosa: afronta a sesión de fotos coa veteranía que lle dan os seus 14 anos de vida, unha idade á que chegan moi poucas vacas de leite. Pero o realmente extraordinario dela é que durante estes 14 anos de vida leva producidos máis de 200.000 quilos de leite, o que a convirte na primeira vaca da historia de Galicia e España en acadar esta cifra, á que só teñen chegado moi contados exemplares en todo o mundo.

Manuel Herbón Díaz, o patriarca da SAT Herbón Núñez, cóntanos as súas orixes: *“Pois Roca é filla dunha vaca que me vendeu un amigo, e esta á súa vez era filla dunha vaca que viñera do Canadá. Nós compramos á nai de Roca de primeiro parto e era tamén moi boa, naquela época xa daba 50 litros, pero tivo a mala sorte de que no Saneamento Gandeiro a marcaron por tuberculina e houbo que matala, pero quedou esta filla, que é boísima”*.

García Constelation Roca naceu un 7 de abril do ano 2000 nesta explotación cando aínda se chamaba Gandería García, de aí o seu prefixo. Constelation é o nome do seu pai, o touro Commerce Constelation TL TV, un semental galego de Xenética Fontao que tivo bastante demanda alá por finais da década dos 90. E por último Roca foi o nome propio que lle deron na casa, un nome que lle ven ao pelo, xa que demostrou ser dura coma un penedo.

Na súa primeira lactación, en 2003, acadou 11.833 quilos de leite en 305 días de lactación normalizada, pero foi na segunda cando se revelou como unha grandísima produtora, acadando 18.777 quilos de leite en 305 días de lactación normalizada, o que converteu na vaca máis produtora de Galicia daquel ano. Desde aquela sempre mantivo estas altas cifras ata a actualidade: *“Roca naceu alí polo ano 2000 e foi criada en corte trabada porque daquela aínda non cambiáramos a estabulación libre. Fixo o seu primeiro parto aos dous anos e xa fora un parto moi aceptable. A partir de aí seguiu producindo e cada ano parecía que producía máis e batía os seus propios rexistros ata chegar ao día de hoxe con este leite, que parece increíble pero é certo”*, cóntanos José Manuel Herbón Núñez, un dos socios actuais da explotación.



Roca está a facer nestes momentos a súa décima lactación e leva producidos ata o de agora 205.500 quilos de leite. Para poñer este volume de leite en perspectiva, sería o equivalente a sete tanques dun camión de leite ou nin máis nin menos que un millón de vasos de leite, e todo producido por unha soa vaca: *“sempre soubo moi ben o que tiña que facer, que era comer, traballar e dedicarse a producir leite. Moi poucas veces houbo que medicala, agás últimamente porque comeza a ter problemas de artrosis e movilidad nas patas, pero durante a súa traxectoria de vida en moi raras ocasións houbo que coller un medicamento e desbotar ningún leite. Todo o leite que produciu foi para o tanque e para o consumo”*, dí José Manuel.

Unha cantidade de leite, máis de 200.000 quilos en dez lactacións, que a convirten nun exemplar único, non só a nivel nacional, senón a nivel mundial, como destaca Françesc Grau, Director-Xerente de FEFRIGA, a Federación Frisoa Galega: *“douscentos mil quilos é unha cantidade extraordinaria e temos que dicir que a nivel de España ningunha vaca chegara a data de hoxe a esta produción. Pero mesmo a nivel mundial, e que nós teñamos coñecemento, non hai máis de 5 vacas que chegaran a esta cantidade.”*

Roca chegou a esta produción grazas á súa lonxevidade, outro mérito que perseguen desde hai tempo as asociacións de criadores de frisona: *“Se miramos a idade da vaca xa ten 14 anos. Se pensamos que a idade media de vida ronda os cinco anos, tres partos aproximadamente, o desta vaca é excepcional. Se tiveramos que resumir nunha palabra a García Constelation Roca, falaríamos de rendibilidade: unha vaca que produciu moito, durante moitos anos, sen crear problemas na explotación e que con 10 partos continúa estando nunha forma envexable. Penso que este é o mellor exemplo que podemos atopar de rendibilidade cando estamos a falar de vacas de leite”*, opina Françesc Grau.

Desde o punto de vista morfolóxico García Constelation Roca está calificada MB85, e conta con catro estrelas na súa carta. O seu ICO xenómico é de +1976 punto GICO. O único “pero” que se lle pode poñer a García Constelation Roca, segundo José Manuel Herbón, é a súa descendencia: *“non tanto por número, xa que tivo seis femias, pero non chegan ao que é ela. A súa descendencia é un pouco máis corta, tanto en produción como en morfoloxía. Aínda lle sacamos hai pouco un estudo xenómico e nos demostrou iso, a xenómica di que non é un animal que sirva para facer descendencias iguais ou mellores ca ela.”*



A SAT HERBÓN NÚÑEZ

Na actualidade a SAT Herbón Núñez conta cun total de 350 animais, dos que 180 son vacas en muxidura, 30 secas e 140 son de recría. Ampliaron as instalacións, puxeron unha nova sala de muxido, leitería, silos, uns cambios todos dos que foi testemuña a vaca Roca e que tamén lembra José Manuel: *“As obras da ubicación da actual gandería comezámolas en 1999, e fixemos unha primeira nave de estabulación libre cunha sala de muxido ao carón. Cinco ou seis anos despois fixemos outra nave que utilizamos en principio coma almacén, pero que despois preparamos para meter outras cen vacas de produción máis, e puxemos tamén unha nova sala de muxido coa súa leitería. A última ampliación é de 2011, cando fixemos unha nave máis para crír as xatas e as xovencas e puxemos uns silos de formigón.”*

Aínda que Roca é a estrela, o resto de vacas da explotación tampouco se quedan atrás. Con 161 lactacións normalizadas, a SAT Herbón Núñez acadou en 2013 unha media de produción de 12.079 quilos por vaca, a dous muxidos diarios. Nestes momentos teñen o rabaño distribuído en tres naves: na máis antiga están as vacas máis adultas; na máis ampla están as vacas máis novas e as de post-parto; e na terceira nave teñen a recría, que aleitan cunha nodriza automática ata o destete e que despois van criando por lotes de idade ata o momento do parto, que están a acadar con 24 meses de media.

Pra alimentar a este rabaño están a cultivar 50 hectáreas a millo e herba no entorno da explotación, e a maiores teñen contratadas outras 25 hectáreas cerca do concello de Lugo nas que producen millo pra eles. Nestes momentos están a empregar na alimentación das vacas en produción unha ración de 52 quilos, composta por 29 quilos de silo de millo, 9 de silo de herba, 13 de concentrado e 1 de palla, o que lles da unha inxesta de 27 quilos de materia seca, e tentan

ser moi escrupulosos coa comida do gando, como destaca José Manuel: *“tentamos facer a colleita das materias primas que cultivamos na explotación o mellor posible cando nos deixa o tempo, e cando non procuramos corrixilas para evitar que estean libres de contaminación externa por ningún lado, que non haxa fungos nos silos, e á hora de facer a ración diaria das vacas procuramos que chegue ao pesebre ben mesturada, o máis correcta posible.”*

Esta mesma filosofía de traballo é a que aplican en todas as actividades da granxa: manexo, manexo e máis manexo. *“Nós somos produtores de leite, e a nosa máquina preferida é a vaca. Para nós o manexo é primordial, ter unha rutina de muxido sempre constante todos os días do ano, coidar a alimentación, a limpeza da camas, facer unha estricta selección de touros para obter a mellor xenética e así ter as mellores vacas, para producir o mellor leite e ser competitivos neste mundo no que estamos.”*

Con este obxectivo en mente, forman parte da agrupación de gandeiros de leite “Vaca Teixeira” e a maiores teñen unha certificación externa: *“unha empresa que non ten nada que ver coa que nos leva o leite nos fai unha auditoría cada tres meses e estamos moi contentos porque nos detalla un pouco aqueles puntos nos que fallamos para que os podamos reforzar, porque unha cousa é estar traballando aquí día a día e non te das conta dos erros que cometes, e cando vén alguén de fora pois sí que o ve. Por iso temos a certificación, un pouco de piloto para axudarnos a mellorar”.*

O mellor símbolo deste traballo é García Constelation Roca, a vaca máis leiteira da historia de España, e unha das maiores produtoras de todos os tempos a nivel mundial. *“É unha insignia para nós, deixou de ser unha vaca como as outras e para nos é un animal especial. Imos seguir traballando con ela ata que ela queira, se ela quere seguir parindo e seguir producindo nós seguiremos traballando con ela ata que canse”.*

O mérito de ter criado esta vaca única foi o que levou á Xunta Directiva da Federación Frisona Galega a conceder a Insignia de Ouro FEFRIGA 2014 a Manuel Herbón Díaz, un recoñecemento que desde a SAT Herbón Núñez queren agradecer a todos os que colaboraron con eles nestes anos: *“hai que agradecer a toda a xente que pasou por esta gandería, ben traballando como persoal contratado ou persoal alleo, como veterinarios, nutrólogos, etc, o traballo ben feito e que nos axudou a que García Constelation Roca chegase a acadar a produción que hoxe ten.”* García Constelation Roca é o mellor exemplo do bo traballo desta familia de tradición gandeira que vai xa pola súa súa terceira xeración.

SELECCIÓN XENÓMICA NA GRANXA

José Antonio Jimenez
Dpto. Técnico de CONAFE

O Programa Xenómico Español.

Primeiros resultados contrastados con datos reais.

Dende Novembro de 2012, CONAFE calcula xunto ás avaliacións xenéticas basadas nos datos e o pedigrí, valoracións xenómicas estimando o efecto que as distintas rexións cromosómicas teñen nos caracteres de interese para o gandeiro.

A boa toma de datos, o uso dunha metodoloxía adecuada e o gran número de animais probados que constitúen a nosa poboación de referencia (25.874 touros incluíndo a poboación de Eurogenomics) permite obter unha fiabilidade so acadable polos mellores programas de selección a nivel mundial. Como exemplo, na gráfica 1 podemos mostrar resultados reais da nosa poboación. Comparáronse os valores xenómicos que se publicaron en Decembro 2012 fronte ós valores xenéticos publicados en Xuño 2014 para o lote de touros que non tiñan ningunha filla na primeira publicación e polo menos 70 en produción e tipo na segunda. Podemos observar como o touro con mellor valor xenómico en Decembro 2012 ten tamen o mellor valor xenético tras incluír a información da súa proba de descendencia, ademais 6 dos 10 mellores becerros xenómicos están tamén entre os 10 mellores probados. Por último podemos observar como ningún dos 10 mellores caeron máis de 150 puntos respecto á súa predición xenómica. Estes resultados evidencian que as avaliacións xenómicas publicadas por CONAFE son capaces de detectar a gran maioría dos animais que terán posteriormente boa proba de descendencia, por tanto temos a primeira demostración contrastada con datos reais da súa alta fiabilidade. Ademais e de forma contraria ao que ocorre en outros programas, nos nosos valores xenómicos non están sobreestimados, é dicir os touros xenómicos españois non sofren unha caída sistemática cando se publica a súa primeira proba con fillas.

Unha vez demostrado con estes datos reais os excelentes resultados das avaliacións xenómicas é o momento de aproveitar esta ferramenta por parte dos nosos gandeiros.

Aplicación da xenómica na granxa

O número de animais xenotipados e avaliados ata a data foi de 31.173. A poboación española está formada por 6064 machos e 1577 femias. Por primeira vez na historia da gandería podemos coñecer o potencial xenético das nosas becerras coa mesma

precisión que podemos demostrar nos machos, por tanto non é de estrañar que nos últimos seis meses se dobrase o número de becerras xenotipadas, a maioría delas en baixa densidade co novo Chip personalizado de Eurogenomics, en cuio deseño CONAFE colabora para que esté o máis adaptado posible á nosa poboación. Agora podemos coñecer o potencial xenético de calquera becerro con unha precisión superior á da vaca con máis lactacións da explotación.

Este é o momento de aproveitar ao máximo a inversión realizada, para elo o obxectivo de FEFRIGA e CONAFE é ofrecer ao gandeiro unha información cuio valor compense o custo do xenotipado.

De forma similar ao evidenciado nos machos, o xenotipado de femias e a toma de decisións en base aos resultados das avaliacións xenómicas redonda nunha mellora no progreso xenético:

Selección da reposición

Incorporar xovenas á explotación ou a selección da recría a partir das becerras nadas, pódese realizar hoxe coas maiores garantías sobre o resultado nivel xenético. Nun mercado cada vez máis competitivo e en ausencia de cotas so os animais máis eficientes poderán converter as explotacións

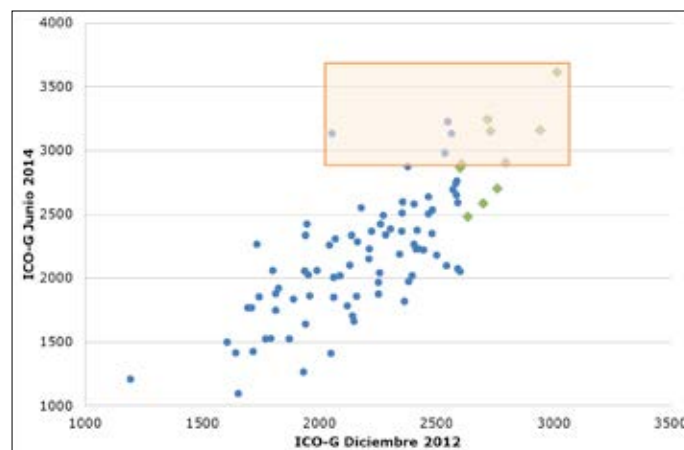

Gráfica 1. Comparativa entre os valores xenómicos preditos en decembro de 2012 para touros xóvenes sen fillas e o seu valor xenético tras a súa proba de descendencia con polo menos 70 fillas en produción e tipo en Xuño de 2014. Rombos verdes: 10 mellores becerros xenómicos. Cadro laranxa: 10 mellores touros probados.

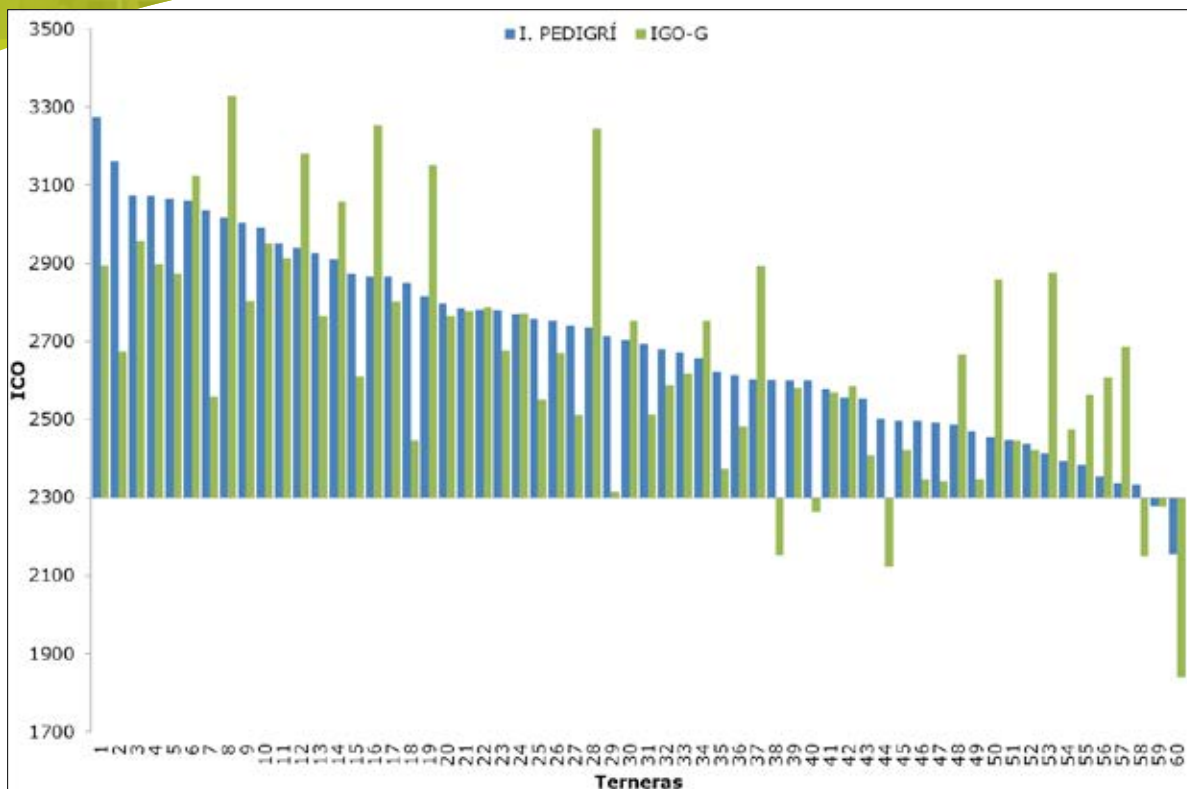

Gráfica 2. Valor xenético ICO por índice de pedigrí (azul) e tras o xenotipado (verde) de 60 becerras nadas nunha das primeiras ganderías de FEFRIGA que se uniron á iniciativa recría xenómica.

en rendibles. Por todo elo é moi recomendable coñecer o valor xenómico dos animais adquiridos e polo menos ter a certeza de que o seu nivel xenético está en liña cos animais nados na casa. Igualmente permítenos descartar animais que non van a producir o suficiente ou van ter un risco alto de provocar problemas. **Co custo que nos aforramos ó non criar unha xovenca con un potencial xenético mediocre respecto ao nivel da explotación podemos pagar o xenotipado de máis de 40 becerras.**

Na gráfica 2 móstrase a comparativa entre os índices de pedigrí e o valor xenómico de 60 becerras dunha das primeiras explotacións de FEFRIGA que se incorporaron á iniciativa Recría Xenómica (Xenotipado de todas as becerras nadas na explotación a un custo reducido). Tras o xenotipado poidéronse identificar 6 becerras extraordinarias con ICO superior ós 3100, según o ranking por índice de pedigrí estas becerras eran as colocadas en posición 6, 8, 12, 16, 19 e 28. Previamente por índice de pedigrí so dúas becerras tiñan este nivel, pero neste caso ningunha das dúas están realmente entre as mellores.

Se esta explotación decidise descartar as xovencas con nivel inferior a 2400, ben para venda, sacrificio, ou simplemente para non inseminar con Holstein as tres becerras con índice de pedigrí máis baixo, efectivamente confirman este nivel coa xenómica, pero atopamos outras becerras

como a 38, a 40 ou a 44 cuio nivel é inferior ó esperado previamente e que poderían ser descartadas.

Acoplamentos razoados en xovencas

O segundo factor clave na mellora do potencial xenético da gandería é o deseño razoado de acoplamentos dirixidos dende a primeira cubrición, pois actualmente non se ten información consistente do potencial ou dos puntos débiles da femia ata pasados un ou dous partos. Sen embargo, co xenotipado das xovencas, terase unha predición sobre as características que transmitirán a súa descendencia incluso antes de que éstas se fagan evidentes no propio individuo. **Realizar o primeiro acoplamento das xovencas con un bo criterio é un aspecto clave especialmente naquelas explotacións con problemas de reposición xa que se verán obrigados a criar toda femia que naza. Seguramente esta sexa unha das principais vantaxes da xenómica.**

Continuando co exemplo da explotación anterior na gráfica 3 móstrase o nivel respecto ó índice ICU das becerras. Na primeira cubrición non temos referencia algunha da morfoloxía da ubre, agora coa xenómica podemos detectar que caracteres será necesario intentar corregir na descendencia desta xovenca. No exemplo, xovencas que en función da información do seu pedigrí se espera que teñan boas ubres como por exemplo a 12 e a 14, tras o xenotipado

sabemos que se deberían tratar de acoplar para mellorar estes caracteres con máis énfase. Polo contrario algunha becerra como a 46, 47 ou 51 que en principio tiñan orixes non moi boas en ubres, tras xenotipalas obsérvase que o seu nivel está en torno a 2 e seguramente teñan outros puntos débiles a corregir de forma máis prioritaria.

Detección de animais extraordinarios

Por suposto, o xenotipado de femias permite detectar individuos extraordinarios que pasarían desapercibidos atendendo á súa xenealoxía ou, incluso, á gandería onde naceron. Gracias á xenómica podemos demostrar o bo traballo que os gandeiros de FEFRIGA veñen realizando durante décadas en materia de mellora xenética. A maioría dos primeiros postos nos listados de becerras xenómicas están ocupados por xovencas desta asociación e probablemente estas xovencas xenómicas Top serán algunhas das nais dos touros de mañán. Neste momento hai máis de 25 animais xenotipados con nivel superior ó mellor touro do catálogo nacional de touros probados.

Por exemplo, na gráfica 2, tomado do programa de acoplamentos CONAFEMAT¹, móstrase o percentil² no que se atopa unha das últimas becerras galegas xenotipadas. Podemos observar cómo é un animal extraordinario que se atopa entre o 1% mellor da poboación en ICO, con un exce-

lente nivel xenómico practicamente en todos os caracteres avaliados, tanto de tipo, como produción e funcionalidade. Sen dúbida é un animal elite que o gandeiro puido identificar cando apenas tiña 4 meses. A xenómica permitiunos descubrir un animal extraordinario con moita antelación. Ademais, cando dentro dunhas semanas o propietario insemine a becerra poderá ademais realizar o acoplamento coa información sobre os poucos puntos débiles desta xovenca.

Outras aplicacións

O xenotipado permítenos outras aplicacións que se irán incorporando nos próximos meses, por exemplo agora é posible arrancar avaliacións xenéticas para novos caracteres a partir de menos animais, por exemplo será posible utilizar a información que se está recollendo actualmente a través do programa ISAP en colaboración con SERAGRO, ANKA e outros podólogos independentes. O fin prioritario desta iniciativa é a mellora da saúde podal das nosas vacas gracias a análise adecuada da información por parte do gandeiro e do podólogo, aproveitamos a ocasión para recomendar o seu uso a todos os nosos gandeiros, este tipo de ferramentas son unha vía eficaz para minimizar problemas, ademais en breve poderemos comezar a seleccionar con este mesmo obxectivo. Outra vantaxe da xenómica é que podemos mellorar a forma de calcular a consanguinidade, xa que agora é posible

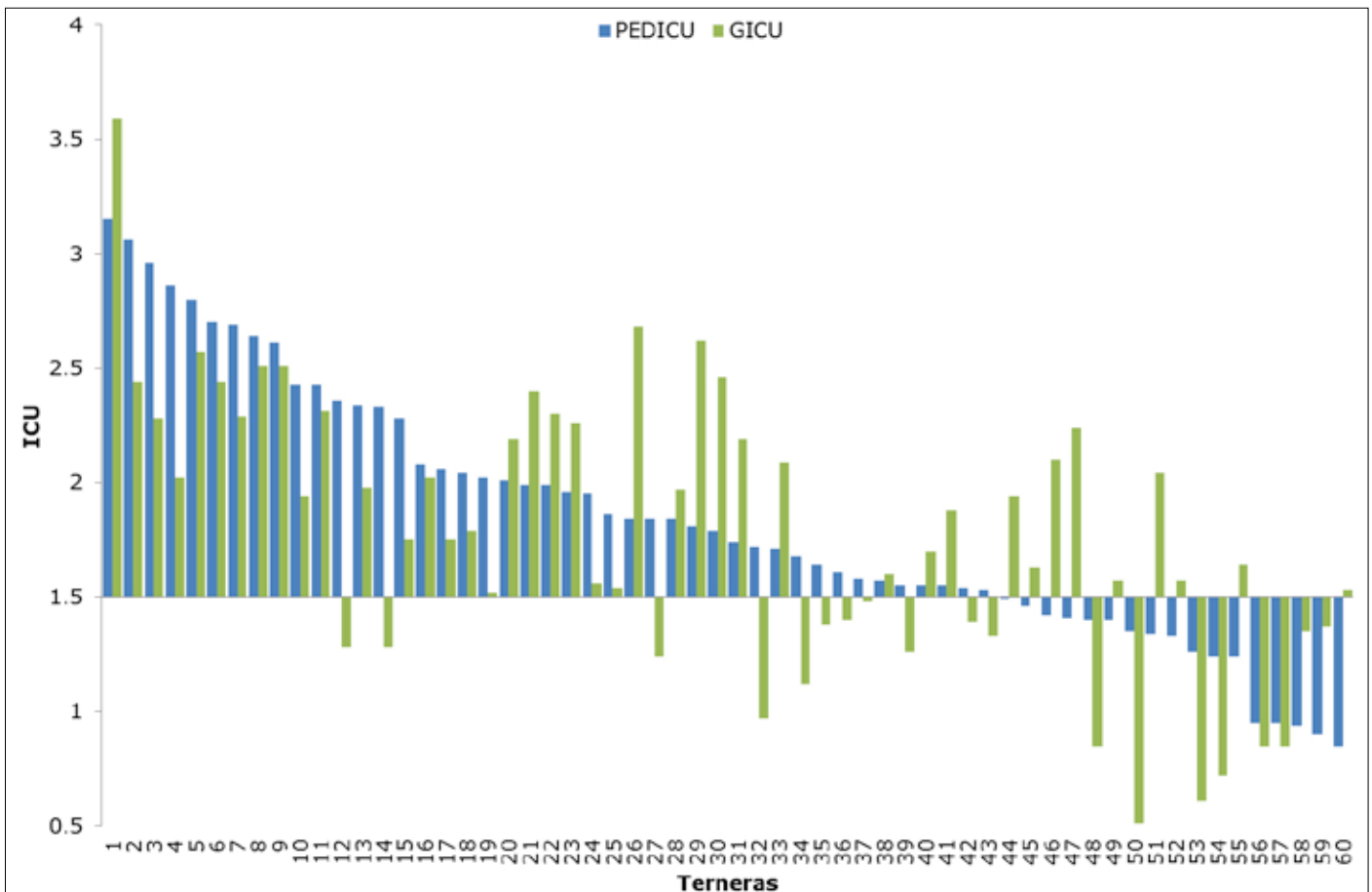

Gráfica 3. Valor xenético ICU por índice de pedigrí (azul) e tras o xenotipado (verde) de 60 becerras nadas nunha das primeiras ganderías de FEFRIGA que se uniron á iniciativa recría xenómica.



Ilustración 1. Captura de pantalla do programa ISAP onde se identifican os principais problemas podais identificados nos nosos animais para un correcto seguimento dos tratamentos aplicados.

coñecer a porcentaxe real de material xenético que comparten dous individuos en lugar de estimalo a partir da xenaloxía. Igualmente será posible incluír análise de xenes recesivos ou de importancia para a produción usando o mesmo chip de xenotipado.

Conclusiones

Unha boa toma de datos, o tamaño da poboación de referencia e o uso dunha metodoloxía adecuada permitiron a CONAFE desenrolar un programa de selección xenómica cuxa precisión so é acadable por un selecto grupo de países

a nivel mundial. Os primeiros resultados con datos reais avalan as nosas avaliacións de forma rotunda, o mellor touro probado do catálogo foi detectado pola xenómica antes de ter a súa primeira filla. Ademais, estamos en condicións de afirmar que xenotipando en España non se observan caídas sistemáticas do valor xenómico dos touros cando obteñen a súa proba de descendencia.

Xenotipando é posible mellorar as decisións de selección (compra, recría, desvieje, deseño de lotes), así como os acoplamentos mediante a detección precoz de puntos débiles e a identificación de animais extraordinarios.

Os chips de baixa densidade permiten obter información de calidade a un custo reducido, a aposta de CONAFE e as asociacións que a forman é que o gandeiro sexa o principal beneficiario desta nova ferramenta, por este motivo, os gandeiros de CONAFE poden xenotipar as súas becerras a un custo inferior ó do resto de gandeiros do consorcio EUROGENOMICS.

Por todo elo, a mellora na toma de datos nas explotacións e o xenotipado rutinario das xovencas son os dous pilares fundamentais sobre os que se asentarán as vacas do futuro. Dende CONAFE considérase que un bo uso das ferramentas xenómicas axuda a mellorar a rendibilidade das explotacións e recomenda ós gandeiros a posibilidade de unirse á iniciativa Recría Xenómica consistente no xenotipado rutinario de todas as becerras nadas na explotación.

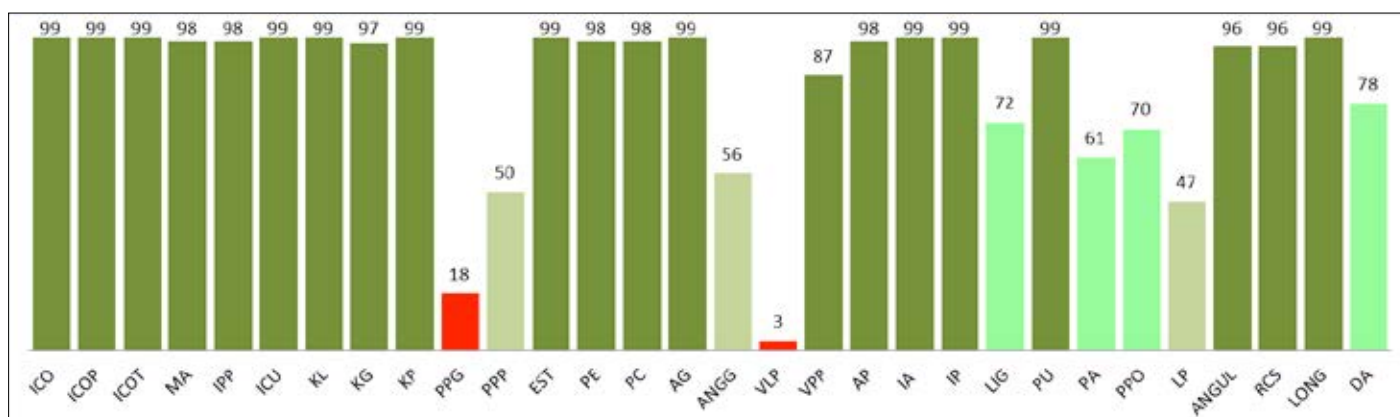

Gráfica 4 Percentís nos que se atopa a becerria xenómica para os distintos caracteres e índices calculados nas avaliacións xenéticas españolas (Fonte: CONAFEMAT).

ICO: Índice combinado, P: Producción, T: Tipo, MA: Miembros e aplomos, IPP: Índice de pes e patas, ICU: Índice composto de ubre, KL: Kilos de leite, KG: Kilos de graxa, KP: Kilos de proteína, PPG: Porcentaxe de graxa, PPP: Porcentaxe de proteína, EST: Estatura, PE: Anchura de peito, PC: Profundidade corporal, AG: Anchura de grupa, ANGG: Angulo de grupa, VLP: Vista lateral de patas, VPP: Vista posterior de patas, AP: Angulo podal, IA: Inserción anterior, IP: Inserción posterior, LIG: Ligamento, PU: Profundidade de ubre, PA: Pezóns anteriores, PPD: Pezóns posteriores, LP: Lonxitude de pezóns, ANGUL: Angulosidade, RCS: Recuento células somáticas, LONG: Lonxevidade, DA: Días Abertos, VOR: Velocidade de Muxido.

¹ CONAFEMAT

Programa de acoplamentos dispoñible para todos os socios a través de www.conafe.com, que conta con criterios de selección personalizados, liberdade para incluír calquera semental e os valores xenéticos actualizados de todas as femias da explotación incluíndo as xenómicas.

² O percentil no que se atopa un animal indica a porcentaxe de animais que están nun nivel inferior a él. Se un animal está no percentil 99 indica que o 99% dos animais son inferiores a él.

XX Concurso Frisón Feiradeza 2014

Lalín, Pontevedra, 21 e 22 de Xuño Xuíz: D. José Manuel Paz (Xuíz Nacional de CONAFE)

Animais participantes: 83 // Ganderías participantes: 17

Xatas ata 8 meses

1ª) Fraga Fever Pintada (Ganadería Fraga - Lalín)

Xatas de 8 a 10 meses

1ª) Gresande Stanleycup Salome (Gan. Gresande - Lalín)

Xata Subcampiona FEIRADEZA

Xatas de 11 a 13 meses

1ª) Blanco Mega Mery (Blanco - Lalín)

Xatas de 14 a 16 meses

1ª) Blanco Deliña ET (Blanco - Lalín)

Xata Campiona FEIRADEZA

Xovencas de 17 a 19 meses

1ª) Carballeiras Dude Concava (Carballeiras - Lalín)

Xovenca Campiona e GRAN CAMPIONA FEIRADEZA

2ª) Baroncelle Trueno R Chenoa R (Rato - Rodeiro)

Xovenca Subcampiona FEIRADEZA

Xovencas de 20 a 22 meses

1ª) Carballeiras Dude Sharon (Carballeiras - Lalín)

Xovencas de 23 a 28 meses

1ª) Blanco Emily (Blanco - Lalín)

Vacas en lactación ata 30 meses

1ª) Manteiga Xacobeo Clementina (Manteiga - Vila de Cruces)

Vaca Xoven Campiona FEIRADEZA

2ª) Kinteiro Windbrook Sita (Kinteiro - Lalín)

Vaca Xoven Subcampiona FEIRADEZA

Vacas en lactación de 31 a 36 meses

1ª) Blanco Leona (Blanco - Lalín)

Vacas en lactación de 3 anos

1ª) Anibal Emma Divina II (Carballeiras - Lalín)

Vaca Intermedia Campiona FEIRADEZA e VACA GRAN CAMPIONA FEIRADEZA

Vacas en Lactación de 4 anos

1ª) Manteiga Xacobeo Mandarina (Manteiga - Vila de Cruces)

Vaca Intermedia Subcampiona FEIRADEZA

Vacas en Lactación de 5 anos

1ª) Blanco Holstein Anita Ana ET (Blanco - Lalín)

Vaca Adulta Campiona FEIRADEZA

Vacas en Lactación de mais de 6 anos

1ª) CTS Express 48817 Levin (Blanco - Lalín)

Vaca Adulta Subcampiona FEIRADEZA

Mellor Criador Feiradeza

1º) Ganadería CARBALLEIRAS (Sello - Lalín)

2º) Ganadería MANTEIGA (Oirós - Vila de Cruces)

DATOS FACILITADOS POR AFRICOR-PONTEVEDRA

TRANSFERENCIA DE EMBRIÓN SERVIZO VETERINARIO ESPECIALIZADO



En Xénese adaptámonos ás necesidades e obxectivos do teu programa xenético

A experiencia e a calidade do noso traballo son a garantía dos mellores resultados

“Somos o teu equipo de confianza”

✓ Equipo autorizado para a comercialización de embrións a nivel nacional e internacional

✓ Embrións de alta xenética dispoñibles

Próximo catálogo online

CONSÚLTANOS SEN COMPROMISO

info@xenese-ete.com www.xenese-ete.com Tfno: 649809065 (Ismael)

30ª Asamblea General

Conferencia Europea Holstein & Holstein Roja

Organizan



España 2014

**Gijón (Asturias)
24 al 26 de
Septiembre**

Colaboran



Gijón

Turismo



MINISTERIO
DE AGRICULTURA, ALIMENTACIÓN
Y MEDIO AMBIENTE

Patrocinan





CONCURSO FEIRADEZA

Organizado polo Clube de Xóvenes Gandeiros, e xulgado por D. José Manuel Paz, Xuíz Nacional de CONAFE, o pasado 21 de Xuño tivo lugar en Lalín o Concurso de Manexadores. Coa participación de 15 xóvenes, os resultados quedaron como segue:

Sección 1ª: Xóvenes que teñan entre 21 e 30 anos, inclusive

MIGUEL RIAL MATO	SAT CASA NOVA	MESÍA - A CORUÑA
MIGUEL MADRIÑÁN ALBOR	SAT CARBALLEIRAS	LALÍN - PONTEVEDRA

Sección 2ª: Mozos entre os 16 e os 20 anos inclusive

ALEX CARRAL FERNÁNDEZ	RATO	RODEIRO - PONTEVEDRA
MARÍA MANTEIGA RODRÍGUEZ	MANTEIGA	VILA DE CRUCES - PONTEVEDRA

Sección 3ª: Mozos entre os 10 e os 15 inclusive

AVELINO SOUTO ROZADOS	MIDÓN	LALÍN - PONTEVEDRA
PABLO RIELO FERNÁNDEZ	SAT CARBALLEIRAS	LALÍN - PONTEVEDRA

Sección 4ª: Rapaces menores de 9 anos

ANDREA JIMENEZ CANDA	BLANCO	LALÍN - PONTEVEDRA
DANIEL SANTOMÉ PEREIRO	SANTOMÉ	LALÍN - PONTEVEDRA

Sección 5ª - CAMPIONATO

AVELINO SOUTO ROZADOS	CAMIÓN
MIGUEL RIAL MATO	SUBCAMPIÓN



AVELINO SOUTO ROZADOS (Campión)

Imaxes cedidas por Afriga



MIGUEL RIAL MATO (Subcampión)

a páxina do clube

Clube de
Xóvenes
Gandeiros
de Galicia

se tes o que
hai que ter...
ASOCIATE

NORABOA ROCA

García Constelation Roca, a primeira vaca de España (e unha das poucas do mundo) que superou os 200.000 Kg de Leite o longo da súa vida (10 lactacións) foi preparada por Iván Cid e José Manuel Sánchez, socios do Clube, para a reportaxe que lle fixeron a TVG e FEFRIGA.

¡¡ A nosa noraboa os seus propietarios!!



IX ESCOLA DE PREPARADORES CONAFE '14

30 Xuño - 4 Xullo

Durante os días 30 de Xuño ao 4 de Xullo celebrouse en Luces, Colunga – Asturias a 9ª edición da Escola de Preparadores, na que houbo entre outros galegos, os seguintes socios do Clube:

Nesta 9ª edición participaron os socios:

D. Abel Carballo Pena de Gandeiría Adonis – Xermade – Lugo
D. Jorge Vázquez Cuñarro de Casa Capón – Chantada – Lugo
D. José Casás Pombo de Gandeiría Casás – Carballo – A Coruña
D. Avelino Souto Rozados de Gandería Midón – Lalín – Pontevedra
Dña. María Manteiga Rodríguez de Manteiga, SC – Vila de Cruces - Pontevedra
D. Marcos Rivas López de Gandeiría Liñares – Abadín – Lugo

E acadaron os seguintes resultados:

GRUPOS

Mellor Grupo: “LA FRANCE”, formado por Avelino Souto, Alberto Cabo, Julia Serrabassa, María Manteiga, Ella van der Oord e Hugo González.

Segundo Mellor Grupo: “SAT LA ESTRELLA”, formado por Joaquín Menéndez, Marcos Rivas, Jorge Vázquez, Abel Carballo e Peio Lecue.

PREPARADORES:

Subcampión na Categoría Infantil: D. Abel Carballo

Campión na Categoría Junior: D. Avelino Souto

Campiona na Categoría Adultos: Dña. María Manteiga

MANEXADORES:

Campión: D. Avelino Souto

Subcampión: D. Marcos Rivas

Mención de Honra: D. Jorge Vázquez

Noraboa aos socios do Clube e a tódolos participantes nesta Escola polos resultados obtidos e sobre todo polo aproveitamento destas xornadas.



CURSO-ESCOLA DE XÓVENES GANDEIROS

Durante os días 28 de Xullo ao 1 de Agosto o Clube de Xóvenes Gandeiros en colaboración coa Excm. Deputación da Coruña, a Federación Frisona Galega, o Concello de Ordes e As Travesas Agropecuaria organizan, no Recinto Feiral do Mesón do Vento, a 6ª edición da Escola de Xóvenes Gandeiros, na que participarán 13 xóvenes das provincias de A Coruña, Lugo e Pontevedra.

CURSO DE ALIMENTACIÓN (en colaboración coa USC)

Próximamente, e convocado pola Universidade de Santiago de Compostela, celebrarase na Escuela Politécnica Superior-Lugo un Curso de Alimentación. Haberá un desconto para alumnos da USC, así como para os socios do Clube. En cánto se defina o programa e datas serán publicados na páxina web.

CURSO DE INSEMINACIÓN

Dende o Clube de Xóvenes Gandeiros estamos a programar un Curso de Inseminación no que, durante dúas xornadas se tratarán os seguintes temas:

- Aspectos básicos de anatomía e fisioloxía do tracto reprodutor da vaca.
- Detección do celo. Métodos auxiliares de detección do celo.
- Inseminación Artificial. Manexo de seme. Desconxelación de seme sexado ou non. Manexo do tanque do seme.
- Prácticas con úteros. Inseminación en pezas de matadoiro. Prácticas en Inseminación con vacas.
- Xestión dos medicamentos. Tratamentos hormonais.
- Principais patoloxías asociadas á reprodución.
- Prácticas de inseminación con vacas.

**Se estás interesado, contacta con nós,
serán prazas limitadas!**

CONAFEMAT

As avaliacións xenéticas son a mellor ferramenta de mellora que temos, por elo, e co obxecto de aproveitar as vantaxes que nos ofrece o programa de acoplamentos CONAFEMAT estamos intentando organizar unha Xornda Técnica (teórica e práctica) para finais de Agosto. Se estás interesado, contacta con nós (ollo, prazas limitadas).

Rexistro

Animais ET

Para o rexistro de animais procedentes de Transferencia Embrionaria ten que remitirse á oficina de rexistro, a documentación seguinte:

En todos os casos

- **Declaración de Nacementos debidamente cumplimentada e asinada.**
- **Probas de Filiación (pai e nai) da doante** (se non foron remitidas con anterioridade).
- **Probas de Filiación do animal a rexistrar**, no caso de que se trate dun macho.

Ademáis e dependendo da procedencia do embrión, deberanse de adxuntar os documentos seguintes:

Embrións Nacionais ou producidos na propia explotación:

- **Certificado da recolleita** no que consten tódolos datos xenealóxicos dos proxenitores (pai e nai), data da recolleita, nº de embrións recolleitados, identificación das palletas (no caso de conxelados), así como os datos de quen a realizou.
- **Certificado de Implantación** no que conste: xenealoxía do embrión, data da recolleita, nº de identificación da palleta (no caso de conxelados), C.I.B. da receptora, data de implantación e datos de quen a realizou.

Embrións Importados

Pedigree da Doante.

- **Documento internacional ou intracomunitario de movemento de embrións (TRACES)**; emitido pola autoridade competente do país de orixe e no que deba de figurar: nome e número de rexistro dos pais, data da recolleita, identificación individual das palletas e datos de quen realizou a recolleita.
- **Certificado de Implantación** no que conste: xenealoxía do embrión, data da recolleita, nº de identificación da palleta (no caso de conxelados), C.I.B. da receptora, data de implantación e datos de quen a realizou.

Recorde

Se desexa evitar retrasos, confusión u outros problemas que están xurdindo con demasiada frecuencia, deberá de esixir, -no momento da compra, recolleita e/ou transferencia dos embrións,- lle sexa entregada a documentación e/ou certificados correspondentes (non 9 meses despois).

Machos

- Non se establece límite de idade para o Rexistro de machos (non penalizan por inscrición "fóra de prazo").
- Para o rexistro de calquera macho o propietario deberá presentar obrigatoriamente, xunto á Declaración de Nacemento, as correspondentes probas de filiación (pai e nai).
- Dita norma é de obrigado cumprimento para o rexistro de calquera macho, dende o día 1 de Xaneiro de 2011.

2014

28 Xullo - 1 Agosto	Curso-Escola Clube Xóvenes Gandeiros de Galicia
14 Setembro	Concurso da Becerra Selecta A Estrada
25-26 Setembro	Conferencia e Asemblea da Confederación Europea da Raza Holstein (Xixón)
27-28 Setembro	35º Concurso Nacional Conafe '14 (Xixón - Asturias)
22-25 Outubro	69º International Dairy Cattle Show - Cremona - Italia
8 Novembro	Poxa de Gando Frisón en Castro Ribeiras do Lea (Castro de Rei - LU)
22 Novembro	Poxa de Gando Frisón en Gandería Outeiro (Chantada - LU)
30 Novembro	VIII Poxa de Xovencas de Raza Frisona Mazaricos '14

2015

5 - 8 de Marzo	XXXIII Concurso Internacional Open GangAgro '15 - Silleda - Pontevedra
	XXIV Concurso Autonómico da Raza Frisona Fefriga '15
	XXXI Concurso de Xóvenes Manexadores "Memorial Luís Louzao"
	VIII Concurso de Preparadores de Gando

DELETE



FONTAO

Nº1 EN TIPO

Nº1 EN UBRE

Blanco DELETE 1511 MB-87
2-00 296 d. 8.172 kg L. 4,87% G 3,42% P

Mauricio de los Santos