

## Actividades Frisón Cimag-GandAgro 2015

19 a 21 de Febreiro  
Silleda (Pontevedra)

XXXIII Open  
Internacional  
GandAgro  
de la raza  
frisona

XXIV Concurso  
Autonómico  
de la raza  
frisona  
Fefriga '15



IX Concurso  
de Pintura  
Fefriga '15

VIII Concurso  
Internacional  
de Jóvenes  
Preparadores

XXXI  
Concurso  
Internacional  
de Jóvenes  
Manejadores

“Memorial Luís Louzao”

### Neste número:

Avaliacións xenéticas novembro 2014  
GandAgro 2015 | Regulamentos concursos  
Artigos técnicos  
As páxinas do Clube de Xóvenes Gandeiros  
Compra conxunta de doses seminais





# SCHILLVIEW OMAN GERARD ET

EX-94

Nº Reg.: 52805723

Fecha Nac.: 27/02/05

O MAN x B.MARSHALL (MB-89) x LABELLE (EX-90)  
x AEROSTAR (MB-88) x ROTATE (EX-90) x TONY (EX-94) x  
CINNAMON (EX-90) x BEN (EX-90)

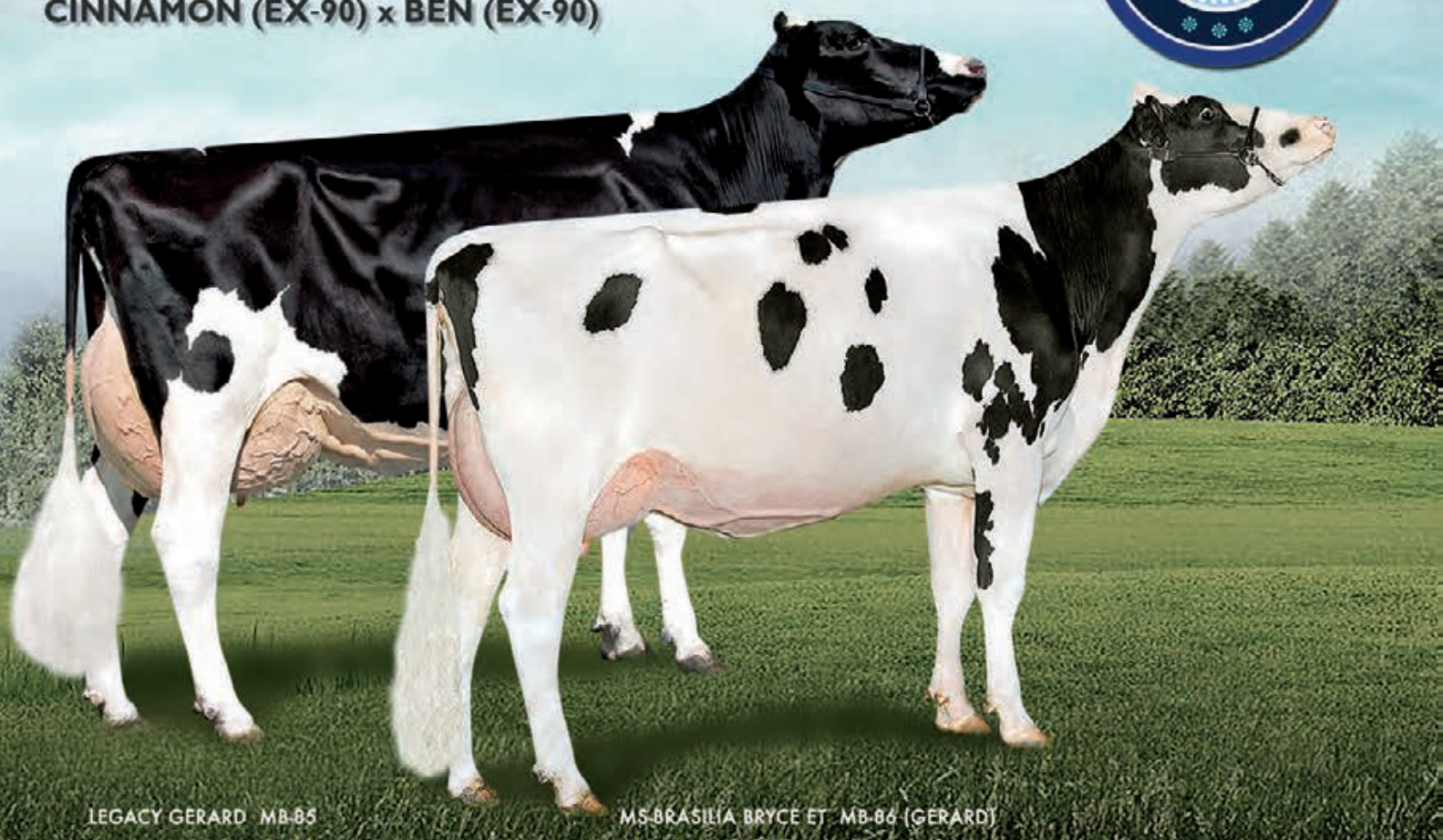

LEGACY GERARD MB-85

MS.BRASILIA BRYCE ET MB-86 (GERARD)

★ ABS, sólo Promesas Cumplidas

★ Nº 1 por ICO en España con hijas que se ordeñan aquí

★ El semental mejor clasificado por ICO de esta campaña 2015

★ Especialista en novillas

★ Alta Fertilidad.



	PAIS	TPI	LECHE	PROTEÍNA	GRASA	FIAB./HIJAS	TIPO	UBRE	PATAS
USA		+2.130	+1.266	+0,05%/+50	-0,10%/+21	99%/12.462	+1,54	+1,76	+0,93
ESPAÑA		+3.841	+1.785	+0,09%/+67	-0,25%/+37	99%/1.238	+2,51	+2,30	+0,68

FACILIDAD PARTO 5,6



Sede central C/ Rafael Bergamín 16A Local 4 28043 Madrid  
Teléfono: 91 510 25 00 Fax: 91 510 09 89 progenex@progenex.es

DISTRIBUIDOR EN GALICIA: BOIMIL Tlf: 981538503





# sumario

## Avaliacións Xenéticas Novembro 2014

Mellores vacas de Galicia por ICO .....	4
Mellores explotacións de Galicia por ICO .....	5
Mellores becerras de Galicia por GICO .....	6
Mellores Touros do Programa Galego por ICO .....	7
Vacas Estrela e Medalla de Ouro de Galicia .....	8
Mestre Criador de Galicia .....	9

## Actualidade

Número 50 da Revista Branco e Negro.....	10
--	----

## Regulamentos concursos

XXXIII Open Internacional de Frisón Gandagro '15.....	12
XXIV Concurso Autonómico da Raza Frisona "Fefriga '2015" .....	12
VIII Concurso Internacional de Xóvenes Preparadores.....	15
XXXI Concurso Internacional de Xóvenes Manexadores	
"Memorial Luís Louzao" .....	16
IX Concurso de pintura Fefriga 2015.....	17

## Reportaxe

Festa Holstein Fefriga '14.....	20
---------------------------------	----

## Resultados de concursos e poxas

35 Concurso Nacional da Raza Frisona Conafe .....	22
VII Poxa de Xovenas de Mazaricos.....	24
XVIII Concurso Frisón Becerra Selecta.....	25

## Artigo técnico

Selección xenómica na granxa (2ª parte).....	26
--	----

## Clube de xóvenes gandeiros

As novas do clube .....	28
-------------------------	----

## Lexislación Fiscal e Financeira

A reforma fiscal 2015.....	32
----------------------------	----

## Compra conxunta de doses seminais

.....	35
-------	----

### Edita

### Federación

### Frisona Galega

R/ Melide, 25-27-baixo  
15705 Santiago de Compostela  
A Coruña • España  
Tel.: +34 981 573 879  
Fax: +34 981 573 775  
mail: fefriga@fefriga.com  
web: www.fefriga.com

### Xunta directiva de Fefriga

Presidente  
D. José Carlos Vega Rodríguez  
Vicepresidente  
D. José Manuel Madriñán Castro  
Secretario  
D. Manuel Antelo Vilariño  
Tesoureiro  
D. Manuel Capón Rodríguez  
Interventor  
D. Juan Álvarez Losada  
Vogais  
D. Luis Seoane Labandeira  
D. Paulino González Fernández

### Equipo editorial

Director  
Francesc X. Grau  
Coordina  
Carmen Candal  
Fotografía  
Sylvie Gouin  
Frisona Española  
Arquivo propio

### Publicidade

fefriga@fefriga.com  
t. 981 062 476  
m. 609 702 129

### Impresión

Gráficas Sanpar

### Distribución

Impacta

D.L. PO 187-1999



# 50 mellores vacas de Galicia por ICO

NOME VACA	ICO	IKL	%G.	IKG	%P.	IKP	ICAP	MA	IPP	ICU	IGT	RCS	Long	GANDERIA - LOCALIDADE
SAN-RIAN NOYA GERARD ET	3996	1976	-0,22	47	0,03	66	1,95	2,49	2,25	2,14	2,99	97	109	CASA CANEDA - BOQUEIXON
BADIOLA SHOTTLE MEGATEA 1 ET	3882	1522	0,21	77	0,16	65	1,55	1,72	1,50	2,07	2,71	113	114	S.A.T. A CAMPA - CURTIS
BAIXO BOLTON AINOA	3747	1689	-0,01	60	0,02	56	-0,13	1,79	1,46	2,16	1,82	110	114	CASA DE BAIXO - SARRIA
FONDAL KEOPS SHOTTLE	3723	2086	-0,27	45	-0,14	51	1,01	1,38	1,23	2,18	2,17	106	112	S.A.T. 913 XUGA O FONDAL ABOI - FRADES
MENOR BRONCO CHATA	3636	1974	-0,18	51	-0,14	47	0,78	1,02	0,79	2,58	2,32	101	111	S.A.T. CASA MENOR Nº 1017 XUGA - BOIMORTO
XERCAS CAV AROSAI GERARD ET	3609	1621	-0,22	35	0,01	53	0,99	1,21	1,38	2,30	2,12	99	112	CAVADAS SAT XUGA 941 - XERMADE
BAIXO SHOTTLE PAULA I ET	3574	1539	0,09	65	-0,02	47	0,30	1,81	1,47	1,95	1,70	114	115	CASA DE BAIXO - SARRIA
FONDAL FARAONA TOYSTORY	3559	1865	-0,23	42	-0,10	48	0,99	0,95	0,90	2,20	1,85	108	112	S.A.T. 913 XUGA O FONDAL ABOI - FRADES
A.PENIÑA XACOBEO RULA	3500	1754	-0,05	58	-0,05	50	0,51	0,85	0,72	2,12	1,87	97	109	GAND. SAT PENIÑA 1043 XUGA - A ESTRADA
MASEDA GERARD 307	3481	1798	-0,24	39	-0,05	52	1,47	1,08	1,03	1,79	1,82	98	108	LOPEZ TELLADO GAN. MASEDA,S.C. - POL
SAN RIAN NOELA BAXTER ET	3480	1511	0,00	54	-0,01	47	1,11	3,06	2,82	1,52	2,43	107	109	SAN RIAN S. COOP. GALEGA - BRION
QUEIROGA GERARD 2742	3480	1565	-0,21	34	0,02	52	1,48	0,96	0,80	2,25	2,35	104	111	CASA QUEIROGA - O PARAMO
SAN-RIAN NORA GERARD ET	3468	1377	0,02	52	0,09	53	1,47	1,39	1,17	2,32	2,62	93	109	SAN RIAN S. COOP. GALEGA - BRION
BOS STOL JOC SHONA ET TL TV TD TR	3467	1587	-0,17	39	0,03	54	1,97	1,02	0,88	1,95	2,34	106	111	S.A.T. A CAMPA - CURTIS
CABO BOLTON FEDRA	3462	1728	-0,09	53	-0,05	50	0,77	1,26	1,12	1,77	1,69	106	111	CASA DO CABO - PORTOMARIN
CANDENDO GERARD NOEMI ET	3455	1464	-0,25	26	0,01	48	1,45	0,96	0,77	2,56	2,52	106	115	GANADERIA CANDENDO S.C. - TORDOIA
MIRINDA	3453	1724	-0,19	42	0,01	56	1,37	1,60	1,64	1,12	1,67	100	106	GANDERIA A FONTE S.C. - VAL DO DUBRA
SANCHEZ BONITA GERARD	3451	1575	-0,32	23	0,05	55	1,16	0,73	0,67	2,13	2,16	101	111	GAND. SANCHEZ - SANTIAGO DE COMPOSTELA
CARPINTEIRO CHABELY XACOBEO	3450	1440	-0,11	40	-0,03	43	0,39	2,20	2,30	2,21	2,22	96	112	GANDEIRIA CARPINTEIRO,S.C. - CURTIS
NODI BOLTON KELI	3446	1695	-0,03	58	-0,06	47	-0,27	1,17	1,04	1,67	1,16	113	113	SC GANDEIRIA NODI - BARREIROS
BLANCO GERARD 3419	3446	1782	-0,17	46	0,00	57	0,66	0,62	0,57	1,50	1,53	97	107	GRANXA BLANCO - O INCIO
TOXO XACOBEO 9092	3444	1675	-0,12	48	-0,04	49	1,22	2,10	1,81	1,73	2,34	95	107	CASA TOXO S.C. - ARZUA
ALEMPARTE GERARD 94	3439	1243	-0,07	38	0,15	55	0,61	1,41	1,23	2,20	2,08	96	109	PERNAS - FRADES
ABRITA GERARD 0525	3437	2150	-0,40	33	-0,17	49	0,80	0,35	0,32	1,60	1,70	104	110	SC ABRITA - PORTOMARIN
SESTO BOLTON CAROLE	3431	1698	0,04	66	-0,03	51	0,64	1,23	1,09	1,72	1,89	100	106	AGRIC. Y GANADERIA SESTO SAT - LALIN
NOVOA GERARD ROCIO	3422	1744	-0,20	41	-0,05	50	1,25	0,88	0,77	1,68	1,89	104	111	NOVOA - TABOADA
CANDIDO TORREL AROMA	3415	1580	-0,25	30	-0,01	49	0,69	1,19	1,51	1,82	1,44	107	110	CANDIDO - BARREIROS
CANEDA NAVIZA BOLTON	3412	1961	-0,18	51	-0,12	49	0,77	1,76	1,69	1,48	1,96	91	103	CASA CANEDA - BOQUEIXON
ALGRABUSAN BOLTON 315-1550	3410	1571	-0,09	47	-0,04	46	0,19	0,79	0,70	2,36	1,78	105	111	SAT ALGRABUSAN - GUNTIN
SAN-RIAN NELIDA M-O-M	3405	1462	-0,11	41	0,08	55	0,51	1,65	1,50	1,43	1,77	106	108	SAN RIAN S. COOP. GALEGA - BRION
FOROS GERARD MINGA	3405	1669	-0,24	34	0,01	54	0,72	0,76	0,61	2,36	1,99	93	100	SAT OS FOROS Nº1231 XUGA - A PASTORIZA
FONDAL ESCRIBANA BOLTON	3392	1870	-0,20	46	-0,11	48	0,55	1,64	1,48	1,62	1,75	94	105	S.A.T. 913 XUGA O FONDAL ABOI - FRADES
SAN MIGUEL XACOBEO 367	3391	1185	0,02	45	0,02	40	1,00	2,36	2,29	2,26	2,58	106	116	S.A.T. SAN MIGUEL - PALAS DE REI
BACORELLE BOLTON SUSI	3384	1648	-0,28	29	-0,10	42	0,89	1,66	1,56	2,29	2,20	96	112	SC BACORELLE - PARADELA
492 O BALAO GERARD	3379	1876	-0,20	46	0,02	62	1,24	0,36	0,43	0,75	1,39	99	104	S.A.T. O BALAO XUGA 1027 - O CORGO
TRIGO GERARD AMAYA 7617	3371	1474	-0,12	41	0,06	53	1,10	1,20	1,01	1,80	1,98	98	108	GANADERIA TRIGO - CASTRO RIBEIRAS DE LEA
SAN MIGUEL GERARD 405	3370	1326	-0,02	46	-0,02	40	2,21	2,02	1,96	2,43	2,94	97	112	S.A.T. SAN MIGUEL - PALAS DE REI
GAND-BATALLA GOLOSINA GERARD	3367	1221	-0,18	26	0,05	44	1,50	1,00	0,88	2,88	2,42	101	114	GANDERIA BATALLA S.C. - ROIS
NIXELA GERARD 9343	3364	1803	-0,20	43	0,03	61	1,23	1,02	0,81	0,93	1,71	94	103	NIXELA - POL
LOUREIRO GERARD LABUAT	3358	1530	-0,19	35	0,09	58	0,93	0,98	1,00	1,12	1,58	105	108	SC GANADERIA LOUREIRO - XERMADE
ARAGUXO DJIBY DELIA	3357	1765	-0,26	35	-0,12	43	1,06	1,19	1,03	1,97	2,06	106	110	CASA ARAGUXO - BARALLA
V.NEGRAL GERARD 210	3351	1410	-0,09	41	0,02	47	0,82	0,93	0,92	2,05	1,86	98	112	S.A.T. VILLAMAYOR DE NEGRAL - GUNTIN
SANCHEZ IRIA GERARD	3350	1497	-0,35	17	0,00	48	0,86	1,42	1,30	2,02	2,16	99	110	GAND. SANCHEZ - SANTIAGO DE COMPOSTELA
CASTRO 2813 XACOBEO	3349	1555	-0,15	40	0,06	56	-0,35	0,88	0,70	1,25	1,06	102	108	CASTRO DE MAROÑAS, S.C.G. - MAZARICOS
DEBAIXO GERARD KALIM	3347	1513	-0,20	33	0,10	59	0,73	1,34	1,31	1,26	1,76	94	104	CASA DE BAIXO - RODEIRO
RAIÑA 4074 GERARD	3342	1638	-0,38	18	0,02	54	1,38	0,83	0,88	1,49	1,80	102	108	GANADERIA ATAN Y CASAS S.C. - DUMBRIA
SANCHEZ ROUMARE 555	3338	973	0,25	60	0,17	48	1,02	1,31	1,27	2,36	2,22	108	113	S.A.T. GANADERIA SANCHEZ - MESIA
421	3337	1351	-0,35	12	0,02	45	1,26	1,31	1,22	2,45	2,59	100	113	SAT BANEIRA - CABANA DE BERGANTIÑOS
SANCHEZ LUZ GERARD	3333	1362	-0,16	32	0,08	52	1,03	0,95	0,80	2,10	2,11	97	109	GAND. SANCHEZ - SANTIAGO DE COMPOSTELA
XENDRE SHOTTLE RAMONA 454	3330	1744	-0,19	42	-0,10	45	0,62	0,16	0,09	1,93	1,46	112	113	XENDRE S.C. - OROSO



# 50 mellores explotacións de Galicia por ICO

De xeito informativo para os socios e como promoción das propias ganderías, Branco e Negro publica tras cada avaliación xenética, a relación das Mellores Explotacións de Galicia por Índices Xenéticos, incluídas entre as 200 mellores nacionais. Só se publican as explotacións que reúnen os requisitos fixados por Conafe.

Explot. de 17 a 75 reproductoras	Explot. de 76 a 200 reproductoras				Explot. de + de 200 reproductoras			
GANDERÍA - LOCALIDADE	ICO	IKL	IKG	IKP	IPP	ICU	IGT	RCS
S.A.T. CASA MENOR 1017 XUGA - BOIMORTO	2463	774	23	24	0,65	1,24	1,19	101
S.A.T. 828 ILMA-XUGA - BOIMORTO	2428	755	16	22	0,85	1,42	1,26	99
QUINTIAN, S.C. - O PARAMO	2333	650	18	17	0,87	1,36	1,43	100
GANADERIA VILAFERREIROS, S.C. - MAZARICOS	2312	643	19	16	0,85	1,48	1,38	103
CASA CANEDA - BOQUEIXON	2283	515	20	16	1,04	1,40	1,50	103
S.A.T. XUGA 747 FONTELAS - ARZUA	2263	597	18	15	0,76	1,29	1,33	102
FINCA MOURISCADE - LALIN	2261	601	21	18	0,65	1,24	1,27	100
JESUS RODRIGUEZ CABANAS - PORTOMARIN	2258	625	13	17	0,65	1,19	1,24	101
PUMAR DE BUXAN - VAL DO DUBRA	2253	599	16	15	0,73	1,39	1,32	104
LOPEZ TELLADO, MASEDA, S.C. - POL	2243	646	13	17	0,95	1,07	1,20	100
XENDRE, S.C. - OROSO	2242	594	14	17	0,70	1,32	1,12	101
CASA PEDRO - PARADELA	2213	567	14	17	0,68	1,06	1,04	100
BLANCO DE VILLALBA, S.C. - VAL DO DUBRA	2212	524	16	15	0,48	1,29	1,21	105
CASA DE BAIXO - SARRIA	2203	296	18	11	1,11	1,57	1,57	107
RUZO, S.C. - VAL DO DUBRA	2200	616	16	18	0,73	0,97	0,98	100
VILAR DE SUSAO - SARRIA	2192	663	14	17	0,71	1,12	1,19	99
CASA BLANCO - LUGO	2191	668	14	23	0,56	0,71	0,77	95
LANDEIRA SDAD.COOP.GALEGA - NEGREIRA	2187	441	17	12	0,84	1,44	1,33	103
GANADERIA O ZAPATEIRO - ARZUA	2186	613	18	15	0,70	0,89	0,89	102
XULIAN, S.C. - MUXIA	2184	835	13	12	0,65	0,98	1,19	103
SAN RIAN SDAD.COOP.GALEGA - BRION	2182	395	19	13	0,92	1,41	1,48	102
CASA QUEIROGA - O PARAMO	2179	598	13	15	0,85	1,01	1,28	98
CASAGRANDE - LUGO	2176	471	17	18	0,50	1,10	0,87	101
VILASUSO SDAD.COOP.GALEGA - A CAPELA	2176	464	16	15	0,51	1,25	1,14	103
CASA DO CABO - PORTOMARIN	2171	626	18	18	0,52	0,90	1,00	100
CAVADAS S.A.T. XUGA 941 - XERMADE	2169	492	13	15	0,70	1,26	1,33	102
PARADA - ARZUA	2167	625	17	20	0,69	0,70	0,59	101
VALIÑA - CASTROVERDE	2163	609	12	15	0,67	1,04	1,04	100
CARRIS - TRABADA	2162	461	18	15	0,54	1,25	1,31	102
CASA GRANDE DE RODIS - CERCEDA	2159	623	11	21	0,85	0,75	0,86	102
FINCA VIQUEIRA - TRAZO	2159	730	14	16	0,11	1,09	0,92	102
GRANXA VILA - LUGO	2157	537	10	13	0,81	1,21	1,48	102
MOSQUEIRA - ORDES	2157	539	16	20	0,69	0,72	0,85	101
TUBIO BUSTO, S.C. - LOUSAME	2154	685	14	16	0,63	0,98	0,99	100
GANADERIA PAZOS - LALIN	2151	517	15	13	0,64	1,44	1,40	99
CASA DE CANABAL - A PASTORIZA	2146	579	17	12	0,65	1,17	1,10	103
NOVO CASTRO, S.C. - COSPEITO	2146	578	13	17	0,69	0,97	1,06	101
CASA COCHERO - GUITIRIZ	2141	526	15	15	0,67	1,10	1,14	101
GANAD.FERNANDEZ SANCHEZ, S.C. - CURTIS	2138	550	17	16	0,69	0,88	1,07	103
S.A.T. LODOS E PEREZ N.940- A PASTORIZA	2136	494	13	15	0,63	1,23	1,20	101
ALVAREZ - BALEIRA	2133	518	13	15	0,84	0,86	0,81	103
FREIRE PEREZ, S.C. - ROIS	2130	543	13	14	0,68	1,07	1,17	100
RUBIÑOS, S.C. - POL	2128	501	9	13	0,75	1,17	1,17	100
S.A.T. CASA EDUARDO - CASTRO DE REI	2118	552	16	20	0,60	0,65	0,83	100
GANADERIA TRIGO - CASTRO RIBEIRAS DE LEA	2117	539	14	19	0,74	0,77	0,85	101
SC CASTRO - SARRIA	2116	526	11	15	0,52	1,07	1,11	100
CHAIN GANDEIRA, S.L. - POL	2113	650	17	20	0,32	0,57	0,44	101
CELTIGOS SDAD.COOP.GALEGA - SANTA COMBA	2112	483	14	13	0,66	1,07	0,98	103
GANADERIA QUEIZAN, S.C. - CASTROVERDE	2111	596	15	18	0,74	0,61	0,78	99
GANADERIA ARMENTAL - BEGONTE	2109	368	3	11	1,08	1,30	1,40	100



# 20 mellores becerras de Galicia por GICO menores de 18 meses

Becerras inscritas no Rexistro Principal, que teñan menos de 18 meses e estén vivas a data da avaliación

NOME	GICO	IKL	% G.	IKG	% P.	IKP	GICAP	MA	GIPP	GICU	GIGT	Ganderia - Localidade
BUSTO CORZON 974 CASHMONEY ET	3763	1563	-0,15	40	-0,01	49	0,30	1,15	0,99	3,03	2,25	SAT BUSTO-CORZON - MAZARICOS
NODI XF MERIDIAN RENEE ET	3701	1564	-0,25	30	0,01	51	1,22	0,97	0,83	2,81	2,26	SC GANDEIRIA NODI - BARREIROS
AGRORTEGAL CIBELES GALAXY ET	3644	1549	0,02	58	0,03	52	0,43	1,41	1,10	2,87	2,01	GRANXA VIDUEIRA S.C. - ORTIGUEIRA
6972 FARRAPA SNOW ET	3617	1583	0,02	59	-0,06	44	0,96	1,37	1,34	2,85	2,62	S.A.T. A FARRAPA - NEGREIRA
SAN-RIAN EMMA 5G ET	3609	1125	-0,01	40	0,07	43	0,76	1,02	0,76	3,46	2,11	SAN RIAN S. COOP. GALEGA - BRION
CANEDA YONA MASCALESE	3581	1507	-0,14	40	0,05	53	2,05	0,99	0,91	2,79	2,50	CASA CANEDA - BOQUEIXON
CATRO CAMIÑOS STOP 7088	3563	1863	-0,03	64	-0,04	55	0,63	1,24	1,19	1,22	1,74	SAT CATRO CAMIÑOS - CASTRO DE REI
CREXAL STOP 753	3525	1837	-0,04	62	-0,10	48	1,58	1,48	1,74	1,40	1,84	CREXAL SAT - A PASTORIZA
CUNDINS JUDIT MERIDIAN	3471	1588	-0,20	36	-0,09	41	1,36	1,55	1,15	2,65	2,64	CUNORDAM S.C. - ZAS
REGO XF MCCUTCHEN MACA 2221 ET	3461	1157	0,10	52	0,04	41	1,21	1,92	1,83	2,35	2,26	CASA DO REGO - LANCARA
5063 FARRAPA MERIDIAN ET	3458	1505	-0,04	50	-0,07	40	0,79	0,33	0,00	3,20	2,24	S.A.T. A FARRAPA - NEGREIRA
LSCG 58 SUPERSIRE ET	3451	1480	0,12	66	0,02	49	0,23	1,05	0,83	1,83	1,51	LANDEIRA SOC. COOP. GALEGA - NEGREIRA
TEIXEIRO GALAXY MIA ET	3419	1181	0,11	54	0,08	46	0,05	0,64	0,66	2,40	1,21	S.A.T. TEIXEIRO - A PASTORIZA
6979 FARRAPA MERIDIAN ET	3407	1485	-0,04	49	-0,06	41	1,60	1,09	0,78	2,47	2,29	S.A.T. A FARRAPA - NEGREIRA
ILMA GILLESPIY 209	3401	1346	0,11	60	0,04	47	1,66	1,58	1,32	2,55	2,79	S.A.T. 828 ILMA-XUGA - BOIMORTO
CANEDA TANA STOP	3394	1341	0,11	60	0,02	45	1,47	1,50	1,44	1,97	2,39	CASA CANEDA - BOQUEIXON
PENELA BRANDSON 124	3392	1322	0,02	50	-0,01	41	0,07	1,31	1,25	2,40	2,10	S.A.T. A PENELA 911 XUGA - O PARAMO
A CAMPAZA GILLESPIY 1546 ET	3384	1717	-0,30	30	-0,12	42	0,57	1,49	1,34	2,03	2,17	A CAMPAZA XANA STAR - CHANTADA
SAN MIGUEL LAUTAMIC 636	3381	1547	0,00	56	0,00	49	1,56	1,15	0,85	2,31	2,58	S.A.T. SAN MIGUEL - PALAS DE REI
CARBALLEIRAS MASCALE MIRTA ET	3380	1874	-0,24	41	-0,02	57	1,52	1,15	1,03	0,91	1,34	SAT CARBALLEIRAS - LALIN

# 20 mellores becerras de Galicia por GICO maiores de 18 meses

Becerras inscritas no Rexistro Principal, que teñan máis de 18 meses e estén vivas a data da avaliación

NOME	GICO	IKL	% G.	IKG	% P.	IKP	GICAP	MA	GIPP	GICU	GIGT	Ganderia - Localidade
COCHERO MASCALESE CARLOTA ET	3645	1335	-0,13	35	-0,03	39	2,14	1,68	1,61	3,30	3,36	CASA COCHERO - GUITIRIZ
XERCAS CAV AROSAI GERARD ET	3609	1621	-0,22	35	0,01	53	0,99	1,21	1,38	2,30	2,12	CAVADAS SAT XUGA 941 - XERMADE
SAN-RIAN NORA GERARD ET	3468	1377	0,02	52	0,09	53	1,47	1,39	1,17	2,32	2,62	SAN RIAN S. COOP. GALEGA - BRION
CANDENDO GERARD NOEMI ET	3455	1464	-0,25	26	0,01	48	1,45	0,96	0,77	2,56	2,52	GANADERIA CANDENDO S.C. - TORDOIA
SAN-RIAN NOYA GERARD ET	3446	1458	-0,12	40	0,10	57	1,71	1,50	1,36	1,96	2,39	CASA CANEDA - BOQUEIXON
FOROS GERARD MINGA	3405	1669	-0,24	34	0,01	54	0,72	0,76	0,61	2,36	1,99	SAT OS FOROS Nº1231 XUGA - A PASTORIZA
SAN-RIAN NORMANDA MOGUL	3402	1216	0,31	76	0,11	50	0,80	1,06	1,04	1,50	1,89	SAN RIAN S. COOP. GALEGA - BRION
SAN MIGUEL GERARD 405	3370	1326	-0,02	46	-0,02	40	2,21	2,02	1,96	2,43	2,94	S.A.T. SAN MIGUEL - PALAS DE REI
COCHERO MASCALESE BELINDA ET	3364	1278	-0,18	28	-0,04	37	1,55	2,13	1,82	2,79	2,69	CASA COCHERO - GUITIRIZ
XERCAS CAV ELVIRITA EPIC ET	3359	1416	-0,06	45	-0,02	43	1,51	1,71	1,78	1,57	1,78	CAVADAS SAT XUGA 941 - XERMADE
V.NEGRAL GERARD 210	3351	1410	-0,09	41	0,02	47	0,82	0,93	0,92	2,05	1,86	S.A.T. VILLAMAYOR DE NEGRAL - GUNTIN
BOS GERARD SELENIA ET	3325	1191	0,16	59	0,09	47	1,26	1,07	0,91	2,20	2,48	SAT SAN VICENTE DE NIVEIRO - VAL DO DUBRA
SAN-RIAN NORIT METEOR	3286	1675	-0,07	53	-0,13	39	0,16	1,76	1,36	1,77	1,88	SAN RIAN S. COOP. GALEGA - BRION
CTGD SUSAO GERARD GALEA	3282	1026	-0,16	21	0,14	47	0,90	1,10	1,03	2,37	1,52	VILAR DE SUSAO - SARRIA
MASEDA BOOKEM 355 ET	3276	972	-0,10	25	0,14	45	0,95	1,72	1,46	2,14	2,05	LOPEZTELLADO GANAD. MASEDA,S.C. - POL
XERCAS CAV AROUSIDA GERARD ET	3258	1301	-0,16	30	0,05	47	1,39	0,52	0,54	2,16	1,94	CAVADAS SAT XUGA 941 - XERMADE
XERCASPORTA MOGUL BEATRIZ ET	3257	633	0,17	39	0,04	24	1,01	0,92	0,69	4,14	3,02	PORTALOUSA - XERMADE
SAN-RIAN NOLE BRADNICK	3254	982	-0,07	28	0,00	31	0,89	1,72	1,52	3,34	2,84	SAN RIAN S. COOP. GALEGA - BRION
BAIXO GERARD PAULY I	3235	1230	-0,07	37	0,10	49	0,55	0,85	0,64	1,73	1,56	CASA DE BAIXO - SARRIA
FIGUEIRA EPIC SISI ET	3231	1466	-0,15	37	-0,01	46	0,72	1,02	0,82	1,15	1,38	SC FIGUEIRA - TABOADA



# Touros do Programa entre os 100 mellores por ICO

NOME	ICO	IKL	% G.	IKG	% P.	IKP	IPP	ICU	IGT	RCS	LONG.	PERC.	TPG
BOS SEIJO BOLTON TORREL ET*	3417	1691	-0,19	41	-0,12	41	2,45	1,76	2,38	107	107	99	G
APINA DELANO*	3191	1063	0,02	40	0,09	43	1,14	1,81	1,35	106	115	99	G
THOS PLANET LION*	3122	971	0,40	75	0,08	39	1,01	1,69	1,35	112	117	99	G
VENTURO XACOBEO DIXIE*	3081	1064	0,07	45	0,11	45	1,45	1,91	2,01	88	105	99	G
BOS PLANET PLANETE ET	3079	1436	-0,12	39	0,01	47	0,63	1,10	0,99	104	113	99	G
BOS GOLDWYN GOSPELL ET	3063	1481	-0,05	48	-0,03	44	0,40	1,51	2,42	106	101	99	G
BOS BAIXO AIRRAID XUDAN ET*	3043	1401	-0,09	41	-0,03	41	0,66	1,74	1,89	98	98	99	G
NODI XACOBEO XUBILEO*	2999	1496	-0,16	37	-0,14	33	1,09	1,38	1,18	103	109	99	G
BOS PRONTO PROTUS ET*	2978	1121	-0,12	28	-0,03	33	1,81	1,47	1,63	95	112	98	G
MARIO XACOBEO ET	2929	1026	-0,24	13	-0,03	30	1,77	2,17	2,45	91	110	98	G
BOS JELDER HORACIO ET	2917	1303	-0,26	20	0,04	46	0,81	1,07	1,22	100	103	98	G
BOS BOLTON BIDUIDO ET	2892	1450	-0,27	24	-0,15	30	0,90	1,40	1,41	112	108	98	G
BOS ROUMARE CRISANTO ET	2871	1002	0,16	52	0,26	58	0,30	0,48	0,94	105	103	98	G
ALDOMIÑO COLINS ET	2861	1328	-0,25	22	-0,06	36	1,62	0,98	1,44	99	102	98	G
MANTOÑO DUNO	2852	1997	-0,46	21	-0,28	33	0,49	0,64	1,04	91	114	98	G
BOS LOU CALINO ET	2851	1513	-0,28	25	-0,13	34	1,61	1,28	1,88	105	91	98	G
BOS LOU CARULI ET	2837	1281	-0,30	15	-0,06	35	1,07	1,39	2,47	110	100	98	G
BOS SHOTTLE AMBAR ET	2803	674	0,38	61	0,03	24	0,89	1,99	1,64	123	116	98	G
BOS BOLIVER BOER ET	2772	1168	-0,28	14	0,00	37	0,99	1,22	0,54	108	102	97	G
BLANCO VILACOBO	2766	1055	-0,04	34	-0,06	28	0,23	1,78	0,93	114	113	97	G
COMESTAR GOLDWYN LAUTAMIC ET	2740	996	0,18	54	0,11	43	0,37	1,44	1,87	100	93	97	G
LADEIRA BILLION LADEIRO II ET	2738	790	-0,29	0	0,01	26	1,50	1,83	1,60	109	115	97	G
BOS SHOTTLE BETANZOS ET	2736	832	-0,13	17	-0,15	12	0,16	3,31	2,70	116	116	97	G
RIDGEFIELD DELETE ET*	2727	767	-0,13	15	-0,17	8	1,06	3,34	3,17	108	115	97	G
BOS O-BEE MANFRED ORDES ET	2723	1049	0,14	52	0,05	38	0,36	0,57	-0,03	103	109	97	G
BOS BOLIVER MEIGO ET	2714	1242	-0,36	8	-0,04	35	1,41	0,39	0,85	107	109	97	G
BOS O-BEE MANFRED ONCE ET	2697	1255	0,44	91	0,10	50	-0,29	-0,42	0,25	104	103	97	G
BOS BOLTON CORTOBE ET	2683	973	-0,08	27	-0,08	23	0,99	1,85	1,58	103	109	96	G
FEAN WALDSTER ET	2679	968	-0,09	26	0,02	33	1,06	0,36	-0,09	118	115	96	G
OAKROYAL CROSBY	2673	776	-0,03	25	-0,02	23	1,39	1,90	2,16	99	113	96	G
SAN-RIAN TALION PLANET ET	2670	781	0,30	58	-0,03	22	0,52	1,81	1,42	103	116	96	G

## 10 Mellores Touros Xenómicos de Galicia

NOME	ICO	IKL	% G.	IKG	% P.	IKP	IPP	ICU	IGT	RCS	LONG.	PERC.	TPG
SUPREM ET*	3914	1497	-0,01	53	-0,03	45	1,70	2,72	2,17	127	133	99	G
SAN-RIAN MELENDI DOORMAN ET*	3788	1002	0,17	53	0,11	43	0,79	4,16	2,98	124	129	99	G
TOPMAX ET*	3778	1574	0,07	64	0,00	50	0,64	3,42	2,32	111	113	99	G
INVICTUS ET*	3775	1806	-0,21	42	-0,15	41	1,38	2,70	2,91	126	122	99	G
SELECTO	3743	1736	-0,09	53	0,03	59	1,08	1,90	1,61	109	117	99	G
SNOMIS SNOWSEN ET*	3699	1891	0,00	68	0,00	60	1,20	1,15	1,89	109	113	99	G
SAN VICENTE S LEOMARCOS FIV ET	3659	1369	0,03	53	0,07	51	1,40	2,94	3,18	101	111	99	G
PRODIXIO ET	3634	1057	0,30	68	0,08	42	0,54	3,61	2,19	117	125	99	G
HISTORIC*	3615	1561	-0,09	47	0,02	52	0,60	2,54	2,16	107	120	99	G
HEIDENSKIPSTER SALNES	3596	1823	-0,07	58	-0,02	56	1,64	1,18	1,58	111	110	99	G

\*Touros campaña seme 2015



# Vacas Estrela e Medalla de Ouro (Galicia)

NOME	Nº ★	TÍTULO	XENEALOXÍA	ÚLTIMO PROPIETARIO
BOS CANEDA NAOMI STORM ET	15	VMO	STORM x MERRILL	CASA CANEDA
BOS IGNITER VALIOSA ET	14	VMO	IGNITER x STORM	UTE DE BOS
6544 INTEGRITY BAIXO	11	VMO	INTEGRITY x SPION	CASA DE BAIXO
BOS CONVINCER DORA ET	9	VMO	CONVINCER x EMORY	PORTALOUSA
BOS CHAMPION TARA ET	9	VMO	CHAMPION x SKYCHIEF	S.A.T. SAN VICENTE DE NIVEIRO
OUTEIRO KENIA JUROR	7	VMO	JUROR x MASCOT	OUTEIRO,S.C.
BOS RUDOLPH VALOIRA ET	6	VMO	RUDOLPH x ELTON	CAVADAS S.A.T. XUGA 941
MANTOÑO HARRIE ANIA	6	VMO	HARRIE x STORM	MANTOÑO HOLSTEIN
CASEIRODERNES SHOTTLE HOPE	6	VMO	SHOTTLE x LHEROS	CASEIRO DE ERNES S.A.T.
DOBALO LEE SUSANA	6	VMO	LEE x STORM	JOSE ANTONIO DOBALO LOPEZ
BOS PROGRESS GOLADA	5	VMO	PROGRESS x STORM	UTE DE BOS
BOS STONEHAM RAQUEL	5	VMO	STONEHAM x WADE	UTE DE BOS
ANDURIÑA RUDOLPH HELEN	5	VMO	RUDOLPH x VAUDEVILLE	SC GANADERIA ANDURIÑA
NODI FANI RUDOLPH	5	VMO	RUDOLPH x JUROR	NODI, S.C.
OUTEIRO PROGRESS BETH ET	5	VMO	PROGRESS x AEROSTAR	OUTEIRO,S.C.
VARELA STORM 224 CRISTINA	5	VMO	STORM x HARRISON	S.A.T. VARELA 992 XUGA
LENA 160 ET	5	VMO	STORM x SUNNY BOY	MANUEL ARIAS DIAZ
CABO MTOTO BONNYE	5	VMO	MTOTO x JUROR	CASA DO CABO
CASEIRO RUDOLPH 119 CRISTINA	5	VMO	RUDOLPH x MASON	CASEIRO DE ERNES S.A.T.
BAIXO IVORI GOLDWYND	5	VMO	GOLDWYN x INTEGRITY	CASA DE BAIXO
CACHITO CAMPEONA STORM	4	VMO	STORM x BRETON	ESPERANTE CAAMAÑO, S.C.
CES GUIPUZCUA LOURO	4	VMO	LOURO x SKYCHIEF	CESARES HOLSTEIN, S.C.
BOS MARION MARIONA ET	4	VMO	MARION x HERSHEL	UGASMA
CASEIRO BLACK JACK 13 PREMIER	4	VMO	BLACK JACK	CASEIRO DE ERNES S.A.T.
FARIÑEIRO RUDOLPH MIMOSA	4	VMO	RUDOLPH x ROXSTAR	FARIÑEIRO S.A.T. Nº 1049 XUGA
GRANDE LEA IGNITER LADY	4	VMO	IGNITER x LEADER	S.A.T. GRANDE
POLO LEE XIANA 6670	4	VMO	LEE x STORM	CASA DE POLO, S.C.
VEIGA 71 PATRON	4	VMO	PATRON x LEE	S.A.T. LODOS E PEREZ N.940 XUGA
POZO LYSER 7353	4	VMO	LYSER x RAIDER	CASA POZO,S.C.
XUSTO OUTSIDE NIEVES	4	VMO	OUTSIDE	S.A.T. GANADERIA XUSTO
OS HERDEIROS OUTSIDE BARDA 61	4	VMO	OUTSIDE x TRAILOR	S.A.T. OS HERDEIROS 1015 XUGA
AFRICAL LEE COPA	3	VMO	LEE x BOOKIE	O CHUCO, S.C.
NUVEIRA POMBA ICESHOW	3	VMO	ICESHOW x RAIDER	NUVEIRA
INTEGRITY 2158	3	VMO	INTEGRITY x STATUS	S.A.T. POSE E GARCIA
A DEVESA MOLINA	3	VMO	MOLINERO x ABINO	DEVESA LANGUEIRON, S.L.



NOME	Nº ★	TÍTULO	XENEALOXÍA	ÚLTIMO PROPIETARIO
BOS COOPER MAESA ET	3	VMO	COPPER x MASON	PORTALOUSA
BATALLA MORENA LEREZ	3	VMO	LEREZ x AEROSTAR	BATALLA,S.C.
XESTEIRA CANELA INCOME	3	VMO	INCOME x SEVEN	S.A.T. FINCA A XESTEIRA
VIEITES LORA LHEROS	3	VMO	LHEROS x RUDOLPH	VIEITES
C. 63 RIAL LANDOI	3	VMO	LANDOI x ASTRE	S.A.T. RIAL 1171 XUGA
BOS REGGIE KETAMA ET	3	VMO	REGGIE x JAMES	BLANCO
SAN VICENTE MAIL. EXTREMA 482	3	VMO	MAILING3	S.A.T. SAN VICENTE DE NIVEIRO
LENCE WADE KORAN 3917	3	VMO	WADE x LINDY	LA NAVE, S.C.
VILA WADE BLANCA 3450	3	VMO	WADE x THIRDMAN	GRANXA VILA
GAIGO JULIETA JOLT	3	VMO	JOLT x STORM	S.A.T. GAIGO XUGA 1074
MANTOÑO GILBERT MARVINA	3	VMO	GILBERT x BOOKIE	MANTOÑO HOLSTEIN
ABEL NERY CASH 9567-60	3	VMO	CASH x MAS	ESTEBA S.A.T. 1336 XUGA
OUTEIRO LHEROS BAMBI	3	VMO	LHEROS x PROGRESS	OUTEIRO,S.C.
1818 BLITZ LUIS SAA	3	VMO	BLITZ	CASA DA SAA, S.C.
SAN VICENTE TRIB. OBDULIA 502	2	VE	TRIBUTE x FONTANS	S.A.T. SAN VICENTE DE NIVEIRO
GOLDWYN BARBI	2	VE	GOLDWYN x PRESTIGIO	S.A.T. OS ARROXOS
ANXEL ELWIN MACARENA	2	VE	ELWIN x ROCKET	ANXEL
QUINTEIRO STORM TALEA	2	VE	STORM x LINDY	JOSE LUIS MEIJOME FERNANDEZ
AS CARGAS LHEROS SOYAYA	1	VE	LHEROS x LEE	GANDEIRIA AS CARGAS, S.C.
JAIME MASON 109	1	VE	LUCAS x STORM	S.A.T. EMILIO DO JAIME
NARCISO 126	1	VE	STA	NARCISO

(VMO) Vacas Medalla de Ouro - (VE) Vacas Estrela (fillas de partos naturais) - (VEE) Vacas Estrela (fillas de Transplante de Embríons)



## Mestre Criador Galicia

RAZÓN SOCIAL	LOCALIDADE (PROV.)
<b>SAT RIAL 1171 XUGA</b>	SANTA COMBA (C)
<b>GRANDA LONGA, S.C.G.</b>	NEGREIRA (C)
<b>SAT CASA CAETANO XUGA 1299</b>	COSPEITO (LU)
<b>SAT CAPADOR</b>	A PONTENOVA (LU)
<b>XUANA</b>	LUGO (LU)
<b>CARAVILLAS</b>	TABOADA (LU)
<b>VIEITEZ</b>	SILLEDA (PO)

Bos Caneda Naomi Storm ET EX 15\* M.O.



# Número 50 da revista Branco e Negro

Co obxectivo de informar a todos os nosos socios e técnicos do sector sobre o funcionamento e normativa do Libro Xenealóxico, do Control Leiteiro Oficial, programas de Mellora Xenética, Unidade de Transferencia Embrionaria de Bos, concursos e actividades, así como de outros temas que puideran ser do seu interese, nacía, no mes de Abril de 1999, a revista Branco e Negro, -unha modesta publicación á que, naquel momento, demos en chamar "O periódico dos criadores de frísón de Galicia", - da que agora publicamos o seu número 50. Dende a portada daquel primeiro número e na súa presentación, Dn. José Aquilino Rodríguez, Presidente da Federación en aqueles momentos, decíanos. "Gostaríanos que *Novas en Branco e Negro* funcionase como eficaz transmisor entre Fefriga e os nosos gandeiros, aportándolles información puntual sobre os obxetivos perseguidos dende a Federación, actuacións para acadalos, así como resultados (bos ou malos) que se obteñan".

Non sabemos se o conseguimos ou non, pero xa pasaron 15 anos dende aquel momento, durante os cales Branco e Negro nos acompañou, informando puntualmente e facéndose eco do que sucedía no mundo do frísón selecto, da evolución e resultados dos Programas de Mellora postos en funcionamento na nosa Comunidade, dos bos e malos momentos que como criadores de frísón e gandeiros nos tocou vivir, do apoio (ou falta do mesmo) que nos foron dispensando as diferentes administracións, dos logros obtidos polo programa Bos e tamén, desgraciadamente... do seu peche, etc.,...

Como resultaría demasiado extenso dar un repaso ás diferentes informacións que fomos publicando durante este tempo, recolleemos neste número as portadas das 50 revistas publicadas ata hoxe, dado que consideramos son ilustrativas dos diferentes feitos ocorridos, e novas publicadas neste período.









# XXXIII OPEN INTERNACIONAL DE FRISÓN GANDAGRO '15 XXIV CONCURSO AUTONÓMICO DA RAZA FRISONA "FEFRIGA '2015"

## 1. ORGANIZACIÓN

Organizado pola **Federación Frisona Galega** (Fefriga) e a **Fundación Semana Verde de Galicia**, coa colaboración das **Africores** e a **Consellería de Medio Rural**, celebrarase o **XXXIII Open de Frisón GANDAGRO '15** e o **XXIV Concurso Autonómico da Raza Frisona "Fefriga 2015"**, durante os días 19 ao 21 de Febreiro, nas instalacións do Recinto Feira Internacional de Galicia, en Silleda-Pontevedra.

## 2. FINS

Os fins que se perseguen coa celebración destes certámenes son os seguintes:

- 2.1. Estimular ós gandeiros na cría de animais de alta calidade xenética, capaces de producir e reproducirse durante moitos anos, como medio de rendibilizar as súas explotacións.
- 2.2. Orientar ós gandeiros sobre as tendencias actuais de selección e mellora gandeira no ámbito Internacional.
- 2.3. Poñer de manifesto o alto nivel xenético e morfolóxico dos animais criados en Galicia.
- 2.4. Orientar os nosos xóven cara a unhas correctas e rendibles tarefas de selección, proporcionándolles coñecementos básicos para desenrolar as mesmas con éxito.
- 2.5. Promocionar as ganderías participantes para que desta maneira poidan ocupar o lugar que lles corresponde no Mercado Nacional e Internacional de animais selectos.

## 3. COMISIÓN ORGANIZADORA

Corresponde a ésta, a organización e todo o relacionado cos certames e servizos inherentes ós mesmos, así como a aplicación do presente Regulamento.

## 4. XURADOS

Durante a celebración dos certames actuarán os seguintes xurados:

### 4.1. DE ADMISIÓN

O Xurado de admisión está composto por:

- D. **Ramiro Fouz Dopacio** (Africor-Lugo)
- D. **José Moreira Pardiñas** (Africor-Coruña)
- D. **Julio Pérez Filloy** (Fundación Semana Verde)
- D. **José Rodríguez López** (Africor-Pontevedra)

Serán misións específicas do Xurado de Admisión as seguintes:

- 4.1.1. Colaborar co Servizo Veterinario de Inspección Sanitaria, para garantir que cada animal se presente coa documentación esixida.
- 4.1.2. Revisar a documentación xenealóxica, a súa correspondencia cos animais presentados e cos datos que figuran na Cédula de Inscripción.
- 4.1.3. Comprobar a preparación e presentación dos animais, e rechazar aqueles que non acaden o nivel mínimo esixido, dacordo co prestixio do concurso, e/ou que non teñan en regra toda a documentación.
- 4.1.4. Velar polo cumprimento do disposto neste Regulamento e moi especialmente no que fai referencia os apartados sobre benestar animal, informando de inmediato á Comisión Organizadora de calquera infracción que puideran observar.
- 4.1.5. Elevar propostas á Comisión Organizadora sobre cántas modificacións ou medidas consideren necesarias para o mellor desenrolo dos concursos e actividades.

### 4.2. DE CUALIFICACIÓN

Estará composto por un só Xuíz, a quen acompañará un axudante de pista, co fin exclusivo de facilitarlle as listas do gando concursante, preparar a constitución das seccións e suministrarlle cántos datos solicite do gando concursante.

Por acordo da comisión organizadora, os concursos serán xulgados por **Mr. BRIAN CARSCADDEN, Xuíz Internacional da Asociación Holstein de Canadá.**

Serán misións do Xuíz:

- 4.2.1. A eliminación de pista en cada sección, se procede, de aqueles animais que non reúnan as condicións mínimas para o seu xulgamento.
- 4.2.2. Clasificación do resto de animais en cada sección por orde de méritos morfolóxicos, quedando finalmente colocados na pista según dita orde.
- 4.2.3. Outorgamento dos premios, mencións honoríficas e campionatos que especifica o Programa.
- 4.3. Por parte da Entidade Organizadora, facilitarase ós Xurados cántos medios sexan precisos para a mellor realización do seu traballo.
- 4.4. O xurado terá amplas facultades para incluír en seccións distintas ós exemplares, que con arreglo ao Programa do certame, estén situados en aquelas que no lles corresponda por razón de idade.
- 4.5. O xurado non poderá crear novos premios sobre os que figuren nas seccións correspondentes do Programa, nin outorgar os que teñan podido quedar desiertos, sen autorización da Comisión Organizadora.
- 4.6. De igual forma, se o Xurado considera que nalguna sección os animais presentados non merecen ser premiados, poderá deixar deserto un, varios ou a

totalidade dos premios que dita sección ou seccións teñan previstos no Programa.

4.7. Unha vez clasificados e premiados os animais de cada sección, o Xurado redactará e asinará a acta correspondente (por triplicado), onde figurarán os animais premiados por orde de categorías.

4.8. As decisións do Xuíz cualificador serán inapelables.

4.9. Todas aquelas cuestións que excedan ás competencias do Xurado de Admisión e/ou do Xuíz Cualificador, así como calquera incidencia que se presente e non esté prevista neste Regulamento, ou as dúbidas que puideran existir na interpretación do mesmo, serán resoltas pola Comisión Organizadora do Certame.

## 5. PARTICIPACIÓN

5.1. Poderán participar neste Certame todas as explotacións con animais que estén inscritos no Libro Xenealóxico da Raza Frisona, facendo a correspondente solicitude a **"FUNDACIÓN SEMANA VERDE DE GALICIA"** ou **"FEDERACION FRISONA GALEGA"**.

5.2. Só se impondrá limitacións en cánto ó número de exemplares a presentar, cando as solicitudes rebasen as posibilidades de aloxamento de animais, en cuio caso, e tendo en conta de que se trata dun concurso de gando leiteiro, darase preferencia ás ganderías que concurren con animais adultos. Non obstante, non se permite a ningún concursante o participar con máis de 3 exemplares adultos por sección, ou 2 se se trata de xovencas ou becerras.

5.3. **Inscripción de animais:** para a inscrición de animais establécese o seguinte procedemento:

5.3.1. Cédula de inscrición: a organización proveerá da correspondente cédula de inscrición, que, unha vez cumprimentada e asinada deberá ser remitida a: *Federación Frisona Galega (FEFRIGA) – Rúa Melide, 25-27 Baixo – 15705 Santiago – A Coruña;* ou a: *Fundación Semana Verde de Galicia – Recinto Feiral, s/n – 36540 Silleda – Pontevedra.*

5.3.2. Cota de inscrición: A fin de evitar que se reserven prazas que despois non son utilizadas **establécese unha cota/fianza de inscrición de 30 € por animal** que deberá de ingresarse na conta do Banco Santander - Silleda nº ES89 0030 6210 2008 5000 0271 en concepto "Concursos Frisón 2015" a nome de Fundación Semana Verde.

5.3.2.1.- Igualmente, **toda praza non reservada e que, -sen autorización expresa da organización,- sexa ocupada por unha gandería participante seralle facturada a razón de 30 €/c/u.**

5.3.3. En caso de animais "dubidosos" o gandeiro poderá inscribir, sen cargo, ata un 30% de animais a maiores dos que en principio, desexe presentar. **A reserva de prazas realizarase en base ó nº de animais polos que o gandeiro deposite a fianza non polo total dos inscritos** (ver cédula de inscrición en [www.fefriga.com](http://www.fefriga.com)).

5.3.4. Só se considerarán inscritos, aqueles animais, cuíos propietarios adxunten á cédula de inscrición e o correspondente xustificante bancario conforme abonaron a cota/fianza de inscrición.

5.3.5. **Unha vez rematado o Concurso, a Fundación Semana Verde reembolsará ós gandeiros participantes a cota/fianza depositada.**

5.3.6. Non se devolverá a cota/fianza de inscrición de aqueles animais que, salvo caso de forza maior, non foran presentados a Concurso.

5.4. **O prazo de admisión de solicitudes rematará o día 19 de Xaneiro de 2015.**

## 6. CONDICIÓNS XERAIS

6.1. O gando concursante procederá de explotacións Nacionais ou Estranxeiras, e estará inscrito no correspondente Libro Xenealóxico da Raza Frisona.

6.2. **A efectos do Concurso Autonómico só poderán participar animais nados en Galicia e propiedade de Ganderías Galegas.**

6.3. En todo caso, será condición indispensable que TODOS os animais concursantes estén inscritos no Libro Xenealóxico da Raza Frisona e a nome da gandería que os presenta, o cal se acreditará coas correspondentes Cartas Xenealóxicas ou Certificados de Rexistro.

6.4. As Cartas Xenealóxicas ou Certificados de Rexistro, una vez examinadas e feitas as comprobacións oportunas polo Comité de Admisión, serán devoltas ós propietarios ou encargados do gando que nes deberán presentalas no caso de que lles foran requeridas por calquera motivo dende a organización.

6.5. Como data de referencia para o encadramento dos animais nas diferentes seccións do programa, tomarase o día **28 de Febreiro de 2015.**

## 7. CONDICIÓNS SANITARIAS

As condicións de índole sanitaria esixidas ás explotacións e ós animais para ser admitidos o Recinto do certame, son as seguintes:

### 7.1. Procedencia

Todos os animais deberán proceder dunha explotación situada nunha zona indemne de epizootias de declaración obrigatoria para a/s especie/s receptivas que concurren ó evento. Asim mesmo, os animais procederán de explotacións ou zonas que non sexan

obxecto de ningunha medida de prohibición por motivos de policía sanitaria.

## 7.2. Identificación

Os animais que concurren ó evento deberán estar identificados individualmente, mediante tatuaxe e/ou crotal auricular u outros sistemas autorizados con arreglo ó Real Decreto 205/1996, sobre identificación e rexistro dos animais das especies porcina, ovina e caprina, ó Regulamento (CE) 1760/00, sobre identificación e rexistro dos animais da especie bovina e á vixente normativa comunitaria, según as especies, e cuxa relación se reflexará na correspondente Documentación Sanitaria.

## 7.3. Documentación sanitaria

Todas as partidas de animais irán provistas da seguinte documentación sanitaria:

### 7.3.1. Procedentes de España

**7.3.1.1.** Guía de Orixe e Sanidade Pecuaria e Certificado Oficial expedido pola correspondente Xefatura de Sanidade e/ou Producción Animal ou Unidade Veterinaria Competente da respectiva Comunidade Autónoma, na que se acredite o cumprimento dos requisitos sanitarios que para cada especie se sinalan no apartado 7.4.

**7.3.1.2.** Sexan transportados en vehículo ou xaula desinfectados antes da carga, debendo presentarse o correspondente Certificado de Desinfección.

### 7.3.2. Procedentes do resto da UE ou de Terceiros Países

Certificado Sanitario Internacional redactado, polo menos, en español, no que se acredite o cumprimento dos requisitos sanitarios que para cada especie se sinalan no apartado 7.4., sen perxuízo de cumprir outras disposicións comunitarias que regulan os intercambios intra-comunitarios de animais e as súas importacións de terceiros países.

Neste último caso, só procederán de Países Terceiros ou partes de territorio dos mesmos os que:

**7.3.2.1.** Estén incluídos na lista de terceiros países contemplada no Real Decreto 1288/1993, de 30 de xullo, polo que se modifican os anexos dos Reales Decretos 495/1990, de 20 de abril, 110/1990, de 26 de xaneiro, e 646/1992, de 12 de xuño, e se establece a lista de países terceiros dos que se autorizan as importacións de animais das especies bovina, porcina, ovina, caprina e equina, carnes frescas e produtos cárnicos.

**7.3.2.2.** Cumpran as eventuais garantías adicionais esixibles a cada un de ditos países polo Ministerio de Agricultura, Alimentación e Medio Ambiente.

**7.3.2.3.** Sexan transportados en vehículo ou xaula desinfectados antes da carga, debendo presentarse o correspondente Certificado de Transporte Internacional e Plan de Viaxe para as procedentes do resto da CEE e países terceiros.

**7.3.2.4.** Tuveran sido sometidos a tratamento antiparasitario interno e externo, nos últimos 30 días, o que se fará constar no correspondente Certificado Sanitario Oficial.

## 7.4. Normas de Carácter Específico

Só poderán concurrir ó evento os animais procedentes de Explotacións Oficialmente Indemnes de Tuberculose, Oficialmente Indemnes de Brucelose e que procedan de rabaños Indemnes de Leucose Enzoótica Bovina e libres de Perineumonía Contaxiosa. Ademais, nos 30 días anteriores á celebración do evento, os animais da especie bovina que participen na mesma, deberán cumprir os seguintes requisitos:

**7.4.1.** Os maiores de 6 semanas de idade, terán dado resultado negativos a unha proba de diagnóstico da Tuberculose según o anexo I do R.D.2611/96 modificado polo R.D.1047/2003.

**7.4.2.** Os maiores de 12 meses, terán presentado un resultado favorable a unha das probas de diagnóstico da Brucelose bovina dacordo o anexo II do R.D.2611/96 modificado polo R.D.1047/2003.

**7.4.3.** Os animais maiores de 12 meses terán dado un resultado favorable a unha das probas de detección da Leucose Enzoótica Bovina das comprendidas no anexo III do R.D.2611/96 modificado polo R.D.1047/2003. Esta proba non será necesaria no caso de proceder dun Territorio, Rexión ou Estado Indemne da Leucose Enzoótica Bovina.

**7.4.4.** Terán resultado negativos á proba serolóxica frente ó antíxeno de Campbell e Turner (Decisión 90/208/CEE) para a detección de Perineumonía Contaxiosa Bovina.

**7.4.5.** Terán resultado negativos ás probas diagnósticas frente á glicoproteína gE do virus da Rinotraqueíte Infecciosa Bovina (IBR).

**7.4.6.** Terán resultado negativos ás probas serolóxicas de detección do antíxeno da Diarrea Vírica Bovina (BVD), realizadas nun laboratorio Oficial. Nos animais menores de 3 meses de idade, a proba realizarase no cartílago auricular.

**7.4.7.** Os animais maiores de 24 meses terán resultado negativos ás probas para a detección de anticorpos frente ó *Mycobacterium avium paratuberculose* (Paratuberculose), realizadas nun laboratorio oficial.

## 7.5. Outras condicións e recomendacións

**7.5.1.-** Os animais que asistan ó certame con fins de venda, deberán presentar un resultado negativo ás probas para a detección de anticorpos frente á Neosporose Bovina, realizadas nun laboratorio oficial.

**7.6.** Ademais destes requisitos, cando procedan de Estados membros da Unión Europea (incluído España), cumprirán as condicións sanitarias establecidas no R.D.1716/2000, de 13 de Outubro, sobre normas sanitarias para o intercambio intracomunitario de animais da especie bovina.

## 7.7. Verificación e inspección

A verificación da documentación sanitaria, correrá a cargo dos Veterinarios designados pola **Consellería do Medio Rural e do Mar**. Asimesmo, o persoal asignado a este servizo será o encargado da emisión das guías ou documentación sanitaria que ampare ós animais na viaxe de retorno.

**7.8.** Aqueles animais que presenten síntomas de calquera enfermidade, ou os que carezan dalgun dos documentos ou requisitos sanitarios esixidos no regulamento sanitario sobre participación de animais a concursos, poxas e exposicións, non serán autorizados a entrar no recinto feiral.

## 8. TRANSPORTE DE GANDO

Co fin de cubrir os gastos orixinados polo transporte de gando, a organización axudará nas cuantías que a continuación se indican:

**8.1. Animais procedentes de Galicia:** Aboaranse as facturas de transporte previo comunicado do servizo á organización. A tal efecto estableceranse as rutas de recollida máis apropiadas debendo respetarse as mesmas. En caso contrario, aplicaranse as axudas estipuladas para gandeiros de outras Comunidades de España (8.2.).

**8.2.** A Fundación Semana Verde destinará unha partida de 6.000€ para axudar a sufragar os custos de transporte. Dita cantidade repartirase proporcionalmente entre os animais presentados e sen superar en ningún caso, a cantidade de 0,21€ Becerras-Xovencas, ou 0,30€ por vaca e Km percorrido entre a gandería de orixe e o recinto feiral, computándose só a ida.

**8.3.** É obrigatorio que os vehículos que transporten o gando estén debidamente desinfectados e que o xustifiquen co correspondente TALÓN DE DESINFECCIÓN.

## 9. ENTRADA DO GANDO

**9.1.** A entrada do gando **realizarase entre as 8.00 e as 20.00 horas do Mércores, 18 de Febreiro**, non tendo dereito a entrar os animais que sexan presentados despois da citada hora.

**9.2.** A autorización de entrada do gando nas naves realizarase previa presentación e comprobación da documentación sanitaria esixida. Unha vez admitidos, os animais concursantes deberán, **OBRIGATORIAMENTE**, ocupar as prazas que para eles están reservadas na área de Concurso; aqueles animais que non cumpran con estos requisitos perderán o seu dereito a participar así como todas as axudas ás que, como gando Concursante, teñan dereito.

**9.3.** Unha vez aloxados os animais nas prazas que a Organización lles asigne, procederase á comprobación da súa documentación Xenealóxica (**Certificado de Rexistro**). Non se autorizará a participación nos concursos a aqueles animais que carezan de dita documentación ou esté incompleta, obrigando ós seus propietarios a retiralos da área reservada a concursantes.

**9.4.** Unha vez admitidos, os animais presentados non poderán ser retirados do recinto ata rematar o Certame salvo caso de enfermidade, accidente ou forza maior que así o aconselle.

**9.5.** A custodia e manexo dos animais así como a súa presentación en pista, correrá a cargo dos seus propietarios, se ben, a organización procurará facilitarlles, no posible, estos cometidos.

**9.6.** Para axilizar as tarefas de lavado, **PROHIBESE EXPRESAMENTE** que as áreas destinadas a este cometido permanezan ocupadas por outros animais distintos ós que os respectivos coidadores estén lavando en cada momento.

## 10. SEGURO

**10.1.** A feira proveerá ós animais participantes dun seguro que cubra os riscos de accidentes ou enfermidades producidos como consecuencia da súa participación no concurso exposición.

**10.2.** O mencionado seguro cubrirá os riscos descritos, durante o período de tempo comprendido entre os días **17 ó 28 de Febreiro**.

**10.3.** Para ter dereito ó cobro da indemnización pertinente, o propietario dun animal enfermo ou accidentado, deberá comunicar inmediatamente á organización, o número de Rexistro Xenealóxico e cadro clínico que presente, para que ésta poida facer as comprobacións necesarias e se o creera oportuno, ordenar o seu sacrificio, para evitar sufrimentos innecesarios.

**10.4.** Só se consideran amparados polo seguro aqueles animais que figuren na cédula de inscrición.

**10.5.** Para a valoración dos animais a efectos de seguro, adoptarase o seguinte Baremo:

Becerras menores de 1 ano	1.500€
Xovencas de 12 a 18 meses	2.000€
Xovencas de máis de 18 meses	2.500€
Vacas de máis de 2 anos	3.200€
Vacas cualificadas MB ó EX	4.500€

Para as femias xestantes de máis de 3 meses contratarase unha póliza complementaria que cubra os riscos de aborto. Só terán dereito a esta cobertura os animais que veñan reseñados na Cédula de Inscrición como xestantes; a indemnización a percibir en caso de sinistro será o 25% do valor asegurado.



**11. ALIMENTACIÓN E LIMPEZA**

- 11.1. A organización facilitará as cantidades de forraxe e penso, necesarios para a alimentación dos animais.
- 11.2. Suministrarse a todos os participantes palla en cantidade suficiente para as camas do gando exposto, o suministro realizarase diariamente ó pechar a feira.
- 11.3. O recambio das camas correrá a cargo dos expositores, éste **DEBERÁ SER REALIZADO DURANTE AS HORAS EN QUE PERMANEZA PECHADO Ó PÚBLICO O RECINTO FEIRAL E SEMPRE ANTES DAS 8.00 HORAS.**
- 11.4. Os participantes aceptan expresamente, -para facilitar as tarefas de limpeza,- o depositar a palla e o esterco, **EXCLUSIVAMENTE NAS CARRETIILLAS E/OU CONTENEDORES** destinados a este fin.
- 11.5. O lavado e pelado dos animais realizarase nos puntos que a organización determine e dispoña para este menester, quedando expresamente prohibido realizalo fóra de ditas áreas.

**12. CARTEIS**

Autorízase ás ganderías participantes, o uso de dous tipos de carteis, (de gandería e de identificación) éstos deberán estar colocados na parte dianteira das prazas que ocupan os animais, e sempre sen rebasalas. A altura dos mesmos nunca será superior a 1 m.

**12.1. GANDERÍA**

Nel poderá figurar o nome da Gandería ou Empresa, propietaria dos animais expostos. En caso de gandeiros particulares e que se presenten a Concurso como Asociación, Cooperativa, S.A.T., etc, poderá figurar o nome da mesma.

**12.2. IDENTIFICACIÓN**

A feira proveerá ás Ganderías participantes, dos correspondentes carteis de identificación para cada un dos animais expostos, nos que figurará: NOME DO ANIMAL, CUALIFICACIÓN, NºR\*Xº, PAI, NAI, PROPIETARIO (\*), PAÍS DE ORIXE.

(\* No caso de animais propiedade de varios gandeiros, só poderá figurar o nome da Sociedade propietaria ou o da explotación na que se atopa animal.

**13. PREPARACIÓN DOS ANIMAIS**

- 13.1. Os animais serán preparados da maneira máis natural posible evitando prácticas e/ou produtos que poidan afectar a súa saúde, benestar e/ou morfoloxía.
- 13.2. O enchido e/ou balanceado das ubres realizarase de maneira natural, en base o leite que produce o propio animal, estando expresamente prohibida a utilización de calquera produto ou sustancia que poida alterar o seu aspecto.
- 13.3. A fin de asegurar o cumprimento do disposto no punto anterior, os propietarios dos animais clasificados 1º, 2º e 3º de cada unha das seccións individuais, están obrigados a presentalos na zona que se indique a fin de sometelos ao escaneado da ubre.
- 13.4. Durante a celebración do certame, a organización poderá ordenar a realización do escaneado da ubre de calquera vaca presente no Recinto Feiral.
- 13.5. O non presentar un animal para sometelo o Scanner da ubre ou o negarse a que se lle realice dita proba, dará lugar a súa descalificación e á perda de todos os premios e títulos conseguidos, os cales serán asignados ó seguinte animal clasificado.

**14. PRESENTACIÓN DO GANDO EN PISTA E EXHIBICIÓNS**

- 14.1. A presentación do gando en pista, cántas veces sexan necesarias para a súa cualificación, así como a súa participación nas exhibicións que determine a organización, será obrigatoria, debendo ser conducido polos propietarios, presentadores e/ou persoal o seu cargo.
- 14.2. Será obrigatorio para todos os manexadores que presenten gando en pista, ir uniformados con **CAMISA E PANTALÓN BRANCOS.**
- 14.3. Os animais que non sexan presentados a pista no momento que sexan requeridos para o seu xulgamento serán descalificados.
- 14.4. Para mellor control dos traballos de cualificación, así como para orientación do público en xeral, os animais estarán debidamente identificados con números correlativos, que coincidirán cos do Catálogo do Concurso.
- 14.5. Para poder establecer unha correcta valoración dos animais, a orde de saída a pista será asignado por rigurosa orde de idade empezando sempre polos animais máis xóvenes de cada sección.

**15. ASISTENCIA SANITARIA**

Durante a celebración do Certame funcionará no recinto feiral unha clínica veterinaria

con servizo gratuito durante as 24 horas do día, á que poderán acudir cántos expositores o precisen, para a atención do seu gando.

**16. AXUDAS E INCENTIVOS Á PARTICIPACIÓN**

- 16.1. **A Fundación Semana Verde concederá** unha axuda por cada animal presentado ó Open GandAgro '15 de:
  - 20€ por becerra (Sec: 1, 2, 3 e 4)
  - 30€ por xovenca (Sec. 5, 6 e 7)
  - 50€ por vaca (Sec: 14, 15, 16, 17, 18 e 19)
- 16.2. **A Federación Frisona Galega outorgará** unha axuda por animal presentado ó Concurso Autonómico Fefriga '15 de:
  - 15€ por becerra (Sec.: 1, 2, 3 e 4)
  - 25€ por xovenca (Sec.: 5, 6 e 7)
  - 40€ por vaca (Sec.: 14, 15, 16, 17, 18 e 19)
- 16.3. Todos os animais colocados en 1º lugar das respectivas seccións, así como os campións e subcampións nos distintos campionatos, serán **grafados gratuitamente** por **Sylvie Gouin**, fotógrafa oficial do concurso.
- 16.4. **Xenética de Fontao** agasallará a todas as Ganderías participantes, con **2 doses de TORREL**. Ademais, todas aquelas que participen con 2 ou máis animais, recibirán: **3 doses de DELETE - 3 doses de MELENDI - 3 doses de LEOMARCOS**
  - 16.4.1. Igualmente, á femia mellor clasificada en cada sección individual, filla dun touro da súa propiedade, **Xenética de Fontao** outorgará os seguintes premios:
    - Becerras (seccións 1, 2, 3 e 4) **100 €**
    - Xovenca (seccións 5, 6 e 7) **200 €**
    - Vacas (seccións 14, 15, 16, 17, 18 e 19) **300 €**
- 16.5. Todas as ganderías recibirán un agasallo-recordo do certame.

**17. PREMIOS, TROFEOS E TÍTULOS**

Todos os gandeiros expositores recibirán os premios, escarapelas, estandartes e trofeos que se mencionan nas diferentes seccións do programa.

- 17.1. **SECCIÓNS.** Escarapela ós 5 primeiros animais clasificados en cada unha das seccións individuais. Ademais nas seccións de vacas en lactación (14, 15, 16, 17, 18 e 19), concederase o título único de Mellor Ubre.
- 17.2. **CAMPIONATOS.** Concederase estandarte ás campionas e subcampionas.
- 17.3. **MELLOR CRIADOR:** Asignaranse puntos ós 5 animais mellor clasificados de cada sección individual, en base ó seguinte baremo.

	1ª	2ª	3ª	4ª	5ª
Becerras e Xovenca	5	4	3	2	1
Vacas lactación	10	8	6	4	2

Concederase Estandarte ó Mellor Criador e Segundo Criador.

- 17.4. **GRANDES CAMPIONATOS.** Estandarte e trofeo. Igualmente, concederase estandarte á Xovenca e á Vaca Gran Campiona Reserva.
- 17.5. **MELLOR MANEXADOR**  
Concederase este título ao Manexador que ó longo de todo o Certame demostre maior habilidade e profesionalidade no manexo e presentación de animais en pista.

**18. DISPOSICIÓNS FINAIS**

- 18.1. En caso de que en algunha sección non se presentaran máis de 3 animais, a sección será anulada e os animais nela inscritos serán, -dependendo da súa idade,- incluídos na sección anterior e/ou posterior.
- 18.2. As decisións do Xuíz serán inapelables, por tanto a participación nos certames supón acatalas.
- 18.3. A Comisión Organizadora decidirá sobre todos aqueles asuntos non contemplados no presente regulamento, así mesmo interpretará e decidirá, de maneira inapelable, sobre todas aquelas cuestións que se poidan plantear na interpretación do mesmo.
- 18.4. Durante o evento, realizaranse fotografías tanto dos participantes, como de calquera outra persoa asistente ó mesmo, que poderán ser publicadas, posteriormente, na páxina web das entidades organizadoras, folletos, revistas, prensa u outros medios de comunicación análogos co fin de difundir os actos, actividades e eventos que levan a cabo. Poderase exercer en todo momento os dereitos de acceso, rectificación, cancelación e oposición, dirixíndose á Federación Frisona Galega e á Fundación Semana Verde de Galicia, adxuntando fotocopia do seu DNI.
- 18.5. A participación supón a aceptación de todas as normas e preceptos recollidos neste regulamento.

**SECCIÓNS DO CONCURSO**

**SEC. 1: BECERRAS DE 5 A 7 MESES**

Son as femias nadas entre o día 1 de Xullo de 2014 e o 30 de Setembro de 2014.

**SEC. 2: BECERRAS DE 8 A 10 MESES**

Son as femias nadas entre o día 1 de Abril e o 30 de Xuño de 2014.

**SEC. 3: BECERRAS DE 11 A 13 MESES**

Femias nadas entre o día 1 de Xaneiro e o 31 de Marzo de 2014.

**SEC. 4: BECERRAS DE 14 A 16 MESES**Femias nadas entre o día 1 de Outubro e o

31 de Decembro de 2013.

**SEC. 5: XOVENCAS DE 17 A 19 MESES**

Son as femias, nadas entre o día 1 de Xullo e o 30 de Setembro de 2013.

**SEC. 6: XOVENCAS DE 20 A 22 MESES**

Son as femias non paridas nadas entre o 1 de Abril e o 30 de Xuño de 2013.

**SEC. 7: XOVENCAS DE 23 A 26 MESES**

Son as femias non paridas nadas entre o 1 de Decembro de 2012 e o 31 de Marzo

de 2013.

#### SEC. 8: BECERRA CAMPIONA DE GALICIA

Competirán as dúas primeiras femias, nadas en Galicia e propiedade de gandeiros Galegos, clasificadas nas seccións 1ª, 2ª, 3ª e 4ª. Concederanse os títulos de **BECERRA CAMPIONA DE GALICIA e SUBCAMPIONA DE GALICIA "FEFRIGA 2015"**.

#### SEC. 9: XOVENCA CAMPIONA DE GALICIA

Competirán as dúas primeiras femias, nadas en Galicia e propiedade de gandeiros Galegos, clasificadas nas seccións 5ª, 6ª e 7ª. Concederanse os títulos de **XOVENCA CAMPIONA DE GALICIA e SUBCAMPIONA DE GALICIA "FEFRIGA 2015"**.

#### SEC. 10: XOVENCA GRAN CAMPIONA DE GALICIA

Competirán a Campiona e Subcampiona das seccións 8ª e 9ª. Outorgaranse os títulos de **XOVENCA GRAN CAMPIONA e RESERVA GRAN CAMPIONA "FEFRIGA 2015"**.

#### SEC. 11: BECERRA CAMPIONA INTERNACIONAL

Competirán as dúas primeiras clasificadas nas seccións 1ª, 2ª, 3ª e 4ª. Outorgarase os títulos **TERNERA CAMPEONA e SUBCAMPEONA INTERNACIONAL "GANDAGRO '15"**.

#### SEC. 12: XOVENCA CAMPIONA INTERNACIONAL

Competirán as dúas primeiras clasificadas nas seccións 5ª, 6ª e 7ª. Concederanse os títulos de **NOVILLA CAMPEONA e SUBCAMPEONA INTERNACIONAL "GANDAGRO '15"**.

#### SEC. 13: XOVENCA GRAN CAMPIONA INTERNACIONAL

Competirá a Campiona e Subcampiona das seccións 11ª e 12ª. Outorgaranse os títulos de **NOVILLA GRAN CAMPEONA e RESERVA GRAN CAMPEONA "GANDAGRO '15"**.

#### SEC. 14: VACA XOVEN LACTACION ATA 30 MESES

Son as femias en lactación, nadas a partir do día 1 de Setembro de 2012 inclusive.

#### SEC. 15: VACA XOVEN LACTACION DE 30 A 36 MESES

Son as femias en lactación, nadas entre o día 1 de Marzo e o 31 de Agosto de 2012.

#### SEC. 16: VACA INTERMEDIA EN LACTACION (3 ANOS)

Son as femias en lactación, nadas entre o día 1 de Marzo de 2011 e o 28 de Febreiro de 2012.

#### SEC. 17: VACA INTERMEDIA LACTACIÓN 4 ANOS

Son as femias en lactación, nadas entre o día 1 de Marzo de 2010 e o 28 de Febreiro de 2011.

#### SEC. 18: VACA ADULTA LACTACIÓN DE 5 ANOS

Son as femias en lactación, nadas entre o día 1 de Marzo de 2009 e o 28 de Febreiro de 2010.

#### SEC. 19: VACA ADULTA LACTACIÓN DE 6 ANOS OU MÁIS

Son femias en lactación, nadas antes do 1 de Marzo de 2009.

#### SEC. 20: VACA XOVE CAMPIONA DE GALICIA

Competirán as dúas primeiras femias, nadas en Galicia e propiedade de gandeiros Galegos, clasificadas nas seccións 14ª e 15ª. Concederanse os títulos de **VACA XOVE**

#### **CAMPIONA DE GALICIA e SUBCAMPIONA DE GALICIA "FEFRIGA 2015"**.

#### SEC. 21: VACA INTERMEDIA CAMPIONA DE GALICIA

Competirán as dúas primeiras femias, nadas en Galicia e propiedade de gandeiros Galegos, clasificadas nas seccións 16ª e 17ª. Concederanse os títulos de **VACA INTERMEDIA CAMPIONA DE GALICIA e SUBCAMPIONA DE GALICIA "FEFRIGA 2015"**.

#### SEC. 22: VACA ADULTA CAMPIONA DE GALICIA

Competirán as dúas primeiras femias, nadas en Galicia e propiedade de gandeiros Galegos, clasificadas nas seccións 18ª e 19ª. Concederanse os títulos de **VACA ADULTA CAMPIONA DE GALICIA e SUBCAMPIONA DE GALICIA "FEFRIGA 2015"**.

#### SEC. 23: VACA GRAN CAMPIONA DE GALICIA

Competirá a Campiona e Subcampiona das seccións 20ª, 21ª e 22ª. Outorgaranse os títulos de **VACA GRAN CAMPIONA DE GALICIA e RESERVA GRAN CAMPIONA "FEFRIGA 2015"**.

#### SEC. 24: VACA XOVEN CAMPIONA INTERNACIONAL

Competirán as dúas primeiras clasificadas nas seccións 14ª e 15ª. Concederanse os títulos de **VACA JOVEN CAMPEONA e SUBCAMPEONA INTERNACIONAL "GANDAGRO '15"**.

#### SEC. 25: VACA INTERMEDIA CAMPIONA INTERNACIONAL

Competirán as dúas primeiras clasificadas nas seccións 16ª e 17ª. Concederanse os títulos de **VACA INTERMEDIA CAMPEONA e VACA INTERMEDIA SUBCAMPEONA INTERNACIONAL "GANDAGRO '15"**.

#### SEC. 26: VACA ADULTA CAMPIONA INTERNACIONAL

Competirán as dúas primeiras clasificadas nas seccións 18ª e 19ª. Concederanse os títulos de **VACA ADULTA CAMPEONA e VACA ADULTA SUBCAMPEONA INTERNACIONAL "GANDAGRO '15"**.

#### SEC. 27: VACA GRAN CAMPIONA INTERNACIONAL

Competirán a Campiona e Subcampiona das seccións 24ª, 25ª e 26ª. Outorgaranse os títulos de **VACA GRAN CAMPEONA INTERNACIONAL e RESERVA GRAN CAMPEONA "GANDAGRO '15"**.

#### SEC. 28: MELLOR CRIADOR DE GALICIA

Concederanse os títulos de **MELLOR CRIADOR e SEGUNDO CRIADOR DE GALICIA "FEFRIGA 2015"**, ós gandeiros de Galicia que obteñan o maior número de puntos, conseguidos nas seccións individuais, por animais nados na súa explotación, aínda que na actualidade pertencen a outro propietario.

#### SEC. 29: MELLOR CRIADOR INTERNACIONAL

Concederanse os títulos de **MEJOR CRIADOR e SEGUNDO CRIADOR INTERNACIONAL "SEMANA VERDE '2015"**, ós gandeiros que obteñan o maior número de puntos, conseguidos nas seccións individuais, por animais nados na súa explotación, aínda que na actualidade pertencen a outro propietario.

## BASES DO VIII CONCURSO INTERNACIONAL DE XÓVENES PREPARADORES '15

### CONDICIONES XERAIS

- 1.- O Concurso celebrarase o **Xoves, 19 de Febreiro ás 17:30 horas** no Recinto Feiral Semana Verde.
- 2.- Nel poderán participar xóvenes de calquera nacionalidade, que o solicite no prazo e forma e a súa idade non supere os 30 anos, inclusive.
- 3.- A organización poderá facilitar aloxamento ós participantes extranxeiros durante os días de Concurso. Igualmente e no caso de que algún deles desexe formar parte do equipo de algunha gandería participante, deberá comunicalo no momento de formalizar a súa inscrición.
- 4.- Tomarase como data de referencia para determinar a idade dos concursantes o 28 de Febreiro de 2015.
- 5.- Para os participantes menores de idade, é imprescindible presentar a correspondente autorización, publicada na web [www.xovenesgandeiros.com](http://www.xovenesgandeiros.com).
- 6.- Por necesidades de espazo e organizativas, **o prazo de inscrición rematará o día 19 de Xaneiro de 2015**, non tendo dereito a participar aqueles xóvenes que se inscriban con posterioridade a dita data.

### CONDICIÓN DE PARTICIPACIÓN

- 7.- Os concursantes participarán obrigatoriamente, con animais inscritos nas seccións de becerras ou xovenas do Concurso Autonómico e/ou Internacional.
- 8.- Será responsabilidade de cada participante o inscribir ó Concurso de Frisón (ou pedir a outro gandeiro concursante), a becerra/xovenca coa que vai participar, non obstante e para os participantes de outros países, será a organización quen a proporcione.
- 9.- Sendo o obxectivo do concurso, o formar e estimular ós xóvenes nas tarefas de doma, manexo e presentación de gando, cada participante estará obrigado a preparar (sen axuda externa) o animal co que vaia a concursar.
- 10.- Para o pelado **ÍNTEGRO** dos animais, cada participante disporá de 2 horas, non

obstante, ós participantes de 15 anos e menores permitiráselles comezar 30 minutos antes.

11.- Cada concursante terá que ir provisto de todo o equipo necesario para o pelado, preparación e presentación do animal (máquinas, coitelas, cepillos, sprays, cabezada de pista, etc...). Todo o material será por conta do participante.

12.- 15 minutos antes da hora de inicio establecida, os concursantes, -pertrechados de todo o seu equipo e material,- deberán presentarse na zona de concurso, ónde se lles adxudicará a súa praza, tras o cal e dentro da zona asignada, poderán preparar e dispór de todo o seu equipo (enchufes, extensibles, máquinas, secador, etc...) e igualmente, suxeitar a becerra/xovenca coa que van a concursar.

13.- O animal con que se participe, debe de estar limpo, domado e que non se teña pelada ningunha rexión do corpo no último mes. O incumprimento de esta norma será causa de descalificación.

14.- Durante o tempo que dura o concurso, cada participante deberá manter debidamente atado e baixo control o animal co que participa, a fin de non interrumpir, molestar ou distraer a outros concursantes. Igualmente e en todo momento os concursantes deberán manter unha actitude de respecto e colaboración cos seus compañeiros.

15.- Unha vez expirado o prazo concedido para o pelado e preparación (2,00 o 2:30 Horas según idade) todos os concursantes deberán parar, deixar o animal nas condicións que se atope e recoller o seu material.

16.- Na mesma praza que se preparou o animal e antes de saír a pista, os Sres Xuices comentarán e valorarán co participante o traballo realizado, dándolle en privado, as explicacións, indicacións e consellos prácticos que en cada caso, proceda.

17.- Unha vez recibidas as explicacións na zona de pelado, os concursantes disporán de 15 minutos para cambiar as súas roupas de traballo polo uniforme de concurso (camisa branca e pantalón azul) e presentarse co seu animal á entrada de pista.



## XULGAMENTO

18.- O xulgamento deste Concurso correrá a cargo dun Comité formado por:

**Mr. BRIAN CARSCADDEN**, Xuíz Internacional da Asociación Holstein de Canadá.

**Dn. Bonet Cid Salgado**, Directivo do Clube de Xóvenes Gandeiros de Galicia e Xuíz Internacional de Conafe.

**Dn. Gabriel Blanco**, Xefe do Departamento de Morfoloxía de Conafe.

**Serán misións deste Comité:**

19.- Revisar previo o comezo da competición que todos os animais non teñan ningunha parte do seu corpo pelada e descalificar, se procede, a aqueles que inclumpran dita norma.

20.- Avaliar o traballo individual que cada concursante teña realizado na preparación e pelado do seu animal, cumprimentando a seguinte Táboa de valoracións:

VALOR	PARTES A PUNTUAR
5 max.	CABEZA- PESCOZO
10 max.	LÍNEA DORSO-LUMBAR
10 max.	BARRIGA
7 max.	COSTILLAR / CUERPO
5 max.	PATAS
10 max.	VALORACIÓN XERAL DO CONXUNTO
	APARIENCIA XERAL
	REMATE FINAL
10 max.	VALORACIÓN DO PRESENTADOR
10 max.	ACTITUDE DO PRESENTADOR

21.- Unha vez na pista, colocar ós participantes e conceder a puntuación e premios, dacordo coas habilidades demostradas.

22.- A avaliación e puntuación do traballo realizado por cada concursante realizarase na propia área de pelado, tras o cal e cos animais en pista, os Sres. Xuíces darán as súas explicacións en público e procederán a colocar a todos e cada un dos participantes no posto que polos seus méritos lle corresponda (punto 20).

23.- Expoñer ante o público e concursantes as razóns e motivos polos que procederon á concesión dos premios e colocación dos concursantes.

24.- As decisións do Comité serán inapelables, por tanto, a participación implica acatalas e aceptalas con deportividade.

## SECCIÓNS E PREMIOS

25.- Xulgarase a todos os participantes dentro dunha única sección e con un mesmo baremo, non obstante os Sres. Xuíces poderán facer as observacións salvedades e comentarios que procedan, en aqueles casos que pola xuventude do concursante consideren oportuno.

26.- A entrada en pista será por rigurosa orde de idade de menor a maior.

27.- A suma de puntos na avaliación realizada polo Comité establecerá a clasificación final do Concurso.

28.- En base á mesma, outorgaranse os seguintes premios:

Campión: escarapela, trofeo e 200€

Subcampión: escarapela e 150€.

Mención de Honra: escarapela e 100€

4º ó 10º clasificado: escarapela e 50€.

29.- Como contribución especial a este certame, o Clube de Xóvenes Gandeiros de Galicia, obsequiará con un trofeo ós Xóvenes Campión e Subcampión Internacional de Preparadores '2015'.

## DISPOSICIÓNS FINAIS

30.- A participación supón o aceptar, respetar e acatar todas as normas contidas no presente regulamento.

31.- Durante o evento, realizaranse fotografías tanto dos participantes, como de calquera outra persoa asistente ó mesmo, que poderán ser publicadas, posteriormente, na páxina web das entidades organizadoras, folletos, revistas, prensa u outros medios de comunicación análogos co fin de difundir os actos, actividades e eventos que levan a cabo. Poderase exercitar en todo momento os dereitos de acceso, rectificación, cancelación e oposición, dirixíndose a Federación Frisona Galega, a Fundación Semana Verde e o Clube de Xóvenes Gandeiros, adxuntando fotocopia do seu DNI.

32.- No caso de menores de idade, a autorización paterna leva implícita a aceptación, e a todos os efectos, do disposto no punto anterior (31).

33.- A Comisión Organizadora decidirá sobre todas aquelas cuestións que se puideran plantexar na interpretación do regulamento, ou que non estiveran recollidas no mesmo.

CONCURSO PATROCINADO POR:



## BASES DO XXXI CONCURSO INTERNACIONAL DE XÓVENES MANEXADORES "MEMORIAL LUÍS LOUZA 2015"

### CONDICIÓNS XERAIS

1.- O Concurso celebrárase o **Venres, 20 de Febreiro ás 17:30 horas** no Recinto Feiral de Silleda.

2.- Antes do Concurso, terá lugar unha Demostración de Manexo para todos os presentes e en especial para os participantes neste Concurso.

3.- Nel poderán participar a título individual, todos aqueles xóvenes de calquera procedencia e cúa idade non exceda dos 30 anos, inclusive.

4.- Dada a diferenza de idade entre os posibles participantes, establécense as seccións según se indica no punto 5.

5.- SECCIÓNS:

**Sección 1ª:** Competirán xóvenes que teñan **entre 21 e 30 anos inclusive**.

**Sección 2ª:** Competirán xóvenes de **entre os 16 e 20 anos inclusive**.

**Sección 3ª:** Inclúe a xóvenes con idades **entre 10 e 15 anos inclusive**.

**Sección 4ª:** Nela participarán xóvenes **menores de 9 anos**.

**Sección 5ª: CAMPIONATO:** Competirán polos títulos de CAMPIÓN, SUBCAMPIÓN e MENCIÓN DE HONRA os tres primeiros clasificados nas seccións 1, 2 e 3.

6.- As seccións serán xulgadas empezando polos manexadores de máis idade, permitindo así, que os máis xóvenes poidan aprender as técnicas que os maiores empregan.

7.- No caso de que algunha sección teña menos de 3 participantes, serán incluídos na sección anterior ou posterior, en función da súa idade.

8.- Tomarase como data de referencia para determinar a idade dos concursantes o 28 de Febreiro de 2015.

9.- Sendo o obxectivo do concurso, o de formar e estimular ós xóvenes nas tarefas de doma, manexo e presentación de gando, cada participante estará obrigado a preparar o animal co que vaia concursar.

10.- Os máis xóvenes poderán ser axudados nos traballos mencionados (punto 9) polos seus pais, colaboradores do Club u outras persoas que se atopen no recinto.

11.- Os concursantes participarán obrigatoriamente, con animais inscritos nas seccións de becerras ou xovencas do Concurso Autonómico e/ou Internacional.

### CONDICIÓNS DE PRESENTACIÓN

No momento de presentación dos animais en pista, cada manexador deberá:

12.- Obrigatoriamente, ir uniformado con **CAMISA E PANTALÓN BRANCOS**.

13.- Comprobar que o animal que vaia exhibir esté perfectamente domado, limpo e en condicións para saír a pista.

14.- Estar atento ás instrucións que se den e presentarse puntualmente en pista, cándo e cántas veces sexa requerido.

15.- Unha vez en pista, estar atento en todo momento, ás indicacións do xuíz e actuar, correcta e rápidamente, dacordo ás mesmas.

16.- Manter en todo momento o animal baixo control, procurando non distraer nen molestar ós outros concursantes.

17.- Estar preparado para responder a calquera pregunta que o xuíz lle poida facer con respecto ó animal que conduce (idade, país, etc).

18.- Recordar que unha sección non remata ata que o xuíz o indique, por tanto, toda colocación será provisional ata dito momento.

19.- Aceptar e asumir deportivamente as decisións do xuíz, mantendo en todo momento unha actitude correcta e respetuosa tanto co Xuíz como cos compañeiros.

### XULGAMENTO

O xulgamento do Concurso de Xóvenes Manexadores correrá a cargo de **Mr. BRIAN CARSCADDEN, Xuíz Internacional da Asociación Holstein de Canadá**.

**Serán misións deste xuíz:**

20.- Valorar as habilidades dos manexadores (doma e presentación) sen ter en conta as características morfolóxicas dos animais que presenten.

21.- Xulgar cada sección por separado.

22.- Dar as explicacións do por qué da colocación en cada unha das seccións xulgadas, procurando aconsellar ós xóvenes como mellorar a súa técnica.

23.- Proceder á colocación final dos manexadores, tendo en conta as tres premisas básicas que estes deben observar (preparación do animal, técnica de presentación e actitude amosada en pista, tanto hacia os seus compañeiros como ás indicacións do xuíz).

24.- As decisións do xuíz serán inapelables, por tanto, a participación implica a aceptación das mesmas.

## PREMIOS

- 25.- Outorgaranse escarapelas ós 3 primeiros clasificados das seccións 1, 2 e 3.
- 26.- Sección 4: xóvenes menores de 9 anos: concederáse escarapela e un obsequio a todos os participantes.
- 27.- No Campionato (sección 5), concederanse os seguintes premios:
- |                           |                     |
|---------------------------|---------------------|
| Campión: 120€ e trofeo    | 6º clasificado: 40€ |
| Subcampión: 100€ e trofeo | 7º clasificado: 30€ |
| Mención de Honor: 80€     | 8º clasificado: 20€ |
| 4º clasificado: 60€       | 9º clasificado: 10€ |
| 5º clasificado: 50€       |                     |

## DISPOSICIÓN FINAIS

- 28.- A participación supón a aceptación de todas as normas contidas no presente regulamento.

- 29.- Durante o evento, realizaranse fotografías tanto dos participantes, como de calquera outra persoa asistente ó mesmo, que poderán ser publicadas, posteriormente, na páxina web das entidades organizadoras, folletos, revistas, prensa u outros medios de comunicación análogos co fin de difundir os actos, actividades e eventos que levan a cabo. Poderase exercitar en todo momento os dereitos de acceso, rectificación, cancelación e oposición, dirixíndose a Federación Frisona Galega, a Fundación Semana Verde e o Clube de Xóvenes Gandeiros, adxuntando fotocopia do seu DNI.
- 30.- No caso de menores de idade, a autorización paterna leva implícita a aceptación, e a todos os efectos, do disposto en el punto anterior (29).
- 31.- A comisión organizadora decidirá sobre todas aquelas cuestións que se puidesen suscitar na interpretación do regulamento, ou que non estivesen recollidas no mesmo.

## CONCURSO PATROCINADO POR:



## BASES DO IX CONCURSO DE PINTURA FEFRIGA 2015

Co obxectivo de acercar ós máis xóvenes ó mundo agrogandeiro e concienciarlos da importancia que ten para todos o sector primario, a **Federación Frisona Galega**, en colaboración con **Caixa Rural Galega** e a **Fundación Semana Verde de Galicia**, convoca o seu **IX Concurso de Pintura FEFRIGA 2015**, no que poderán participar todos aqueles rapaces que o desexen e que non superen os 16 anos.

### BASES DA CONVOCATORIA

#### 1.- TEMAS

A temática dos debuxos que se presenten ó concurso será relativa ó "**Sector Agrogandeiro e á Vida no Campo**", por exemplo: gando, construcións, ferramentas e apeiros de traballo, vivendas e lugares, produtos obtidos no noso sector, etc... Os traballos serán orixinais.

#### 2.- MODALIDADE E FORMATO

Será un só debuxo ou pintura de técnica libre (lápiz, ceras, témpera, acuarela, óleo, etc...), por cada participante. Realizarase sobre cartulina, tela u outro material similar semi-ríxido ó ríxido.

O formato non poderá ser inferior a 20x30cm., nin superior a 30x40cm.

#### 3.- PARTICIPANTES

Poderán participar neste concurso todos os rapaces/as de idades comprendidas entre os 3 e os 16 anos, ambos inclusive, quedando distribuídos a efectos de concurso nas seguintes categorías:

- Categoría 1ª "Alevín": de 3 a 7 anos
- Categoría 2ª "Infantil": de 8 a 12 anos
- Categoría 3ª "Junior": de 13 a 16 anos

A data de referencia para determinar a idade dos concursantes será o día 31 de xaneiro.

#### 4.- PRESENTACIÓN E PRAZOS

- Os traballos serán entregados, **-sen dobrar-**, á Federación Frisona Galega, Rúa Melide, 25-27 Baixo, 15705 Santiago de Compostela – A Coruña, **antes do día 31 de Xaneiro**.

- **Non estarán asinados nin conterán no seu anverso inscrición ou marca algunha** que poida permitir ó xurado a identificación do autor.

- **No seu reverso, as obras deberán estar identificadas, -EXCLUSIVAMENTE, co título que, libremente, cada autor lles asigne.**

- **Adxunto a cada traballo, e dentro dun sobre cerrado** (identificado co título de cada obra), **os concursantes deberán remitir:**

- **Cédula de Inscrición** con todos os datos cumprimentados.
- **Fotocopia do DNI do concursante ou da folla do Libro de Familia** onde apareza o mesmo, a fin de verificar os seus datos, así como a data de nacemento.

As obras recibidas fóra de prazo ou as que non cumpran as normas de presentación e documentación requirida, non serán admitidas e polo tanto excluídas do concurso.

#### 5.- XURADO

Estará composto por:

- **Dña. Patricia Ulloa Alonso**  
Directora Xeral de Produción Agropecuaria e Presidenta do Salón Cimag-GandAgro.
- **Dña. Ánxeles Penas García**  
Escritora, Escultora e crítico de arte do "Ideal Gallego".
- **D. José Manuel López Marcos**  
Director Comercial de Caixa Rural Galega.
- **Dña. Laura Seoane Novo**  
Presidenta do Clube de Xóvenes Gandeiros de Galicia.
- **D. José Carlos Vega Rodríguez**  
Presidente da Federación Frisona Galega.

O xurado elixirá, de entre as obras presentadas, o 1º, 2º, 3º, 4º e 5º premio de cada categoría, tendo en conta ademais das técnicas utilizadas, a orixinalidade dos traballos. O xurado reunirse o día 3 de Febreiro, dando a coñecer a continuación o seu veredicto, que será comunicado aos gañadores.

Todos os traballos serán expostos durante os días 19 e 21 de Febreiro, no lugar que a tal fin se prepare, no Recinto Feira Internacional Semana Verde de Galicia, Silleda – Pontevedra.

#### 6.- PREMIOS

Ós cinco primeiros clasificados de cada categoría concederánselle os premios seguintes:

- |                         |                         |
|-------------------------|-------------------------|
| <b>1º Premio:</b> 250 € | <b>4º Premio:</b> 100 € |
| <b>2º Premio:</b> 200 € | <b>5º Premio:</b> 50 €  |
| <b>3º Premio:</b> 150 € |                         |

Igualmente, concederáse Diploma de Participación por todos os traballos presentados. Os premios entregaranse o día 21 de Febreiro ás 14:00 no Ring de Concursos (ó rematar o xulgamento dos Concursos Autonómico e Internacional), debendo estar presentes os gañadores, ou os seus representantes.

#### 7.- DESTINO DOS TRABALLOS

- Os traballos premiados quedarán en propiedade da Federación Frisona Galega, podendo empregalos para fins promocionais, publicitarios u outros.
- O resto dos traballos poderán ser retirados dentro do mes seguinte ó Concurso, nas oficinas da Federación Frisona Galega sita en Rúa Melide, 25-27 Baixo, 15705 Santiago de Compostela.
- Os traballos que non sexan retirados en dito prazo pasarán a ser propiedade de Fefriga, que poderá dispór deles según crea conveniente.

#### 8.- DISPOSICIÓN FINAIS

- Os debuxos deberán ser realizados polos rapaces, polo que, en caso de dúbida e de consideralo necesario, o xurado poderá realizar u ordenar as comprobacións que estime oportunas, podendo incluso pedir o autor dun traballo que faga unha demostración das súas habilidades.
- O fallo e decisións do xurado serán firmes, irrevocabes e inapelables.
- Durante o evento, realizaranse fotografías tanto dos participantes, como de calquera outra persoa asistente ó mesmo, que poderán ser publicadas, posteriormente, na páxina web das entidades organizadoras, folletos, revistas, prensa u outros medios de comunicación análogos co fin de difundir os actos, actividades e eventos que levan a cabo. Poderase exercitar en todo momento os dereitos de acceso, rectificación, cancelación e oposición, dirixíndose a Federación Frisona Galega e a Fundación Semana Verde de Galicia, adxuntando fotocopia do seu DNI.
- A participación neste Concurso implica o aceptar as condicións recollidas neste regulamento así como aquelas outras que, para o bo desenrolo do Certame a Comisión Organizadora puidera establecer.
- Todas as cuestións que se puideran presentar e que non estén previstas nos artigos deste regulamento, serán resoltas pola Comisión Organizadora.

## CONCURSO PATROCINADO POR:





# ELBURN RDC

636446 CVFBLFBYF

NLD 000359507595 aAa 312456

MR. BURNS RDC X O-MAN X BW MARSHALL X AARON

De la misma familia que SNOWMAN

## Cuantas más hijas, MEJOR !!

08/2011 (genómico) : POSICIÓN #46

Leche: +1888 kg Prot: +0'05% (+70kg)

12/2014 (529 hijas) : POSICIÓN # 5

Longevidad: +115 Fertilidad: +109

## El mejor Toro con FACTOR ROJO !



Jette

Alex Arkink

Indiana

Wolfhard Schulze

Ravenna

Wolfhard Schulze

Emme

KeteKi

Helene

KeteKi



y también ...

### LABEL P RZG 151

LADD P

X VG86 SUNSHINE

X VG86 SPENCER 2

Un descornado al nivel de los mejores !

El Mejor RED HOLSTEIN Descornado !



IMPORT EXPORT BAS, SL · Tlf. 972 690 426 · Fax 972 690 476

www.bas-sl.com · info@bas-sl.com · @importexportbas

Distribuidor exclusivo para España de GGI - German Genetics International GmbH

**bas sl**



# BORSATI

811243 CVFBLFBYF

DEU 000535421312 aAa 312456

BOLTON X O-MAN X AARON X WADE



Un toro superior a un precio MUY COMPETITIVO

## Al nivel de los mejores !

ICO (Global) **3531**  
IGT (Tipo) **+2'03**  
ICU (Ubres) **+2'71**

Leche: +1639 kg Prot: +0'01% (+53 kg)  
Longevidad: 107 Cél. Somáticas: 115

## Extraordinario en Ubres



Grupo de Hijas de BORSATI  
Wolfhard Schulze

### Comparativa de BORSATI con los más renombrados hijos de BOLTON

Nº	Nombre	Hijas	Leche Kg	Grasa Kg	Prot %	Prot Kg	IGT	ICU	IPP	Long	RCS	ICO
3	GILLESPIY	255	1825	50	-0.09	48	2.64	2.46	1,66	120	114	3790
17	<b>BORSATI ET</b>	<b>1261</b>	<b>1639</b>	<b>55</b>	<b>0.01</b>	<b>53</b>	<b>2.03</b>	<b>2.71</b>	<b>0,17</b>	<b>107</b>	<b>115</b>	<b>3531</b>
24	MASCALESE ET	134	1423	50	0.03	48	2.61	2.37	0,92	108	118	3459
27	BEHOBIA	144	1476	57	0.04	51	1.50	2.12	0,95	110	101	3441
31	TORREL ET	151	1691	41	-0.12	41	2,38	1.76	2,45	107	107	3417
55	DORCY	1840	1102	28	-0.05	30	2.46	2.96	1,22	125	114	3284
91	NIAGARA	92	1361	51	0.04	48	1.56	1.33	0,79	111	104	3209

Fuente:  
CONAFE 12/2014

Jose Ramón Pena - Delegado zona A Coruña - 629 861 985 - rpena@bas-sl.com  
Marcial Pereira - Delegado zona A Coruña - 625 721 986 - mpereira@bas-sl.com  
Daniel Prado - Delegado zona Lugo - 622 019 183 - dprado@bas-sl.com  
Bernardo Martínez - Delegado zona Pontevedra - 637 573 425 - bmartinez@bas-sl.com



bas sl



# Festa Holstein Fefriga '14

O día 1 de Agosto, cos Concursos de Preparación e Pelado da VI Escola de Xóvenes Gandeiros e a celebración da Festa Holstein, finalizaba unha semana adicada a diferentes actividades relacionadas co mundo do Gando Frisón, organizadas polo Clube de Xóvenes Gandeiros de Galicia e Fefriga, en colaboración con Ganadería As Travesas, Concello de Ordes e a Excma. Deputación da Coruña. O luns día 28 de Xullo ás 10 da mañán e no Recinto Feiral do Mesón do Vento (Ordes) daba comezo o curso de preparación, doma e manexo de animais, que se prolongaría ata o venres día 1 de Agosto ás 11:30 da mañán, hora na que se escomezou o xulgamento de stands, pelado e presentación de animais en pista. Nesta edición participaron 13 xóvenes de entre 5 e 30 anos que se iniciaban ou deseñaban mellorar, as súas técnicas como preparadores e manexadores de gando. Unha vez rematado o xulgamento, ás 14 horas e no Restaurante Barreiro de Leira, Ordes, tivo lugar a Festa Holstein Fefriga 2014, na que se procedeu á entrega de Pracas de Recoñecemento ás Melloras Explotacións '13. Igualmente e como colofón da Xornada, impúxose a Insignia

de Ouro de Fefriga a Dn. Manuel Herbón Díaz, de SAT Herbón por ser os criadores e propietarios da primeira vaca de España que ó longo da súa vida productiva (10 lactacións) superou os 200.000 Kg. de Leite.

D. Manuel Herbón, nas palabras que pronunciou en nome dos galardoados, animou a todos e de maneira especial aos máis novos a perseguir os seus obxectivos con gañas, coraxe, esforzo e adicación, coa seguridade de que dese xeito, conseguirán facelos realidade.

Para finalizar os actos programados, o Sr. Presidente de Fefriga, o Sr. Alcalde de Ordes e a Sra. Directora Xeral, -que clausurou a xornada,- tiveron palabras de felicitación e recoñecemento para todos os gandeiros premiados e tamén de ánimo, estímulo e apoio para os xóvenes. Xunto a nosa felicitación a todos os galardoados, queremos manifestar o noso agradecemento a todas aquelas persoas, organizacións e institucións que nos apoiaron e colaboraron con nós na organización destas actividades das que adxuntamos ampla reportaxe fotográfica.

A todos moitas gracias.









# 35 Concurso Nacional da Raza Frisona Conafe 2014

Os días 25 ao 28 de Setembro e coincidindo ca Conferencia Europea da Holstein, celebrouse na cidade de Xixón o XXXV Concurso Nacional da Raza Frisona "Conafe '14". O concurso, no que participaron 134 animais de 50 ganaderías de Asturias, Cantabria, Castilla-la Mancha, Navarra, Madrid e Galicia, foi xulgado por Jaime Serrabassa, Xuíz Internacional de Conafe.

A pesar da situación do sector e de non contar con axudas oficiais, Galicia estivo presente no certame con 27 extraordinarios animais procedentes de 14 ganderías de A Coruña, Lugo e Pontevedra, cos que se obtiveron diferentes premios que relacionamos máis adiante.

Igualmente e coincidindo co Concurso de Frisón, celebrouse o de Xóvenes Manexadores no que o Clube de Xóvenes Gandeiros deixou patente a súa preparación, bo facer e profesionalidade, como o demostran os resultados obtidos. Neste concurso participaron 39 xóvenes dos que 8 eran socios do Clube, Xosé Manuel Sánchez foi o mellor manexador senior, quedando Águeda Capón, Marcos Rivas, e Óscar Castro en 2º, 3º e 5º lugar respectivamente. Na categoría Junior a mellor manexadora foi Cristina Carro, seguida de Avelino Souto. Ademais dos extraordinarios resultados obtidos no Concurso e con grandes dosis de traballo, os xóvenes do Clube lograron ser nominados como Mellor Grupo Expositor Conafe '14.



Cid Goldwyn Griselda

Xunto á felicitación a todos os premiados, queremos manifestar o noso agradecemento a todos os gandeiros que cos seus extraordinarios animais posibilitaron a presenza de Galicia no Certame e tamén, como non, agradecer o excelente traballo realizado polos nosos xóvenes. ¡¡ A todos, moitas gracias !!

## Sec. 2 – Terneras de 11 a 13 meses

**3º premio: Rey 616 Mata Bradnick**

SAT Rei de Miñotelo (A Pastoriza - Lugo)

**5º premio: Pozosaa Windbrook 7127 Sonia**

Casa Pozo (Saa - Lugo)

## Sec. 5 – Novillas de 20 a 22 meses

**5º premio: Carballeiras Duda Concava**

SAT Carballeiras (Lalín - Pontevedra)

## Sec. 10 – Vaca Joven en Lactación hasta 30 meses

**3º premio: Pozosaa Sid 3322 Barbie**

Casa Pozo (Saa - Lugo)

**4º premio: Manteiga Xacobeo Clementina**

Ganad. Manteiga, SC (Vila de Cruces - Pontevedra)

## Sec. 12 – Vaca Intermedia Lactación de 36 a 41 meses

**3º premio: Manteiga Shottle Luna**

Ganad. Manteiga, SC (Vila de Cruces - Pontevedra)

## Sec. 13 – Vaca Intermedia Lactación de 42 a 47 meses

**4º premio: Anibal Emma Divina II**

SAT Carballeiras (Lalín - Pontevedra)

**5º premio: Blanco Anita Tila ET**

Blanco (Lalín - Pontevedra)

## Sec. 15 – Vaca Adulta Lactación de 5 años

**2º premio: Cid Goldwyn Griselda**

Gandeiria Cid, SC (Barreiros - Lugo)

## Mellor Grupo de Expositor Conafe'14

**1º premio: Clube de Xóvenes Gandeiros**

**3º premio: Grupo de Pontevedra**

## Ganderías participantes:

**A Campa**

(Curtis - A Coruña)

**Casa Nova**

(Mesía - A Coruña)

**Sixto**

(Monfero - A Coruña)

**Granxa A Costa**

(A Baña - A Coruña)

**Rei de Miñotelo**

(A Pastoriza - Lugo)

**Gandeiría Cid**

(Barreiros - Lugo)

**Casa Capón**

(Chantada - Lugo)

**Casa Pozo**

(Saa - Lugo)

**Carballeiras**

(Lalín - Pontevedra)

**Berdon**

(Lalín - Pontevedra)

**Sdad. Ganad. de Gresande**

(Lalín - Pontevedra)

**Blanco**

(Lalín - Pontevedra)

**Ganad. Manteiga**

(Vila de Cruces - Pontevedra)

**Rato**

(Rodeiro - Pontevedra)



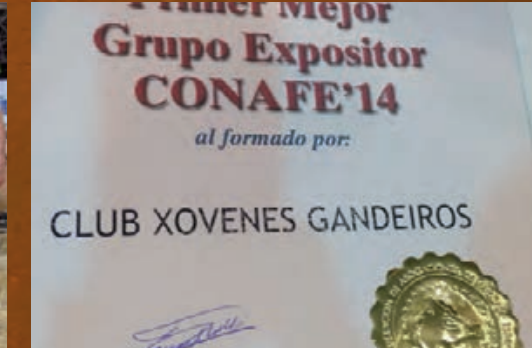



# VII Poxa de Xovencas de Mazaricos

30 de novembro de 2014 - Pabellón Polideportivo municipal de A Picota - Mazaricos

Organizado por: Africor-Coruña / Concello Mazaricos Animais presentados: 18 // animais vendidos: 18

ANIMAL	GANDERIA VENDEDORA	GANDERIA COMPRADORA	PREZO REMATE
FONTE DO CAN 9159 DANCER	CARREIRA OROÑA	ISMAEL PAZOS GARCIA	2.100 €
OSLOUREIROS AZUCENA DUNO	GANADERIA OS LOUREIROS S.C.	JOSE LUIS CAO LISTE	2.300 €
MILA DUNIHL	JOSE SANDE RODRIGUEZ	GRANXA DANIEL S.C.	2.200 €
ILMA MURRAY 145	SAT 828 ILMA	ISMAEL PAZOS GARCIA	2.300 €
VIEITES LULU JUNGLE	RAMON BODELO PICHEL	GRANXA DANIEL S.C.	2.300 €
DUPA SUPER RITA CATRINA	Mª CARMEN DUBRA Y OTRO	JORGE MIGUEZ PRADO	3.000 €
INGRI WINDBROOK	JOSE SANDE RODRIGUEZ	TORRES S.A.T.	2.500 €
TORI 6761 AMSTERDAM	TRISCO S.C.	ATAN OS CARBALLOS S.C.G.	2.350 €
VILAF. MARILU 624 MILLION	GANADERIA VILAFERREIROS	JOSE LUIS CAO LISTE	2.450 €
NUVEIRA MEGA XAVIER	LADO PEREZ	DOLORES GARCIA CARNOTA	2.550 €
CHANTAL 2206 COLBY	TRISCO S.C.	GONZALO SILVA VAZQUEZ	2.200 €
BARREDA 265 WINDBROOK	BARREDA S.C.	CASTRO CASTIÑEIRA S.C.	2.400 €
LAILA 1184 MAZURCA	GARCIA CAPELO	GRANXA DANIEL S.C.	2.450 €
MARTO SHOT 8797	MOLEDO CAAMAÑO	ATAN OS CARBALLOS S.C.G.	1.800 €
VIEITES CAROLAIN LAVANGUARD	RAMON BODELO PICHEL	ANTONIO SONEIRA LEMA	2.500 €
MARTO BUCKEYE 4269	MOLEDO CAAMAÑO	ATAN OS CARBALLOS S.C.G.	2.200 €
OSLOUREIROS NEIRA WINDBROOK	GANADERIA OS LOUREIROS S.C.	GRANXA DANIEL S.C.	2.300 €
FONTE DO CAN 9158 DIVINO	CARREIRA OROÑA	ATAN OS CARBALLOS S.C.G.	2.050 €
<b>TOTAL</b>			<b>41.950 €</b>
PREZO MEDIO			2.331 €

Datos e fotos facilitados por Africor-Coruña



DUPA SUPER RITA CATRINA



NUVEIRA MEGA XAVIER



INGRI WINDBROOK



VIEITES CAROLAIN LAVANGUARD



# XVIII Concurso Frisón Becerra Selecta

A Estrada, Pontevedra, 14 de Setembro de 2014

Xuíz: D. Santiago García Souto - Xuíz Internacional de CONAFE

## Xatas ata 7 meses

1ª) **Argelina Windbrook Lucera** (Argelina - Forcarei)

## Xatas de 8 a 10 meses

1ª) **G. Pereira Mccutchen Teni ET** (Pereira - Forcarei)

**Xata Campiona e XOVENCA GRAN CAMPIONA**

2ª) **G. Pereira Lavanguard Cintia ET** (Pereira - Forcarei)

**Xata Subcampiona**

## Xatas de 11 a 13 meses

1ª) **Midon Chavela Fever** (Midon - Lalín)

## Xovencas de 14 a 16 meses

1ª) **A. Peniña Aiko Feliciano Roja** (SAT Peniña - A Estrada)

## Xovencas de 17 a 19 meses

1ª) **Carballeiras Gold Chip Andrea** (Carballeiras - Lalín)

## Xovencas de 20 a 22 meses

1ª) **Carballeiras Dude Concava** (Carballeiras - Lalín)

**Xovenca Campiona**

## Xovencas de 23 a 28 meses

1ª) **G. Pereira Lautamic Laura** (G. Pereira - Forcarei)

**Xovenca Subcampiona**

## Mellor Criador Becerra Selecta

1º) **Ganadería Pereira** - Forcarei

2º) **SAT Carballeiras** - Lalín

Datos e fotos facilitados por Africor-Pontevedra



XOVENCA CAMPIONA  
CARBALLEIRAS DUDE CONCAVA



XATA CAMPIONA E XOVENCA GRAN CAMPIONA  
G.PEREIRA MCCUTCHEN TENI ET

# BARREIRA

Tratamiento antideslizante de patios

*Un paso seguro!!*

626 25 84 44 (Iván)

608 080 528 (Manolo)





# SELECCIÓN XENÓMICA NA GRANXA II



Tras dous anos de avaliacións xenómicas no programa de mellora do vacún leiteiro español, é un bo momento para realizar unha primeira análise dos resultados. Arrancar un programa como este nun momento de gran dificultade para o país só foi posible gracias ó gran número de factores favorables que se deron cita de forma simultánea:

- España contaba con un sistema de recollida de datos acreditado a nivel internacional e un programa de mellora xenética capaz de xerar progreso xenético acumulado ano tras ano.
- O sector representado por FEFRIGA e o resto de asociacións que compoñen CONAFE foi consciente do cambio histórico que estaba chegando.
- Catro empresas competidoras (Programas de Testaxe) aunaron esforzos en busca dun beneficio común.
- A investigación a través do INIA tivo un papel protagonista tanto en advertir con antelación a chegada desta nova tecnoloxía como na implementación das primeiras avaliacións.

- As administracións públicas a través do Ministerio de Agricultura a pesar do dramático escenario económico recoñeceron a importancia deste programa custeando parte do xenotipado da primeira poboación de referencia.

Hoxe, dous anos despois debemos sentirnos orgullosos deste logro, que debería servir de exemplo para o resto da sociedade. No número anterior da revista poidemos comprobar con datos reais que aquelas primeiras predicións xenómicas que se realizaron sobre touros dos centros de testaxe aseméllanse ó que hoxe son as súas fillas. En base a estes resultados, podemos ofrecer ó gandeiro unha visión obxetiva da xenómica e do gran potencial que representa para a parte esquecida da mellora xenética en vacún de leite, a vaca comercial.

¿Por qué é interesante xenotipar as miñas xovencas? Igual que non hai dúas ganderías iguais, non hai unha resposta única. Cada gandeiro debe coñecer cal é a situación da súa explotación e para qué decisións a xenómica lle será de axuda.

¿Necesitas mercar xovencas?

**Sí**

¿Vas pedir o seu valor xenómico ó vendedor?

**¿Para qué?**

**Para saber se o que compras está ó nivel dos animais da túa gandería, nunca antes se puido saber con tanta fiabilidade o potencial xenético dun animal e por tanto o valor da súa xenética. Ademais, no futuro poderás usar esta información.**

¿Necesitas mercar xovencas?

**Non**

¿E tes capacidade de seleccionar entre as que nacen?

**Sí**

**¡¡¡Noraboa!!! Estás na situación ideal para sacar o maior partido á xenómica. Empeza xenotipando aquelas coas que tes dúbidas se quedarte con elas ou non. Despois podes decidir cales vender e se podes pedir algo máis por elas se son moi boas.**





## ¿E se me teño que quedar con todas as femias que nacen, interésame xenotipar?

Sí, o xenotipado axúdache a tomar decisións

### ¿Cáles son as máis interesantes para xenotipar?

En primeiro lugar, aquelas coas que tes algo que decidir, por exemplo as que están próximas a cubrirse, as que poden ser candidatas a facer embrións...

A continuación aquelas das que temos información xenética de menos calidade. Por exemplo as que temos dúbidas na xenealoxía, desta maneira podemos facer filiación con proba xenómica, incluso poderemos determinar quen é o seu pai coas máximas garantías. Aquelas fillas de primerizas porque o índice de pedigrí ten menos fiabilidade se a nai ten poucos datos.

Pola mesma razón, aquelas fillas de touros xenómicos, especialmente os que non están en Eurogenomics.



Co xenoma podes seleccionar as xovencas con máis alto potencial xenético do teu rabaño

### ¿E por qué debería xenotipalas?

Hai moitas razóns, seguro que algunha delas é da túa interese na túa explotación.

1. En primeiro lugar se tes problemas de recría temos que minimizar os posibles erros coa reposición. A mellor forma de minimizar estes erros é usando un programa de aparellamentos. En [www.conafe.com](http://www.conafe.com) tes o programa CONAFEMAT ónde están os teus animais.

ID	Nome	Sexo	Outros datos
00123456789	ANITA	F	1.234 5.678 9.012
00987654321	LUIS	M	2.345 6.789 0.123
00567890123	MARIA	F	3.456 7.890 1.234
00432109876	JUAN	M	4.567 8.901 2.345
00321098765	ANA	F	5.678 9.012 3.456
00210987654	CARLOS	M	6.789 0.123 4.567
00109876543	ISABEL	F	7.890 1.234 5.678
00098765432	JOSE	M	8.901 2.345 6.789
00087654321	JOSEFA	F	9.012 3.456 7.890
00076543210	ANTONIO	M	0.123 4.567 8.901

Un bo aparellamento permite corrixir os puntos máis febles dunha femia, na súa descendencia

É o teu programa, é obxectivo, libre e podes axudar a melloralo para que se adapte as túas necesidades.

Neste programa os valores xenómicos incorpóranse automaticamente. Podes facer aparellamentos de xovencas coñecendo os seus puntos a corrixir, mellor que coa vaca de máis partos da corte. Ademais, vas poder evitar xens recesivos, problemas que afectan á fertilidade ou limitar o incremento de consanguinidade. Todo de forma automática.



A transferencia de embrións é a ferramenta ideal para multiplicar a descendencia dos animais máis interesantes

2. Vas detectar os animais superiores da túa explotación e poderás favorecer que sexan as nais da seguinte xeración, por exemplo usando seme sexado ou facendo transferencia de embrións. Por suposto algún día poderá aparecer un animal extraordinario que podería ser futura nai de semental.

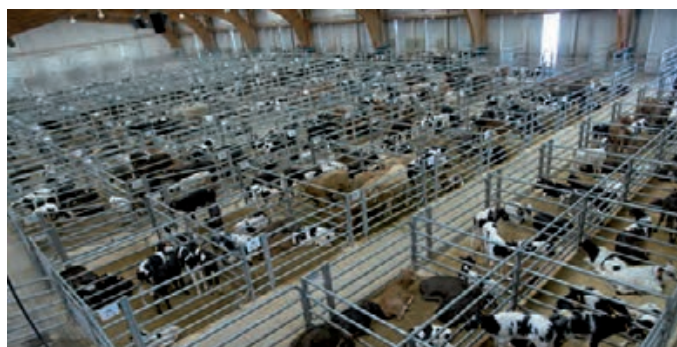

As femias con menos interese xenético poderás empregalas como receptoras de embrións ou cruzalas con touros de carne para obter crías máis valoradas no mercado

3. Da mesma maneira podes detectar animais deficientes, aínda que xa os teñas na casa e non os poidas vender, podemos evitar que deixen descendencia na granxa. Se os coñecemos podemos usar seme de carne, ou mellor aínda podemos implantarlles os embrións das mellores. Desta forma maximizamos o progreso da nosa granxa.



# as páxinas do clube

## Clube de Xóvenes Gandeiros de Galicia

se tes o que hai que ter...

### ASOCIATE

## Curso-Escola de Xóvenes Gandeiros

Dos días 28 de xullo ao 1 de agosto e no Recinto Feiral do Mesón do Vento (Ordes), en colaboración coa Ganadería As Travesas Agropecuaria, a Deputación da Coruña, o Concello de Ordes e Fefriga, celebramos a 6ª edición do Curso-Escola de Preparadores de Gando. Nel participaron 13 rapaces de entre cinco e 30 anos.

O luns comezou coas clases teóricas sobre a Morfoloxía da Vaca; aquí os alumnos tomaron nota de tódalas rexións que conforman a vaca e resto de conceptos que servirían de base para o resto da semana; e esperemos que para moito máis tempo.

A partir de aquí os traballos na nave foron continuos: a preparación das camas para recibir ás xovencas, o lavado como primeira toma de contacto e, como continuación, un manexo e alimentación adecuada. A partir de aquí a confianza entre alumno e xovencas xurde sen grandes esforzos. Traballo en equipo é unha das materias máis importantes nestas xornadas. Formaron tres grupos de catro mozos, a excepción dun grupo de cinco, no que Antía, a máis pequena, tamén arrimou o ombreiro. A coordinación que conseguiron entre os compoñentes de

cada equipo —e a pesar da diferenza de idade—, foi realmente doada. Distribuíronse os labores e iso tivo como resultado un conxunto que aprende e traballa, ao mesmo tempo que se diverte. Tanto Iván Cid como Anxo Dono, monitores do curso, quedaron verdadeiramente satisfeitos dos resultados.

Dende o equipo de organización deste evento, queremos compartir o éxito destas xornadas e expresar o noso agradecemento principalmente a As Travesas Agropecuaria, ao seu propietario D. Secundino Fernández García Lavín, a José, e resto de traballadores da granxa, porque sen a súa colaboración isto non sería posible. Tamén agradecer ao Concello de Ordes por facilitarnos as instalacións e alimentación do gando. E, por suposto, non poderíamos presumir deste éxito sen o apoio, ano tras ano, da Deputación da Coruña e da Federación Frisona Galega.

Agardamos que todos os que dun xeito ou doutro participaron neste evento teñan algo novo aprendido e saiban que o Clube está e estará moi agradecido de compartir esta e outras actividades con todos os que así o desexen.



### O grupo de participantes foron:

- Antía Bello** 5 anos, de Ganadería Bello (Trazo - A Coruña)
- Tania Villasenín** 11 anos, de Ganadería Bello (Trazo - A Coruña)
- Brais Oro** 11 anos, de Gandería Trastoy (Agolada - Pontevedra)
- Abel Carballo** 13 anos, de Gandería Adonis (Xermade - Lugo)
- Nicolás Andrade** 14 anos, de Frades (A Coruña)
- Jesús Manuel Sánchez** 14 anos, de Mesía (A Coruña)
- Cristina Carro** 15 anos, de Casa Nova (Mesía - A Coruña)
- Avelino Souto** 15 anos, de Gandería Midón (Lalín - Pontevedra)
- José Casás** 15 anos, de Ganadería Casás (Carballo - A Coruña)
- María Manteiga** 18 anos, de Gand. Manteiga (Vila de Cruces - Pontevedra)
- Ismael García** 18 anos, de Gandería Pistulario (Santa Comba - A Coruña)
- Marcos Rivas** 23 anos, de Gandería Liñares (Abadín - Lugo)
- Óscar Castro** 30 anos, de A Vereda (Castro de Rei - Lugo)







## Xornada CONAFEMAT

O Clube de Xóvenes Gandeiros organizou o pasado 28 de agosto, na súa sede en rúa Melide, 25-27 baixo de Santiago de Compostela, unha xornada impartida polo técnico de Conafe, D. José Luís Tejeda, dirixida a todas aquelas persoas interesadas no funcionamento, CONAFEMAT, programa de acoplamentos de Conafe.





# Concurso Nacional MELLOR GRUPO EXPOSITOR CONAFE 2014

Galicia estivo representada por medio de Fefriga no 35º Concurso Nacional da Raza Frisona, celebrado en Xixón do 25 ao 28 de setembro, cun grupo de animais pertencentes a ganderías da Coruña, Lugo e Pontevedra, a cargo de 10 mozos do Clube de Xóvenes Gandeiros de Galicia.

Este grupo, capitaneado por Bonet Cid (LU) e Pedro Saavedra (LU), estivo formado polos preparadores e coidadores: Águeda Capón (LU), Óscar Castro (LU), Marcos Rivas (LU), Miguel Rial (C), José Manuel Sánchez (C), Rocío Manteiga (PO), José Casás (C) e Cristina Carro (C) e grazas ao seu traballo e esforzo, lograron que o stand de Fefriga fora elixido como o mellor da feira.

Ademais da presentación e coidado do grupo de animais seleccionado por Fefriga, os socios do Clube conseguiron os seguintes postos no Concurso de Manexadores celebrado o sábado á tarde:

## **Categoría Senior (18 a 30 anos)**

**1º José Manuel Sánchez** - Boimorto

**2º Águeda Capón** - Chantada

**3º Marcos Rivas** - Abadín

**5º Óscar Castro** - Lugo

**6º María Manteiga** - Vila de Cruces.

## **Categoría Junior (12 a 17 anos)**

**1º Cristina Carro** - Mesía

**2º Avelino Souto** - Lalín

**7º José Casás** - Carballo

Foron numerosas as felicitacións recibidas por este grupo, pola súa coordinación, o labor desenvolvido para que todo estivese digno de visita en calquera momento ao longo dos 4 días. Un grupo envidiable e que así o manifestou a xente que cada día viu o traballo realizado.

Dende o Clube estamos orgullosos de ter transmitido a imaxe do que somos, un grupo unido, coordinado, e con ganas de facer as cousas o mellor que sabemos. Noraboa polo Mellor Grupo Expositor Conafe 2014, continuamos traballando para poder mellorar.

Grazas a Fefriga por confiar en nós, e a todos aqueles que dun xeito ou doutro nos apoian a continuar medrando.



## **III Xornadas Técnicas sobre a Calidade do Leite**

Serivet organizou as terceiras xornadas os días 24 e 25 de Outubro, en Ribadeo dirixida a todo tipo de técnicos: veterinarios, agrícolas, gandeiros, etc... As ponencias ofrecidas foron, unha vez máis, sumamente interesantes, participando nelas profesionais doutros países e durante as cales obtivemos información sobre diferentes temas innovadores e de actua-

lidade. Ésto permite ademais, intercambiar experiencias con outros compañeiros técnicos e debater diferentes escenarios. En resumo, un extraordinario ambiente polo que agradecemos unha vez máis ó noso amigo e colega Xabi, por esa labor e pola atención prestada aos socios do Clube.





## Día da Muller Rural

O 15 de novembro, na Biblioteca Municipal de Xermade, tivo lugar unha charla sobre a Muller Rural na que estiveron presentes a presidenta e vicepresidenta do Clube, D<sup>a</sup> Laura Seoane e D<sup>a</sup> Águeda Capón, respectivamente.

Durante a súa exposición tiveron oportunidade de dar a coñecer a actividade do Clube, así como a influencia que iso supuxo na súa traxectoria profesional.

Dende o Clube estamos moi agradecidos ao Concello de Xermade pola invitación. Estimamos que foi unha experiencia moi positiva na que estableceron contactos con outras asociacións e mozas e mozas a fin de complementarnos os uns aos outros nas actividades que cada entidade leva a cabo.

## Curso Inseminación Artificial

Durante os días 28 e 29 de Novembro, celebrouse o I Curso de Inseminación Artificial na Granxa Ugasma en Boimorto, dirixido por Dna. Mónica Barrio e Dn. Ismael Fernández e coa participación de 15 alumnos procedentes das provincias de A Coruña, Lugo e Pontevedra.

O programa do Curso, que estivo estruturado en clases teóricas nas que cada un dos técnicos espuxo diversos casos que cada alumno se pode atopar na explotación; así como modo de actuar en cada un deles. Na parte práctica as matrices foron unha peza clave na introdución á inseminación e a continuación puidéronse realizar prácticas en animais vivos.

Queremos agradecer a Mónica e a Ismael estas xornadas formativas, así como ao grupo de alumnos que confiaron en nós nesta ocasión, e especialmente a Granxa Ugasma por ter posto á nosa disposición as súas instalacións e animais.



## I Encontro da Mocidade Gandeira

O día 31 de xaneiro terá lugar no Restaurante La Palloza, en Lugo, o I Encontro da Mocidade Gandeira organizado polo Clube.

Pretendemos con esta xornada axudar á formación dos mozos e non tan mozos, que dirixen ou nalgún momento pretenden dirixir unha complicada e completa empresa como é unha explotación. Tanto os que con titulación universitaria como sen ela, están ou estarán á fronte da súa granxa, observamos que nos falta información básica coa que traballar cómodos. Queremos enfocalo con catro diferentes casos prácticos nos que se vexa reflectido o resultado de utilizar ou non os datos que temos ao noso alcance a diario na granxa.

Agardamos contar con vós, e que nos propoñades calquera tema do que votedes en falta información. Consideramos que a formación teórico-práctica é sumamente interesante, así como o intercambio de experiencias entre mozas e mozas de distintas procedencias.



## Cimag-GandAgro 2015. Concurso de Preparadores e Manexadores internacional

Os días 19 ó 21 de Febreiro terá lugar en Silleda Cimag-GandAgro.

Nesta ocasión acolleremos a compañeiros doutros países, e temos que ser moi bos anfitrións!!!

Temos convocado para o xoves día 20 de Febreiro o Concurso de Preparadores de Gando e o venres 21 o Concurso de Manexadores (ver regulamentos na páxina 15 e 16). Intentaremos sobre todo aprender e compartir experiencias nun ambiente sano e de compañeirismo, por iso queremos facer unha chamada a todos os xóvenes de Galicia para que colaboren e participen con nós. Solicitamos a vosa colaboración, ben sexa con animais, atención aos compañeiros ou calquera outra que nos poidades aportar. Se queredes anotarvos están as inscricións na nosa web, non o deixedes para última hora!!!



# A REFORMA FISCAL 2015

Ante os continuos e importantes cambios que se están producindo en materia de fiscalidade e tendo en conta a repercusión que teñen os mesmos no sector agrogandeiro, a revista Branco e Negro crea a Sección “Lexislación Fiscal e Financeira” na que, en cada número, o Departamento Tributario de Cofisem, irá informándonos puntualmente da situación e modo de actuar. Empezamos esta nova sección con “Reformas no IRPF”, no vindeiro número falaranos de “Reformas no Imposto de Sociedades”.

No Boletín Oficial do Estado do 28 de novembro foron publicadas as leis que forman parte da Reforma Fiscal.

Son as seguintes:

- Lei 26/2014, de 27 de novembro, pola que se modifican a Lei 35/2006, de 28 de novembro, do Imposto sobre a Renda das Persoas Físicas, o texto refundido da Lei do Imposto sobre a Renda de non Residentes, aprobado polo Real Decreto Legislativo 5/2004, do 5 de marzo, e outras normas tributarias.
- Lei 27/2014, de 27 de novembro, do Imposto sobre Sociedades.
- Lei 28/2014, de 27 de novembro, pola que se modifican a Lei 37/1992, de 28 de decembro, do Imposto sobre o Valor Engadido, a Lei 20/1991, de 7 de xuño, de modificación dos aspectos fiscais do Réxime Económico Fiscal de Canarias, a Lei 38/1992, de 28 de decembro, de Impostos Especiais, e a Lei 16/2013, de 29 de outubro, pola que se establecen determinadas medidas en materia de fiscalidade medioambiental e se adoptan outras medidas tributarias e financeiras.

Sen ánimo de ser exhaustivos, imos tratar os puntos fundamentais da reforma que nos permitan ter unha visión global da mesma, agrupados en tres apartados:

1. REFORMAS NO I.R.P.F.
2. REFORMAS NO IMPOSTO SOBRE SOCIEDADES
3. REFORMAS NO IMPOSTO SOBRE O VALOR ENGADIDO (I.V.E.)

No presente artigo abórdanse aquelas modificacións que fan referencia ó apartado 1 (Imposto Sobre a Renda das Persoas Físicas) e na vindeira revista as referentes aos apartados 2 e 3 referidos ás reformas no Imposto sobre Sociedades e no Imposto sobre o Valor Engadido.

## 1. REFORMAS NO I.R.P.F.:

### 1.1. REBAIXA DOS TRAMOS E TIPOS NA ESCALA XERAL I.R.P.F.

Redúcense os tramos dende os actuais sete (tras o Real Decreto-Lei 20/2011, de 30 de decembro, de medidas urxentes en materia presupostaria, tributaria e financeira para a corrección do déficit público) a cinco, así como os tipos marxinais aplicables, efectuándose unha posterior rebaixa para o exercicio 2016.

O tipo mínimo pasa do 24,75% ao 20%, en 2015, e ao 19%, en 2016. O tipo máximo de gravamen pasa do 52% ao 47%, en 2015, e ao 45%, en 2016.

### 1.2. INCREMENTOS DOS MÍNIMOS FAMILIARES

Incrementáanse os mínimos personais e familiares. Se actualmente todo contribuínte conta con un mínimo exento de tributar (por entender que serve para cubrir as súas necesidades básicas) de 5.151 euros, éste pasará a ser de 5.550 euros. O incremento de este mínimo por idade superior a 65 anos ou a 75 anos, de 918 e 1.122 euros anuais, respectivamente, pasará a ser de 1.150 e 1.400 euros anuais. O mínimo por descendentes polo primeiro fillo é de 1.836 euros e pasará a ser de 2.400 euros, polo segundo pasaráse de 2.040 a 2.700 euros anuais, polo terceiro, de 3.672 a 4.000 euros anuais e polo cuarto e seguintes, de 4.182 a 4.500 euros. Similares incrementos experimentan o mínimo por descendentes menor de tres anos, o mínimo por ascendentes e o mínimo por discapacidade.

### 1.3. CREACIÓN DE BENEFICIOS FISCAIS PARA AS FAMILIAS NUMEROSAS E PERSOAS CON DISCAPACIDADE

Outra novidade é a creación de beneficios fiscais para familias numerosas e persoas con discapacidade, regulándose tres Impostos negativos (dedución na cota que o contribuínte pode pedir por adiantado, xa que o seu cobro está asegurado): un para familias con fillos dependentes con discapacidade, outro para familias con ascendentes dependentes e outro para familias numerosas. Así, cando os contribuíntes que realicen



unha actividade por conta propia ou allea pola que estén dados de alta na Seguridade Social ou mutualidade teñan ó seu cargo ascendentes ou descendentes con discapacidade, poderán obter 1.200 euros por cada un deles nesta situación. O límite é individual, por cada fillo ou ascendente, mentras que no Anteproxeto o límite operaba por cada suposto de feito da dedución.

Respeto ás familias numerosas, o dereito a aplicar a dedución xurde por ser un ascendente ou irmá orfo de pai e nai que forme parte dunha familia numerosa, clarifícanse os supostos que dan dereito a dedución, incluíndo a integrada por irmáns orfos de pai e nai.

Pódese solicitar á AEAT o abono destas tres deducións con carácter anticipado, a razón de 100 euros mensuais. Estes Impostos negativos, son acumulables entre sí.

#### **1.4. TRIBUTACIÓN DAS PLUSVALÍAS INMOBILIARIAS**

A reforma tributaria efectuada, respecto da tributación das plusvalías inmobiliarias significou un cambio radical en canto á tributación das mesmas.

Por unha parte, suprímense os coeficientes de corrección monetaria que permitían corrixir o valor de adquisición polos efectos da inflación e por outra parte suprímense os coeficientes de abatimento aplicables á ganancia obtida ata 20 de Xaneiro de 2006 para aqueles bens adquiridos antes do 31 de Decembro de 1994, que quedou reducido a 400.000 € por contribuínte ( DT 9ª da Lei IRPF ).

Desta forma, todos os bens transmitidos a partir do 1 de Xaneiro de 2015, ata que a suma acumulada do valor de transmisión dos bens supere os 400.000 € poden reducirse as ganancias patrimoniais xeradas coa aplicación dos mencionados coeficientes de abatimento; máis alá deste límite non son aplicables.

Créase tamén, e isto é unha novidade, a exención das plusvalías para as transmisións efectuadas por maiores de 65 anos, se o seu destino é a constitución dunha renda vitalícea que complementa a pensión, complementándose así a transmisión da vivenda habitual de maiores de 65 anos ou por persoas con dependencia severa, actualmente existente.

O límite máximo de exención é de 240.000 € e coa xa citada obriga, de constitución dunha renda vitalícea que complementa a pensión, no prazo de 6 meses.

#### **1.5. TRIBUTACIÓN DO AFORRO**

Tras esta reforma, desaparece a exención por dividendos polo importe de 1.500 € e créase unha nova tarifa para a tributación da base do aforro, é a seguinte:

— Ata 6.000 euros: baixará a súa tributación do 21% ao 20% en 2015, e ao 19% en 2016.

— Dende 6.000 ata 50.000 euros: o tipo baixa ata o 22% en 2015 e ao 21% en 2016.

— A partir de 50.000 euros, o tipo de gravamen situarase no 24% en 2015, e no 23%, en 2016.

Por outra parte, créase un novo instrumento para potenciar o aforro a medio e longo prazo mediante a creación dos novos plans de aforro “ Aforro 5 “ que poden adoptar a forma de conta bancaria ou seguro que garanten a restitución de polo menos do 85 % da inversión. As ganancias xeradas, estarán exentas se a inversión se mantén un mínimo de 5 anos.

Importante é sinalar que a partir de 2015 todas as plusvalías xeradas integraranse na base do aforro, con independencia do seu período de xeración, xa que no momento actual, as plusvalías a curto prazo menor de un ano estaban sometidas á tarifa xeral do Imposto considerablemente superior.

Por outra parte, existen cambios significativos que entrarán en vigor a partir de 1 de Xaneiro de 2015, no tratamento dos plans de pensións e outros sistemas de previsión social; a reforma limita as aportacións que poidan realizar un plan de pensións a 8.000 € e sen que se poida superar o 30 % da suma dos rendementos netos do traballo e de actividades económicas, eliminando así mesmo, o límite maior existente para maiores de 50 anos.

Sen embargo, é de significar que se vai permitir o rescate anticipado a partir do décimo ano de antigüidade das aportacións, pero no caso das aportacións realizadas antes do 31 de Decembro de 2015, non son rescatables antes de Xaneiro do ano 2025.

#### **1.6. INDEMNIZACIÓN POR DESPIDO**

Modifícase a tributación das indemnizacións por despido establecidas no Estatuto dos Traballadores, establecéndose un mínimo exento ata 180.000 €.

As indemnizacións superiores a esta cantidade, tampouco tributarán na súa totalidade xa que só o fará o exceso da citada cantidade, e tratándose de rendas obtidas de forma irregular no tempo (máis de dous anos) o importe da indemnización suxeita redúcese nun 30 %, contemplándose ademais a posibilidade de aplicar este coeficiente de redución ás indemnizacións que se obteñan de maneira fracionada en varios anos.

Esta limitación á exención non é aplicable ás indemnizacións por despido ou ceses producidos con anterioridade ao 1 de Agosto de 2014.

#### **1.7. CONCEPTO DE ACTIVIDADE ECONÓMICA**

A Lei de reforma do IRPF, introduce dúas modificacións referentes aos ingresos íntegros das actividades económicas. Unha ao considerar como rendimento de actividades económicas a retribución percibida en concepto de prestación de servizos profesionais polos socios e outra respecto da calificación como rendimento de actividade económica das rendas percibidas por arrendamentos de bens inmobles.



En efecto, a partir do 1 de Xaneiro do ano 2015, terán consideración de rendemento de actividades económicas, aqueles que foron obtidos polo contribuínte procedentes dunha entidade xurídica en cuio capital participan e derivados da realización de actividades profesionais, cando o contribuínte esté incluído no Réxime Especial de Autónomos ou nunha Mutualidade de Réxime Especial Substitutivo.

Por outra parte, para que o arrendamento de inmobles sexa considerado actividade económica é necesario exclusivamente o requisito de que se utilice polo menos unha persoa contratada con contrato laboral e a xornada completa para a ordenación da actividade, téndose suprimido a necesidade de ter un local destinado exclusivamente á xestión dos citados inmobles.

### 1.8. DEDUCCIÓN E REDUCCIÓN POLO ALUGUER DE VIVENDAS

Coa reforma elimínase a dedución por aluguer de vivenda para todos aqueles contratos que se asinen a partir do 1 de Xaneiro de 2015, suprimíndose os beneficios existentes na actualidade.

Establécese un réxime transitorio para os contratos celebrados antes desa data.

### 1.9. MODIFICACIÓN NAS RETENCIONS DOS PROFESIONAIS – AUTÓNOMOS

Con carácter xeral a retención de autónomos reducirase no 2015 do 21 % ao 19 % e en 2016 ao 18 %.

### 1.10. MODIFICACIÓN NO CÁLCULO DOS RENDEMENTOS DAS ACTIVIDADES ECONÓMICAS

Na modalidade de estimación directa simplificada para as actividades económicas desaparece a limitación de 4.500 € como gasto deducible polas cantidades aboadas a entidades como alternativa ó réxime de autónomos substituíndoo pola cota máxima por contingencias comúns establecida en dito réxime especial, manténdose por outra parte a dedución de 2.000 € por provisións e gastos de difícil xustificación.

Modifícase sustancialmente o réxime de estimación obxectiva por módulos con efectos do 1 de Xaneiro de 2016. Por un lado modifícanse os umbrais cuantitativos de aplicación deste réxime e así rebaixase o umbral de exclusión con carácter xeral de 450.000 € de ingresos a 150.000€ e de 300.000 € de gastos a 150.000 €.

No caso de actividades agrícolas gandeiras ou forestais, o umbral de exclusión pasa de 300.000 € de ingresos a 250.000 € de ingresos.

Resultan excluídas deste réxime as actividades (excepto as agrícolas, gandeiras e forestais) que facturen menos dun 50 % a persoas físicas e todas aquelas actividades aos que sexa aplicable actualmente o tipo de retención do 1%, tales como son a fabricación e a construción.

## TRANSFERENCIA DE EMBRIÓN

### SERVIZO VETERINARIO ESPECIALIZADO



- Consegue máis descendentes das túas mellores vacas
- Mellora de forma rápida a xenética da túa explotación



Equipo de Transferencia Embrionaria

# Xénese

- Equipo autorizado para a comercialización nacional e internacional de embrións
- Embrións de vacas de alta xenética dispoñibles



**“Somos o teu equipo de confianza”**

**CONSÚLTANOS SEN COMPROMISO**

Tel.: 649809065  
ismael@xenese-ete.com



Tel.: 619038676  
monica@xenese-ete.com



# Compra conxunta de doses seminais

Ó obxecto de que os socios poidan optar á compra de sementais de recoñecido valor xenético e a prezos asequibles, o pasado mes de Novembro solicitaronse ofertas ás distintas casas comerciais para poder organizar a compra conxunta de doses para 2015. Unha vez recibidas estudiadas e valoradas as ofertas, a Mesa Técnica de Mellora Gandeira seleccionou os seguintes touros:

## Programa Galego

PROBADOS	BOS SEIJO BOLTON TORREL ET	VENTURO XACOBEO DIXIE	BOS PRONTO PROTUS ET
	APINA DELANO	BOS BAIXO AIRRAID XUDAN ET	RIDGEFIELD DELETE ET
	THOS PLANET LION	NODI XACOBEO XUBILEO	
XENÓMICOS	SUPREM ET	TOPMAX ET	SNOMIS SNOWSEN ET
	SAN-RIAN MELENDI DOORMAN ET	INVICTUS ET	HISTORIC

Consultar probas na páxina 7 (tours marcados con \*)

## Touros importados (probas Interbull. Decembro 2014)

NOME	ICO	IKL	%G.	IKP	%P.	IKP	IPP	ICU	IGT	RCS	LONG	PERC.
SCHILLVIEW OMAN GERARD ET	3841	1785	-0.25	37	0.09	67	0.68	2.30	2.51	95	114	99
OVINA JULIETTA JUNIOR	3638	2016	-0.19	52	-0.14	49	0.22	1.99	1.59	114	112	99
EHMAN ISY	3547	1514	-0.19	35	-0.01	47	1.10	2.41	1.89	112	117	99
ZANI BOLTON MASCALESE ET	3459	1423	-0.01	50	0.03	48	0.92	2.37	2.61	118	108	99
CO-OP BOSSIDE MASSEY ET	3208	825	0.17	47	0.18	44	0.59	2.09	1.38	121	121	99
CO-OP SHOTTLE LAZARITH ET	3192	1717	-0.30	30	-0.15	39	1.14	0.93	1.47	119	115	99
CASTELBOSCO G PLANET HARCOS	3143	926	0.00	33	0.02	31	0.97	3.02	2.08	109	117	99
GENERATIONS EPIC ET	3022	882	-0.04	28	0.04	32	1.40	2.22	2.03	106	117	99

Seme sexado

- A través das Africor e como cada ano achegaranse aos socios as solicitudes de seme.
- Para a asignación das doses por explotación terase en conta o número de vacas en Control Leiteiro Oficial.
- O prazo de presentación de solicitudes rematará o día 31 de Xaneiro.

## axenda 2015

31 de Xaneiro	I Encontro da Mocidade Gandeira. Rte. La Palloza. Lugo
7 de Febreiro	Poxa de Gando Frisón en Castro Ribeiras do Lea. Castro de Rei. Lugo
	XXXIII Concurso Internacional Open GangAgro '15 - Silleda - Pontevedra
	XXIV Concurso Autonómico da Raza Frisona Fefriga '15
19-21 de Febreiro	XXXI Concurso de Xóvenes Manexadores "Memorial Luís Louzao"
	VIII Concurso de Preparadores de Gando
	IX Concurso de Pintura Fefriga '15
27 de Febreiro	Xornada Técnica Africor-Lugo. Facultade Veterinaria. Lugo
7 de Marzo	Poxa de Xovencas en Santa Comba. A Coruña
7 de Marzo	Poxa de Gando Frisón en Chantada. Lugo
26-29 de Marzo	Concurso Nacional de Primavera Conafe '15. Torrelavega. Cantabria
29 de Marzo	Poxa de Xovencas en Boimorto. A Coruña
11 de Abril	29º Concurso de Gando Frisón Moexmu. Cospeito. Lugo
12 de Abril	Poxa de Gando Frisón en Muimenta. Cospeito. Lugo
20 de Xuño	Poxe de Gando Frisón en Ganadería Outeiro. Chantada. Lugo
27-28 de Xuño	XXI Concurso Feiradeza - Lalín. Pontevedra
28-30 de Xullo	Escola de Xuices Fefriga '15
30 de Xullo	Festa Holstein
Agosto	Curso-Escola Clube de Xóvenes Gandeiros
12-13 de Setembro	XVIII Concurso da Becerra Selecta A Estrada. Pontevedra
25-27 de Setembro	36º Concurso Nacional Conafe '15 - Xixón. Asturias
7 de Novembro	Poxa de Gando Frisón en Castro Ribeiras do Lea. Castro de Rei. Lugo
28 de Novembro	Xornada Técnica Africor-Coruña - Mazaricos. A Coruña
29 de Novembro	Poxa de Xovencas en Mazaricos. A Coruña



# DELANO

ESPM9203325991 aAa 342516  
MOM x SHOTTLE x BW MARSHALL

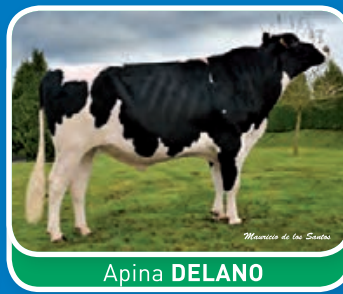

Apina DELANO

- MOM x SHOTTLE x BW MARSHALL na familia de Snowman.
- O mellor fillo de MOM probado en España debuta como número 3 no TOP 50 ICO.
- Boas producións de leite, con porcentaxes positivas de graxa e proteína e proba de tipo moi equilibrada.
- Excelentes trazos de saúde: vacas lonxevas, fértiles e con baixos RCS, semental ideal para rabaños comerciais.
- Fácil acoplamento sobre as liñas Goldwyn.